那須塩原市の歌

田代　芳寛作詞
田中　聡美作曲

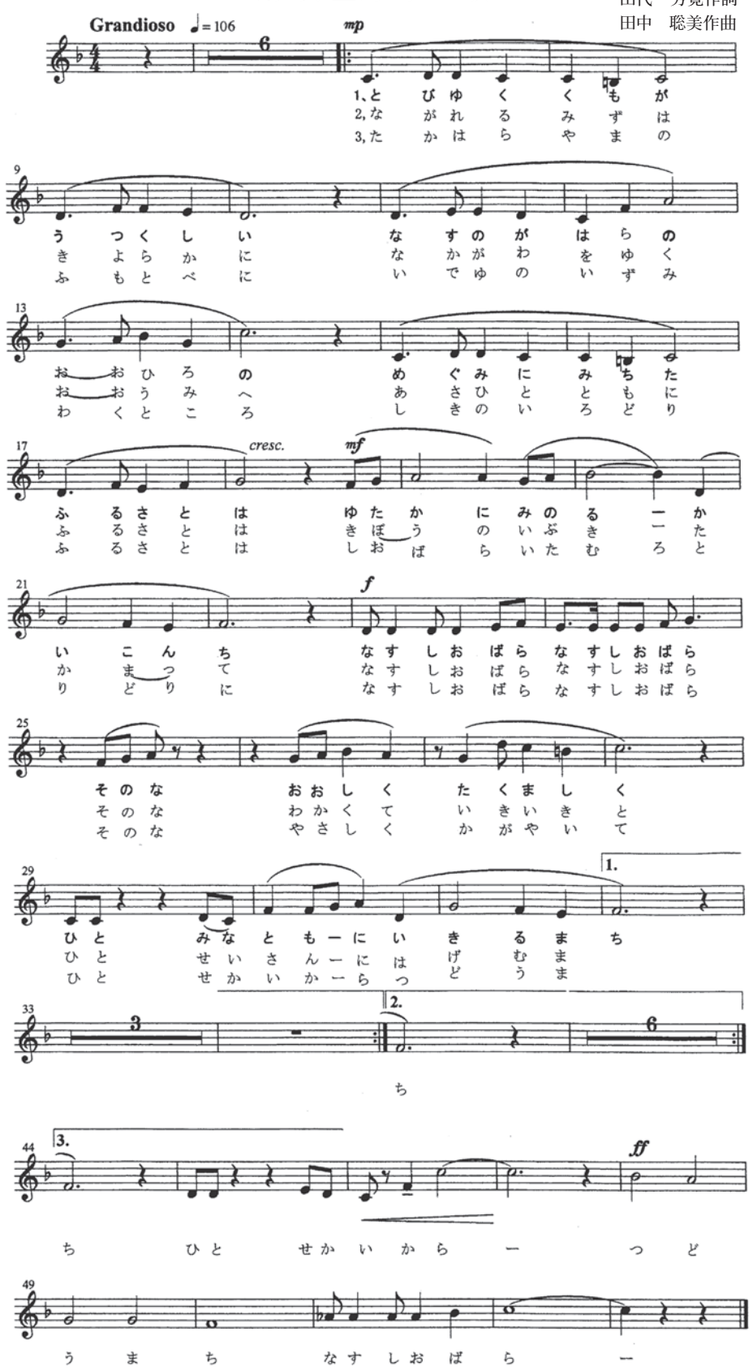

一　飛びゆく雲が美しい　那須野が原の大広野
恵みに満ちたふるさとは　豊かに実る開墾地
那須塩原　那須塩原　その名、雄々しく、逞しく　人、みな共に生きる市

二　流れる水は清らかに　那珂川をゆく大海へ
朝日とともにふるさとは　希望の息吹高まって
那須塩原　那須塩原　その名、若くて、生き生きと　人、生産に励む市

三　高原山の麓辺に　いで湯の泉湧くところ
四季の彩り、ふるさとは　塩原板室とりどりに
那須塩原　那須塩原　その名、やさしく、輝いて　人、世界から集う市



～記念演奏者紹介～

棚瀬 敬太 氏
（たなせ けいた）
津軽三味線奏者。
津軽三味線細川流に所属し、細川流師範・細川敬太としても活動中。

略歴：平成14年那須塩原市（旧黒磯市）生まれ。8歳から津軽三味線を習い始め、令和8年5月に念願であった「津軽三味線世界大会　個人A級」で優勝（那須塩原市市長特別賞も受賞）。11月には、市内で「芸道15周年記念コンサート」を開催予定。

好きを、編む。
那須塩原市

那須塩原市は、市誕生20周年を迎えた2025年、那須塩原に関わるすべての人々と共有したいコンセプトとして、那須塩原のパーパス「好きを、編む。」を策定しました。策定の背景など詳しくはこちらをご覧ください。

令和８年度

那須塩原市表彰式

令和8年10月27日（火）午後3時
いきいきふれあいセンター　多目的ホール

―次　第―

開式のことば
市の歌
市長式辞
市議会議長挨拶
表彰
来賓祝辞
記念演奏
閉式のことば

令和８年度表彰受賞者

（敬称略）

地方自治功労

番号	氏　名	住　所	表彰の事由
1	市　川　一　男	豊浦南町	農地利用最適化推進委員の職に９年以上
2	江　連　宣　之	金沢	農地利用最適化推進委員の職に９年以上
3	荻　原　芳　久	下大貫	農地利用最適化推進委員の職に９年以上
4	小　倉　久　雄	青木	農地利用最適化推進委員の職に９年以上
5	後　藤　国　彦	東赤田	農地利用最適化推進委員の職に９年以上
6	茂　野　英　一	豊浦	農地利用最適化推進委員の職に９年以上
7	鈴　木　真　一	寺子	農地利用最適化推進委員の職に９年以上
8	鈴　木　守　三	越堀	農地利用最適化推進委員の職に９年以上
9	髙　島　亮　一	百村	農地利用最適化推進委員の職に９年以上
10	花　塚　　栄	沼野田和	農地利用最適化推進委員の職に９年以上
11	加　藤　政　雄	豊町	自治会長の職に10年以上
12	相　馬　重　富	若草町	自治会長の職に10年以上

社会福祉功労

番号	氏　名	住　所	表彰の事由
13	小　林　葉　子	関谷	民生委員・児童委員の職に15年以上
14	君　島　　守	関谷	保護司の職に15年以上

保健・衛生・環境功労

番号	氏　名	住　所	表彰の事由
15	篠　崎　幹　央	方京三丁目	市医の職に15年以上
16	竹　澤　美貴子	栃木県宇都宮市	学校医の職に15年以上

産業功労

番号	氏　名	住　所	表彰の事由
17	株式会社生駒組	太夫塚５丁目	優良建設業者表彰を10回以上受賞

防犯・交通安全功労

番号	氏　名	住　所	表彰の事由
18	清　水　　誠	豊浦町	交通指導員の職に５年以上
19	千　上　信　之	黒磯	交通指導員の職に５年以上
20	星　　一　吉	安藤町	交通指導員の職に５年以上
21	厚崎地区民生委員児童委員協議会	上厚崎	自主防犯団体として10年以上
22	いなむら地区自主防犯パトロール隊	埼玉	自主防犯団体として10年以上
23	稲村防犯パトロール（スクールガード）	埼玉	自主防犯団体として10年以上
24	大原間小学校交通安全ボランティア	方京三丁目	自主防犯団体として10年以上
25	大山地区コミュニティ運営委員会	下永田８丁目	自主防犯団体として10年以上
26	金沢駐在所連絡協議会	上大貫	自主防犯団体として10年以上
27	共英小学校区学校安全連絡協議会	共堅社	自主防犯団体として10年以上
28	共堅社二区自治会防犯部	共堅社	自主防犯団体として10年以上
29	清住町パトロール会	清住町	自主防犯団体として10年以上
30	沓掛子供見守り隊	沓掛	自主防犯団体として10年以上
31	黒磯七区自治会ゆるゆるパトロール隊	鍋掛	自主防犯団体として10年以上
32	黒磯小学校安全ボランティア	豊町	自主防犯団体として10年以上
33	五軒町自治会自主防犯活動班	西大和	自主防犯団体として10年以上
34	埼玉小学校安全ボランティア（埼玉小スクールガード）	埼玉	自主防犯団体として10年以上
35	三区交番連絡協議会	三区町	自主防犯団体として10年以上
36	塩原交番連絡協議会	上塩原	自主防犯団体として10年以上
37	新町自治会自主防災会	新町	自主防犯団体として10年以上
38	新緑町学童安全ボランティア	新緑町	自主防犯団体として10年以上
39	関谷駐在所連絡協議会	関谷	自主防犯団体として10年以上
40	第一南区自治会安全パトロール	西栄町	自主防犯団体として10年以上
41	高林駐在所連絡協議会	高林	自主防犯団体として10年以上
42	竹井新聞店	並木町	自主防犯団体として10年以上
43	中央地区コミュニティ運営委員会東小学校安全パトロール	太夫塚１丁目	自主防犯団体として10年以上
44	豊浦小学校スクールガード連絡会	豊浦	自主防犯団体として10年以上
45	豊浦町自治会自主防犯見まわり隊	豊浦町	自主防犯団体として10年以上
46	豊浦中町・上豊浦3-1学童安全登下校見守る会	豊浦中町	自主防犯団体として10年以上
47	豊浦南町防犯子ども見守り隊	豊浦南町	自主防犯団体として10年以上
48	那須塩原市立埼玉小学校父母と教師の会	埼玉	自主防犯団体として10年以上
49	那須野農業協同組合	黒磯	自主防犯団体として10年以上
50	鍋掛小学校安全ボランティア	鍋掛	自主防犯団体として10年以上
51	西小学校PTA防犯パトロール隊	四区町	自主防犯団体として10年以上
52	西那須野交番連絡協議会	下永田２丁目	自主防犯団体として10年以上
53	西三島自治会スクールガード	西三島６丁目	自主防犯団体として10年以上
54	西三島自治会防犯パトロール隊	西三島６丁目	自主防犯団体として10年以上
55	乃木苑自治会防犯パトロール	石林	自主防犯団体として10年以上
56	波立小学校（学校安全ボランティア）	波立	自主防犯団体として10年以上
57	パトロール松浦	松浦町	自主防犯団体として10年以上
58	東赤田自治会	東赤田	自主防犯団体として10年以上
59	東小学校区学校安全連絡協議会	太夫塚１丁目	自主防犯団体として10年以上
60	東原小学校スクールガード	東原	自主防犯団体として10年以上
61	東三島自治会安全パトロール隊	東三島４丁目	自主防犯団体として10年以上
62	方京子どもを守る会	島方	自主防犯団体として10年以上
63	三島自治会（スクールガード）	三島４丁目	自主防犯団体として10年以上
64	三島小学校ＰＴＡ防犯パトロール	三島１丁目	自主防犯団体として10年以上
65	三島小学校区子ども安全推進連絡会	東三島６丁目	自主防犯団体として10年以上
66	南郷屋自治会	南郷屋２丁目	自主防犯団体として10年以上
67	若松団地自治会	豊浦	自主防犯団体として10年以上

教育・文化・スポーツ功労

番号	氏　名	住　所	表彰の事由
68	相　馬　岩　利	高林	公民館運営審議会委員の職に15年以上
69	相　馬　謙　策	下永田３丁目	文化財保護審議会委員の職に15年以上
70	蓮　實　一　男	野間	文化財保護審議会委員の職に15年以上
71	藤　田　智　尚	宇都野	宇都野子供獅子舞保存会会長として10年以上
72	松　本　睦　男	東遅沢	遅沢ばやし保存会会長として10年以上
73	山　口　　護	埼玉	東那須野おはやし保存会会長として10年以上

ボランティア活動功労

番号	氏　名	住　所	表彰の事由
74	大　宮　健　司	太夫塚５丁目	塩原温泉パークコンダクターとして10年以上
75	星　　由美子	東三島６丁目	ファミリーサポートセンターサポート会員として10年以上
76	室　井　民　子	東小屋	ファミリーサポートセンターサポート会員として10年以上

金品の寄附

番号	氏　名	住　所	表彰の事由
77	島　田　　毅	西赤田	那須野が原開拓における三島地区の貴重な地域史料1,398点を寄贈
78	須　藤　伸　夫	東京都豊島区	現金の寄附
79	邉　見　芳　弘	東京都千代田区	現金の寄附
80	ジャパンゴルフツアー選手会	東京都港区	現金の寄附
81	那須疏水土地改良区	接骨木	那須疏水に関する貴重な地域史料673点を寄贈

好きを、編む。
那須塩原市