

令和4年度

那須塩原市
企業会計決算書

自 令和4年4月1日

至 令和5年3月31日

目 次

<水道事業>

【決算書類】

1 令和4年度那須塩原市水道事業決算報告書	1
2 令和4年度那須塩原市水道事業損益計算書	5
3 令和4年度那須塩原市水道事業剰余金計算書	6
4 令和4年度那須塩原市水道事業剰余金処分計算書(案)	6
5 令和4年度那須塩原市水道事業貸借対照表	8

【決算附属書類】

1 令和4年度那須塩原市水道事業報告書	10
2 令和4年度那須塩原市水道事業キャッシュ・フロー計算書	19
3 令和4年度那須塩原市水道事業収益費用明細書	20
4 令和4年度那須塩原市水道事業固定資産明細書	23
5 令和4年度那須塩原市水道事業企業債明細書	25
6 注記	30

<下水道事業>

【決算書類】

1 令和4年度那須塩原市下水道事業決算報告書	32
2 令和4年度那須塩原市下水道事業損益計算書	36
3 令和4年度那須塩原市下水道事業剰余金計算書	37
4 令和4年度那須塩原市下水道事業剰余金処分計算書(案)	37
5 令和4年度那須塩原市下水道事業貸借対照表	39

【決算附属書類】

1 令和4年度那須塩原市下水道事業報告書	41
2 令和4年度那須塩原市下水道事業キャッシュ・フロー計算書	50
3 令和4年度那須塩原市下水道事業収益費用明細書	51
4 令和4年度那須塩原市下水道事業固定資産明細書	54
5 令和4年度那須塩原市下水道事業企業債明細書	56
6 注記	66

< 水道事業 >

【決算書類】

1 令和4年度那須塩原市水道事業決算報告書

(1) 収益的収入及び支出

収 入

区 分	予 算		
	当 初 予 算 額	補 正 予 算 額	地方公営企業法第24条第3項の規定による支出額に係る財源充当額
第1款 水道事業収益	2,855,379,000	△ 13,200,000	0
第1項 営業収益	2,597,218,000	△ 13,296,000	0
第2項 営業外収益	257,425,000	96,000	0
第3項 特別利益	736,000	0	0

支 出

区 分	予 算				
	当 初 予 算 額	補正予算額	予備費支出額	流用増減額	地方公営企業法第24条第3項の規定による支出額
第1款 水道事業費用	2,630,125,000	△ 9,636,000	0	0	0
第1項 営業費用	2,432,320,000	△ 21,875,000	0	△ 1,835,000	0
第2項 営業外費用	185,803,000	12,239,000	0	1,835,000	0
第3項 特別損失	2,002,000	0	0	0	0
第4項 予備費	10,000,000	0	0	0	0

(単位:円)

額	決 算 額	予 算 額 に 比 べ 決 算 額 の 増 減	備 考
合 計			
2,842,179,000	2,846,791,211	4,612,211	うち仮受消費税等 233,094,839円
2,583,922,000	2,590,334,244	6,412,244	うち仮受消費税等 232,931,730円
257,521,000	254,930,157	△ 2,590,843	うち仮受消費税等 163,109円
736,000	1,526,810	790,810	うち仮受消費税等 0円

(単位:円)

額			決 算 額	地方公営 企業法第2 6条第2項 の規定によ る繰越額	不 用 額	備 考
小 計	地方公営企 業法第26条 第2項の規 定による繰 越額	合 計				
2,620,489,000	0	2,620,489,000	2,559,652,687	0	60,836,313	うち仮払消費税等 112,388,337円
2,408,610,000	0	2,408,610,000	2,358,567,949	0	50,042,051	うち仮払消費税等 112,388,337円
199,877,000	0	199,877,000	199,873,835	0	3,165	うち仮払消費税等 0円
2,002,000	0	2,002,000	1,210,903	0	791,097	うち仮払消費税等 0円
10,000,000	0	10,000,000	0	0	10,000,000	うち仮払消費税等 0円

(2) 資本的収入及び支出

収 入

区 分	予 算			
	当初予算額	補正予算額	小 計	地方公営企業法 第26条の規定に よる繰越額に係る 財源充当額
第1款 資本的収入	386,466,000	△ 7,498,000	378,968,000	46,900,000
第1項 企業債	267,800,000	0	267,800,000	46,900,000
第2項 出資金	64,531,000	△ 4,954,000	59,577,000	0
第3項 負担金	1,000	0	1,000	0
第4項 補償金	1,000	0	1,000	0
第5項 固定資産売却代金	1,000	0	1,000	0
第6項 補助金	53,500,000	△ 2,784,000	50,716,000	0
第7項 一般会計補助金	632,000	240,000	872,000	0

支 出

区 分	予 算					
	当初予算額	補正予算額	予 備 費 支 出 額	流用増減額	小 計	地方公営企業法 第26条の規定に よる繰越 額
第1款 資本的支出	1,305,184,000	△ 65,238,000	0	0	1,239,946,000	94,171,000
第1項 建設改良費	767,193,000	△ 65,238,000	0	0	701,955,000	94,171,000
第2項 固定資産購入費	565,000	0	0	0	565,000	0
第3項 量水器費	1,611,000	0	0	0	1,611,000	0
第4項 企業債償還金	524,084,000	0	0	0	524,084,000	0
第5項 国庫補助金返還金	1,000	0	0	0	1,000	0
第6項 投資	1,730,000	0	0	0	1,730,000	0
第7項 予備費	10,000,000	0	0	0	10,000,000	0

資本的収入額が資本的支出額に不足する額 812,985,521円は、過年度消費税及び地方消費税資本的収支調整額 699,671,522円及び建設改良積立金 66,898,672円で補填した。

(単位:円)

額		合 計	決 算 額	予算額に比べ 決算額の増減	備 考
継続費通次繰越 額に係る財源充 当額					
0	425,868,000		345,143,743	△ 80,724,257	
0	314,700,000		232,400,000	△ 82,300,000	
0	59,577,000		59,543,743	△ 33,257	
0	1,000		0	△ 1,000	
0	1,000		93,000	92,000	
0	1,000		0	△ 1,000	
0	50,716,000		52,235,000	1,519,000	
0	872,000		872,000	0	

(単位:円)

額		決 算 額	翌年度繰越額			不 用 額	備 考
継続 費通 次繰 越額	合 計		地方公営 企業法第 26条の 規定によ る繰越額	継続 費通 次繰 越額	合 計		
0	1,334,117,000	1,158,129,264	109,108,000	0	109,108,000	66,879,736	うち仮払消費税等 51,984,988円
0	796,126,000	630,705,501	109,108,000	0	109,108,000	56,312,499	うち仮払消費税等 51,934,988円
0	565,000	550,000	0	0	0	15,000	うち仮払消費税等 50,000円
0	1,611,000	1,234,250	0	0	0	376,750	うち仮払消費税等 0円
0	524,084,000	524,083,352	0	0	0	648	うち仮払消費税等 0円
0	1,000	0	0	0	0	1,000	うち仮払消費税等 0円
0	1,730,000	1,556,161	0	0	0	173,839	うち仮払消費税等 0円
0	10,000,000	0	0	0	0	10,000,000	うち仮払消費税等 0円

777,839円、当年度消費税及び地方消費税資本的収支調整額 45,637,488円、当年度損益勘定留保資金

2 令和4年度那須塩原市水道事業損益計算書

(令和4年4月1日から令和5年3月31日まで)

(単位:円)

1. 営業収益			
(1) 給水収益	2,250,405,573		
(2) その他営業収益	106,996,941	2,357,402,514	
2. 営業費用			
(1) 原水及び浄水費	875,541,340		
(2) 配水及び給水費	158,238,780		
(3) 総係費	209,046,230		
(4) 減価償却費	992,457,244		
(5) 資産減耗費	10,896,018	2,246,179,612	
営業利益			111,222,902
3. 営業外収益			
(1) 受取利息及び配当金	133,989		
(2) 他会計補助金	10,436,217		
(3) 長期前受金戻入	242,279,815		
(4) 雑収益	4,772,784	257,622,805	
4. 営業外費用			
(1) 支払利息及び 企業債取扱諸費	130,065,611		
(2) 雑支出	544,282	130,609,893	127,012,912
経常利益			238,235,814
5. 特別利益			
(1) 固定資産売却益	0		
(2) 過年度損益修正益	254,000		
(3) 引当金戻入益	437,910		
(4) その他特別利益	834,900	1,526,810	
6. 特別損失			
(1) 固定資産売却損	0		
(2) 災害による損失	0		
(3) 過年度損益修正損	1,210,903	1,210,903	315,907
当年度純利益			238,551,721
前年度繰越利益剰余金			0
その他の未処分利益 剰余金変動額			66,898,672
当年度未処分利益剰余金			305,450,393

3 令和4年度那須塩原市水道事業剰余金計算書

(令和4年4月1日から令和5年3月31日まで)

	資本金	資本剰余金			
		受贈財産評価額	工事負担金	工事補償金	国県補助金
		前年度末残高	9,747,667,087	11,892,582	211,349,358
前年度処分額	214,872,746	0	0	0	0
議会の議決による処分額	214,872,746	0	0	0	0
建設改良積立金の積立	0	0	0	0	0
資本金への組入	214,872,746	0	0	0	0
処分後残高	9,962,539,833	11,892,582	211,349,358	269,043,446	13,799,353
当年度変動額	59,543,743	0	0	0	0
その他の未処分利益剰余金変動額	0	0	0	0	0
資本的収支不足額への補填	0	0	0	0	0
他会計繰入金の受入	59,543,743	0	0	0	0
当年度純利益	0	0	0	0	0
当年度末残高	10,022,083,576	11,892,582	211,349,358	269,043,446	13,799,353

4 令和4年度那須塩原市水道事業剰余金処分計算書(案)

(単位:円)

	資本金	資本剰余金	未処分利益剰余金
当年度末残高	10,022,083,576	643,958,780	305,450,393
議会の議決による処分額	66,898,672	0	△ 305,450,393
建設改良積立金への積立	0	0	△ 238,551,721
資本金への組入	66,898,672	0	△ 66,898,672
処分後残高	10,088,982,248	643,958,780	(繰越利益剰余金) 0

(単位:円)

剰余金							資本合計
		利益剰余金					
その他資本剰余金	資本剰余金合計	減債積立金	利益積立金	建設改良積立金	未処分利益剰余金	利益剰余金合計	
137,874,041	643,958,780	7,700,313	135,084,208	1,303,021,819	512,654,341	1,958,460,681	12,350,086,548
0	0	0	0	297,781,595	△ 512,654,341	△ 214,872,746	0
0	0	0	0	297,781,595	△ 512,654,341	△ 214,872,746	0
0	0	0	0	297,781,595	△ 297,781,595	0	0
0	0	0	0	0	△ 214,872,746	△ 214,872,746	0
137,874,041	643,958,780	7,700,313	135,084,208	1,600,803,414	(繰越利益剰余金) 0	1,743,587,935	12,350,086,548
0	0	0	0	△ 66,898,672	305,450,393	238,551,721	298,095,464
0	0	0	0	△ 66,898,672	66,898,672	0	0
0	0	0	0	△ 66,898,672	66,898,672	0	0
0	0	0	0	0	0	0	59,543,743
0	0	0	0	0	238,551,721	238,551,721	238,551,721
137,874,041	643,958,780	7,700,313	135,084,208	1,533,904,742	(当年度未処分利益剰余金) 305,450,393	1,982,139,656	12,648,182,012

5 令和4年度那須塩原市水道事業貸借対照表

(令和5年3月31日)

(単位:円)

資 産 の 部		
1. 固定資産		
(1) 有形固定資産		
イ 土地		532,430,466
ロ 建物	410,196,629	
減価償却累計額	<u>△ 212,235,046</u>	197,961,583
ハ 構築物	43,066,320,374	
減価償却累計額	<u>△ 19,940,625,562</u>	23,125,694,812
ニ 機械及び装置	2,282,005,036	
減価償却累計額	<u>△ 1,570,993,568</u>	711,011,468
ホ 車両運搬具	37,578,227	
減価償却累計額	<u>△ 32,862,217</u>	4,716,010
ヘ 工具器具及び備品	36,250,562	
減価償却累計額	<u>△ 33,750,555</u>	2,500,007
ト 量水器	134,633,058	
減価償却累計額	<u>△ 84,306,027</u>	50,327,031
チ リース資産	37,067,700	
減価償却累計額	<u>△ 14,151,315</u>	22,916,385
リ 建設仮勘定		<u>495,737,866</u>
有形固定資産合計		25,143,295,628
(2) 無形固定資産		
イ 水利権		3,420,900
ロ 電話加入権		<u>577,581</u>
無形固定資産合計		3,998,481
(3) 投資		
イ 投資有価証券		0
ロ 基金		<u>5,563,915</u>
投資合計		<u>5,563,915</u>
固定資産合計		25,152,858,024
2. 流動資産		
(1) 現金及び預金 2,155,412,824		
(2) 未収金 197,039,085		
貸倒引当金	<u>△ 19,898,791</u>	177,140,294
(3) 有価証券 900,000		
(4) 貯蔵品 31,637,814		
(5) 前払費用 3,843,840		
(6) 前払金 22,800,000		
(7) その他の流動資産 <u>0</u>		
流動資産合計		<u>2,391,734,772</u>
資産合計		<u>27,544,592,796</u>

負債の部

3. 固定負債			
(1) 企業債		8,118,493,672	
(2) 他会計借入金		0	
(3) リース債務		8,020,999	
(4) 引当金		<u>0</u>	
固定負債合計			8,126,514,671
4. 流動負債			
(1) 企業債		520,789,209	
(2) 他会計借入金		0	
(3) リース債務		7,898,752	
(4) 未払金		401,488,086	
(5) 未払費用		0	
(6) 前受収益		415,854	
(7) 預り金		2,398,921	
(8) 引当金		7,721,136	
(9) その他の流動負債		<u>0</u>	
流動負債合計			940,711,958
5. 繰延収益			
(1) 長期前受金			
イ 受贈財産評価額	3,288,811,664		
ロ 工事負担金	2,677,104,139		
ハ 工事補償金	2,535,099,046		
ニ 国県補助金	2,290,613,828		
ホ その他資本剰余金	<u>781,752,364</u>		
長期前受金合計		11,573,381,041	
(2) 収益化累計額			
イ 受贈財産評価額	△ 1,435,679,760		
ロ 工事負担金	△ 1,635,568,087		
ハ 工事補償金	△ 1,440,524,487		
ニ 国県補助金	△ 924,167,106		
ホ その他資本剰余金	<u>△ 308,257,446</u>		
収益化累計額合計		<u>△ 5,744,196,886</u>	
繰延収益合計			<u>5,829,184,155</u>
負債合計			<u><u>14,896,410,784</u></u>

資本の部

6. 資本金			10,022,083,576
7. 剰余金			
(1) 資本剰余金			
イ 受贈財産評価額	11,892,582		
ロ 寄附金	0		
ハ 工事負担金	211,349,358		
ニ 工事補償金	269,043,446		
ホ 国県補助金	13,799,353		
ヘ その他資本剰余金	<u>137,874,041</u>		
資本剰余金合計		643,958,780	
(2) 利益剰余金			
イ 減債積立金	7,700,313		
ロ 利益積立金	135,084,208		
ハ 建設改良積立金	1,533,904,742		
ニ 当年度未処分利益剰余金	<u>305,450,393</u>		
利益剰余金合計		<u>1,982,139,656</u>	
剰余金合計			<u>2,626,098,436</u>
資本合計			<u>12,648,182,012</u>
負債資本合計			<u><u>27,544,592,796</u></u>

【決算附属書類】

1 令和4年度那須塩原市水道事業報告書

1 概況

(1) 総括事項

イ 業務

本年度末における給水区域内人口は 115,199人に対し、給水人口は 113,568人、普及率は 98.58%となり、それぞれの前年度比は給水区域内人口が 329人の減、給水人口が 311人の減、普及率は 0.01ポイントの増となりました。また、年間有収水量は 12,430,171 m^3 となり、前年度比 4,751 m^3 の減となりました。

ロ 建設改良工事

老朽管更新事業として、市道東原一分水線導水管布設替工事を行ったほか、上赤田地区配水管布設替工事等の配水管布設替工事(1,623.9m)及び舗装本復旧工事(5,713 m^2)を行いました。

配水管整備事業として、県道西那須野那須線配水管布設工事を行ったほか、県道矢板那須線配水管布設工事等の配水管布設工事(2,438.0m)及び舗装本復旧工事(109 m^2)を行いました。

配水施設整備事業として、青木第2配水池定水位弁更新工事等を行ったほか、浄水施設整備事業として鳥野目浄水場送水管他布設工事等を行いました。

ハ 経理

本年度末の水道事業収益は 2,616,552,129円となり、前年度比 3,857,473円の減となりました。これは、加入金及び他会計補助金が減となったためです。

水道事業費用については 2,378,000,408円となり、前年度比 55,372,401円の増となりました。これは営業費用において、水道浄水施設維持管理業務委託及び上下水道料金等関係事務業務委託に係る委託料が増加したことにより、前年度比 67,957,252円の増となったためです。これにより、収益から費用を差し引いた純利益は、238,551,721円となり、前年度比 59,229,874円の減となりました。

資本的収入は 345,143,743円となり、前年度比 336,351,103円の減となりました。これは企業債及び補償金がそれぞれ前年度比 269,800,000円、62,676,903円の減となったためです。

資本的支出は 1,158,129,264円となり、前年度比 587,798,964円の減となりました。これは建設改良費が前年度比 574,160,324円の減となったためです。

なお、資本的収入が資本的支出に不足する額 812,985,521円は、過年度消費税及び地方消費税資本的収支調整額 777,839円、当年度消費税及び地方消費税資本的収支調整額 45,637,488円、当年度損益勘定留保資金 699,671,522円及び建設改良積立金 66,898,672円で補填しました。

(2) 経営指標に関する事項

本年度の本市水道事業の経営及び施設の状況を表す経営指標について、経営の健全性を示す経常収支比率は、営業費用の増加により前年度比 2.80ポイント減の 110.02%となりましたが、健全経営の水準とされる 100%を上回っています。

短期的な債務の支払い能力を示す流動比率は、前年度比 46.59ポイント増の 254.25%となり、1年以内に支払うべき負債を流動資産で賄っている状況です。また、料金水準の妥当性を示す料金回収率は、前年度比 3.42ポイ

ント減の 105.43%となりましたが、事業に必要な費用を給水収益で賄えている状況とされる 100%を上回っています。

施設効率を判断する指標となる有収率は、前年度比 1.95ポイント減の 79.27%となりました。また、有収水量 1^mあたりにかかる費用を示す給水原価は、前年度比 5.65ポイント増の 171.72円/m³となりました。

償却対象資産の減価償却の状況を示す有形固定資産減価償却率は前年度比 1.64ポイント増の 47.58%となりました。また、法定耐用年数を経過した管路延長の割合を示す管路経年化率は、前年度比 1.68ポイント増の 4.42%となりました。これは各種データの精査を行い、法定耐用年数を経過した管路延長が増加したことによります。

本年度に更新した管路延長の割合を示す管路更新率は、前年度比 0.16ポイント増の 0.24%となりました。これは導水管布設替工事及び配水管布設替工事が増加したためです。

イ 経営指標の推移

	単位	平成30年度	令和元年度	令和2年度	令和3年度	令和4年度	前年度比
経常収支比率	%	114.37	110.99	112.31	112.82	110.02	△ 2.80
流動比率	%	226.54	226.13	196.23	207.66	254.25	46.59
料金回収率	%	110.01	107.07	102.82	108.85	105.43	△ 3.42
有収率	%	77.23	78.81	79.81	81.22	79.27	△ 1.95
給水原価	円/m ³	163.70	168.56	167.71	166.07	171.72	5.65
有形固定資産減価償却率	%	42.65	44.18	45.24	45.94	47.58	1.64
管路経年化率	%	2.86	3.07	3.17	2.74	4.42	1.68
管路更新率	%	0.28	0.17	0.18	0.08	0.24	0.16

ロ 経常収支比率・流動比率・料金回収率の推移

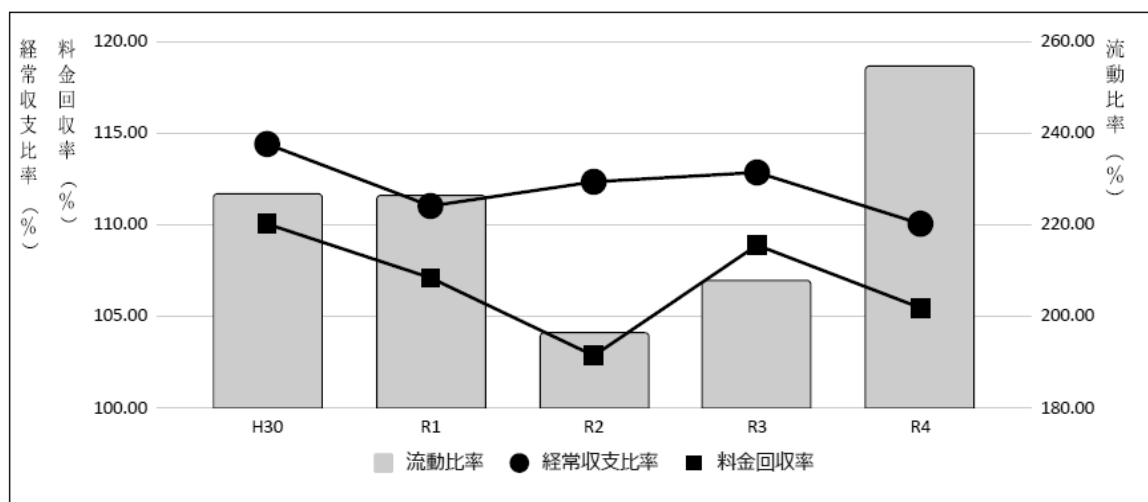

ハ 有収率・給水原価の推移

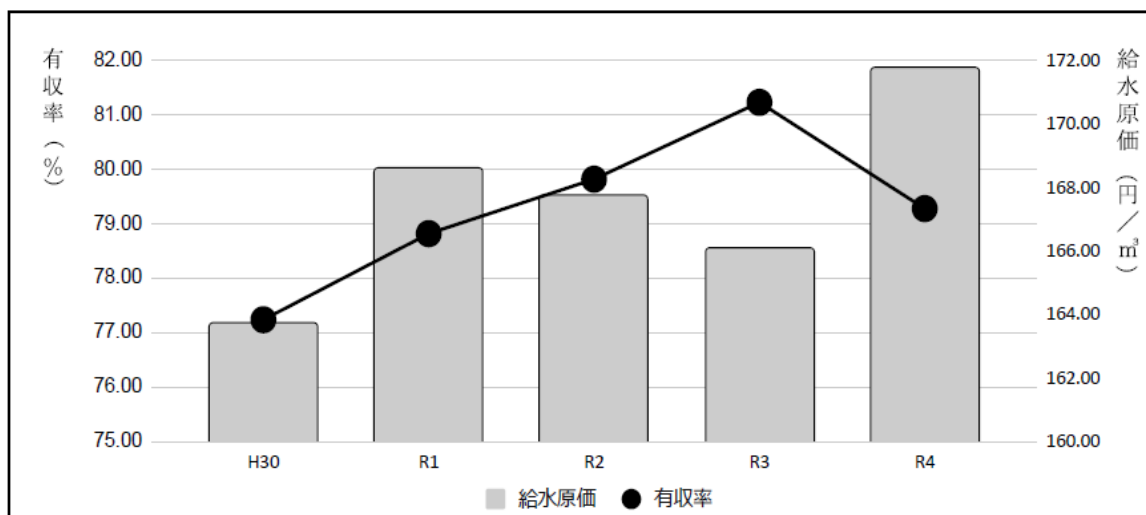

ニ 有形固定資産減価償却率・管路経年化率・管路更新率の推移

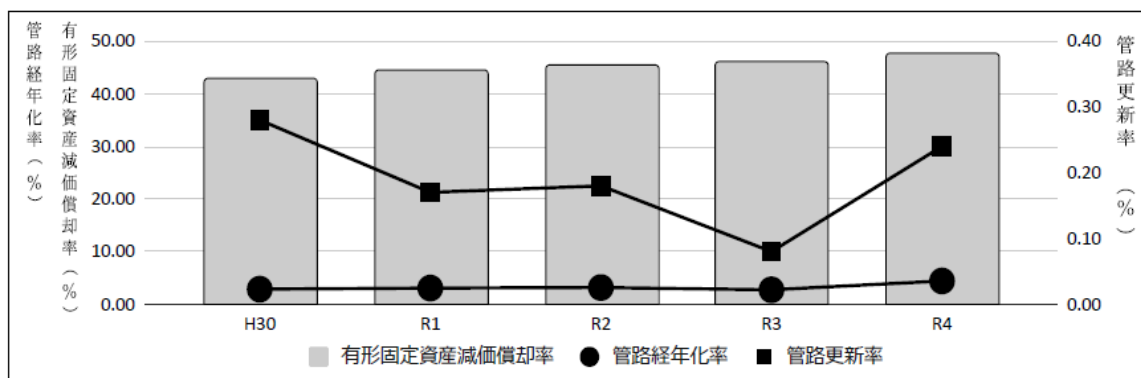

(3) 議会議決事項

議案番号	件名	提出年月日	議決年月日
認定第8号	令和3年度那須塩原市水道事業会計の剰余金の処分及び決算認定について	R4.9.2	R4.9.26
議案第83号	令和4年度那須塩原市水道事業会計補正予算(第1号)	R4.11.25	R4.11.25
議案第7号	令和4年度那須塩原市水道事業会計補正予算(第2号)	R5.2.24	R5.2.24
議案第16号	令和5年度那須塩原市水道事業会計予算	R5.2.24	R5.3.20

(4) 行政官庁認可事項

特記事項なし

(5) 職員に関する事項

(単位:人)

区分	令和5年3月31日現在	令和4年3月31日現在	対前年度比較増減
損益勘定支弁職員	12(0)	14(1)	△2(△1)
資本勘定支弁職員	7(0)	7(1)	0(△1)
計	19(0)	21(2)	△2(△2)

注 括弧内は、会計年度任用職員を外書きしている。

2 工 事

(1) 建設改良工事の概況 (工事費は消費税を含む)

イ 老朽管更新事業

(単位:円)

工事名	工事内容	工事費	着工年月日	竣工年月日	備考
三区町地区配水管布設替工事(前年度繰越)	DIP φ 150mm L= 54.7m	2,772,000	R3.12.17	R4.4.28	
市道西三島113号線送水管布設替工事(前年度繰越)	DIP φ 300mm L= 15.0m	12,507,000	R4.2.10	R4.7.12	
市道三区町1522号線配水管布設替工事	DIP φ 100mm L= 12.0m DIP φ 150mm L=165.5m	8,910,000	R4.3.29	R5.3.1	
市道東原一分水線導水管布設替工事	DIP φ 500mm L=551.7m	127,237,000	R4.7.12	R5.3.10	
市道横林接骨木線ほか舗装本復旧工事	A= 3,864㎡ L=977.0m	20,471,000	R4.7.22	R4.11.1	
上赤田地区配水管布設替工事	PP φ 50mm L=339.0m DIP φ 75mm L=297.7m 給水切替 20か所	27,225,000	R4.8.19	R5.2.1	
市道黒磯七区横5号線配水管布設替工事	PP φ 40mm L= 63.2m DIP φ 75mm L= 3.8m DIP φ 100mm L=121.3m 給水切替 12か所	16,984,000	R4.9.22	R5.2.28	
市道下厚崎豊浦2号線舗装本復旧工事	A= 1,262㎡ L=334.9m	18,128,000	R4.12.9	R5.3.10	
市道中央町横線舗装本復旧工事	A= 587㎡ L=173.6m	4,070,000	R4.12.9	R5.1.20	

ロ 配水管整備事業

(単位:円)

工事名	工事内容	工事費	着工年月日	竣工年月日	備考
国道400号配水管布設替工事(前年度繰越)	DIP φ 75mm L= 6.4m DIP φ 100mm L=142.2m DIP φ 150mm L=121.2m	19,789,000	R3.6.24	R4.8.19	
県道矢板那須線配水管布設工事	PP φ 50mm L= 73.7m DIP φ 150mm L= 56.9m 給水切替 1か所	5,280,000	R4.3.29	R4.9.30	
市道松浦町稲村線配水管布設工事(第1工区)	PE φ 100mm L= 62.7m	2,750,000	R4.5.11	R4.11.17	
県道西那須野那須線配水管布設工事	DIP φ 100mm L= 15.9m DIP φ 150mm L=118.7m PE φ 150mm L=375.0m	23,573,000	R4.7.22	R4.12.12	
国道400号舗装本復旧工事	A= 109㎡ L= 25.2m	2,651,000	R4.7.22	R4.9.26	
市道大原間東小屋線配水管布設替工事	DIP φ 100mm L=485.8m 給水切替 17か所	39,567,000	R4.9.22	R5.3.10	
市道東栄横1号線ほか配水管布設替工事	PP φ 40mm L= 54.4m PP φ 50mm L=314.4m DIP φ 75mm L= 52.9m 給水切替 28か所	23,826,000	R4.10.28	R5.3.15	
井口地区配水管布設替工事	PP φ 50mm L=551.8m 給水切替 31か所	21,175,000	R4.10.28	R5.3.10	
沓掛地内排水路工事に伴う配水管移設工事	DIP φ 150mm L= 6.0m	660,000	R5.1.10	R5.3.6	

ハ 配水施設整備事業

(単位:円)

工事名	工事内容	工事費	着工年月日	竣工年月日	備考
戸田配水池定水位弁更新に伴う電気設備工事	配水池計装盤 1面 配水流量計φ200mm 1組 簡易監視システム 2組	22,506,000	R4.7.7	R5.3.10	
青木第1配水池定水位弁交換工事	定水位弁φ200mm 1基	1,210,000	R4.7.25	R4.10.28	
青木第2配水池定水位弁更新工事	定水位弁φ200mm 1基 DIPφ250mm L=20.5m	30,525,000	R4.8.5	R5.1.30	
千本松高区第3配水池配水流量計変換器交換工事	流量計変換器 1台	1,199,000	R4.9.12	R4.9.30	
千本松高区第3配水池配水流量計検出器交換工事	流量計検出器 1組 避雷器 2個	577,500	R4.10.11	R4.10.28	
板室減圧槽排水改修工事	VPφ100mm L=9.0m	168,300	R4.11.28	R5.1.10	
高林第2配水池定水位弁交換工事	定水位弁 (φ200材料支給) 1基 片落管及び接合部品 1式 フェンス撤去再設置 1式	1,133,000	R5.1.26	R5.3.28	

ニ 浄水施設整備事業

(単位:円)

工事名	工事内容	工事費	着工年月日	竣工年月日	備考
鳥野日浄水場送水管他布設工事(前年度繰越)	DIPφ300mm L=8.8m VPφ300mm L=36.6m	38,203,000	R4.1.13	R4.6.30	
鳥野日浄水場配水池及び建築物撤去工事(前年度繰越)	構造物撤去工 1式	19,481,000	R4.1.13	R4.6.30	
穴沢浄水場取水流量計緊急交換工事	超音波式流量計 1式	2,167,000	R4.6.6	R4.8.5	
千本松浄水場5号急速ろ過池水位計交換工事	投込み式水位計 1組 変換器 1台	1,287,000	R4.10.24	R4.11.18	
新湯取水井水源水位測定管設置工事	測定管φ25mm L=146.5m 揚水管撤去再設置 1式 ポンプ撤去再設置 1式	1,210,000	R4.11.14	R4.12.9	

ホ 消火栓設置工事

(単位:円)

工事名	工事内容	工事費	備考
配水管整備工事に伴う消火栓設置工事(前年度繰越)(西那須野地区)	地下式単口消火栓 1基	682,000	設置工事費は配水管整備工事費(前年度繰越)に含まれる。
老朽管更新工事に伴う消火栓設置工事(黒磯地区)	地下式単口消火栓 1基	770,000	設置工事費は、老朽管更新工事費に含まれる。
老朽管更新工事に伴う消火栓設置工事(西那須野地区)	地下式単口消火栓 1基	759,000	設置工事費は、老朽管更新工事費に含まれる。
配水管整備工事に伴う消火栓設置工事(黒磯地区)	地下式単口消火栓 3基	2,244,000	設置工事費は、配水管整備工事費に含まれる。
黒磯地区消火栓設置工事	地下式単口消火栓 1基	1,573,000	
西那須野地区消火栓設置工事	地下式単口消火栓 2基	3,300,000	

へ 翌年度繰越工事

(単位:円)

工事名	工事内容	工事費	着工年月日	竣工年月日	備考
戸田配水池定水位弁更新工事	定水位弁φ200mm 1基 DIPφ 250mm L= 30.8m	45,000,000	R4.7.7	R5.5.8	
堰場橋橋梁添架部材製作設置工事	支持金具設置工事 1式	6,127,000	R5.2.6	R5.8.2	
県道矢板那須線堰場橋配水管橋梁添架工事	SUSφ 150mm L= 68.7m	26,015,000	R5.3.10	R5.8.2	
国道4号配水管布設工事(第1工区)	DIPφ 150mm L= 197.2m	20,240,000	R5.3.10	R5.7.7	

(2) 保存工事の概況(工事費は消費税を含む)

イ 漏水等維持修繕工事

(単位:円)

区分	工事費	工事内容		
配水管漏水修繕	12,026,300	黒磯地区 13件	西那須野地区 6件	塩原地区 6件
給水管漏水修繕	46,526,150	黒磯地区 64件	西那須野地区 93件	塩原地区 41件
消火栓修繕	7,062,300	黒磯地区 7件	西那須野地区 2件	塩原地区 2件
浄水施設関係修繕	993,300	黒磯地区 1件	西那須野地区 0件	塩原地区 2件
配水施設関係修繕	3,875,300	黒磯地区 4件	西那須野地区 2件	塩原地区 3件

ロ 施設撤去解体工事

(単位:円)

工事名	工事内容	工事費	着工年月日	竣工年月日	備考
養沼浄水場廃止に伴う施設撤去工事	取水口撤去工 1式	374,000	R4.10.28	R4.11.30	
旧塩原分署解体に伴う減圧弁室撤去工事	施設撤去工 1式	715,000	R4.11.30	R5.1.13	

3 業務

(1) 業務量

区分	単位	令和4年度	令和3年度	対前年度比較		
				増減	比率(%)	
計画給水人口	人	114,200	114,200	0	0.0	
給水区域内人口	人	115,199	115,528	△ 329	△ 0.3	
給水人口	人	113,568	113,879	△ 311	△ 0.3	
普及率	%	98.58	98.57	0.01	—	
給水区域内戸数	戸	51,392	50,791	601	1.2	
給水戸数	戸	50,583	49,975	608	1.2	
配水量	配水能力	m ³ /日	58,439	58,545	△ 106	△ 0.2
	総配水量	m ³	15,681,686	15,310,099	371,587	2.4
	一日最大配水量	m ³ /日	53,845	47,283	6,562	13.9
	一日平均配水量	m ³ /日	42,964	41,945	1,019	2.4
	一人一日最大配水量	ℓ/日・人	474	415	59	14.2
	一人一日平均配水量	ℓ/日・人	378	368	10	2.7
総有収水量	m ³	12,430,171	12,434,922	△ 4,751	0.0	
有収率	%	79.27	81.22	△ 1.95	—	
供給単価	円/m ³	181.04	180.78	0.26	0.1	
給水原価	円/m ³	171.72	166.07	5.65	3.4	

(2) 事業収入に関する事項

(単位:円)

区 分	令和4年度	令和3年度	対前年度比較		
			増 減 額	比率(%)	
営業収益	2,357,402,514	2,313,005,700	44,396,814	1.9	
うち	給水収益	2,250,405,573	2,247,958,709	2,446,864	0.1
	その他営業収益	106,996,941	65,046,991	41,949,950	64.5
営業外収益	257,622,805	305,419,873	△ 47,797,068	△ 15.6	
特別利益	1,526,810	1,984,029	△ 457,219	△ 23.0	
計	2,616,552,129	2,620,409,602	△ 3,857,473	△ 0.1	

(3) 事業費に関する事項

(単位:円)

区 分	令和4年度	令和3年度	対前年度比較		
			増 減 額	比率(%)	
営業費用	2,246,179,612	2,178,222,360	67,957,252	3.1	
うち	原水及び浄水費	875,541,340	789,307,031	86,234,309	10.9
	配水及び給水費	158,238,780	180,738,802	△ 22,500,022	△ 12.4
	総係費	209,046,230	195,727,194	13,319,036	6.8
	減価償却費	992,457,244	984,533,372	7,923,872	0.8
	資産減耗費	10,896,018	27,915,961	△ 17,019,943	△ 61.0
営業外費用	130,609,893	142,662,718	△ 12,052,825	△ 8.4	
うち	支払利息及び取扱諸費	130,065,611	139,096,632	△ 9,031,021	△ 6.5
	雑支出	544,282	3,566,086	△ 3,021,804	△ 84.7
特別損失	1,210,903	1,742,929	△ 532,026	△ 30.5	
計	2,378,000,408	2,322,628,007	55,372,401	2.4	

4 会 計

(1) 重要契約の要旨 (契約金額は消費税を含む)

(単位:円)

契約年月日	契約金額	契約の内容	契約の相手方
R2.3.19	1,281,720 (6,408,600)	公営企業会計システムリース (5年契約)	NTTファイナンス株式会社 関東支店
R2.9.25	7,615,080 (34,267,860)	上下水道料金システムリース (4年6か月契約)	株式会社 JECC
R2.9.30	1,957,560 (8,809,020)	上下水道料金システム保守業務委託 (4年6か月契約)	株式会社 両毛システムズ 宇都宮営業所
R2.10.26	39,367,000 (125,367,000)	鳥野目浄水場更新詳細設計業務委託 令和4年度分	株式会社 NJS 宇都宮出張所
R3.11.30	369,600,000 (1,478,400,000)	水道浄水施設維持管理業務委託 (4年契約)	株式会社 ウォーターエージェンシー 栃木オペレーションセンター
R4.2.3	126,033,600 (504,134,400)	上下水道料金等関係事務業務委託 (4年契約)	株式会社 日本ウォーターテックス
R4.3.22	12,064,800	水道水水質検査業務委託	株式会社 那須環境技術センター
R4.3.29	45,023,000	上水道区域量水器交換業務委託	那須塩原管工事業協同組合
R4.3.31	2,035,000	アセットマネジメントシステムサポート業務委託(固定資産台帳整備)	株式会社 NJS 宇都宮出張所
R4.3.31	1,925,000	水道施設設備台帳システム保守業務委託	株式会社 NJS 宇都宮出張所
R4.4.21	3,434,662	浄水発生土処分等業務委託	栃木アンカー工業 株式会社
R4.5.26	2,970,000	配水管布設工事実施設計業務委託その1	株式会社 アート工測
R4.7.7	7,920,000	箒根地区漏水調査業務委託	水道総合プランニング 株式会社 本店
R4.10.20	10,450,000	宇都野地区配管測量設計業務委託	日研測量 株式会社
R4.12.22	2,464,000	配水管布設工事実施設計業務委託その2	三省測量 有限会社
R5.2.24	9,020,000	配水管管網解析業務委託	株式会社 NJS 宇都宮出張所

注(1) 建設改良工事及び保存工事については「2 工事」を参照

(2) 契約金額における括弧内の金額は総額

(2) 企業債及び一時借入金の状況

イ 企業債の状況

(単位:円)

区 分	前年度末残高	本年度借入高	本年度償還高	本年度末残高
企業債	8,930,966,233	232,400,000	524,083,352	8,639,282,881

ロ 一時借入金等の状況

(単位:円)

区 分	前年度末残高	本年度中における借入残高最高額	本年度末残高
一時借入金	0	0	0

(3) その他会計経理に関する重要事項

イ 資産の譲渡等の対価以外の収入の用途の特定について

(単位:円)

区 分	金 額	用途の特定				
		課税仕入に充当(特定収入)		課税仕入以外に充当		
		充当科目	金額	充当科目	金額	
収益的 収入	営業収益					
	消火栓維持管理負担金	11,030,000	修繕費	4,030,000	職員給与費	7,000,000
	営業外収益					
	他会計補助金					
	企業債償還利息補助金	9,860,217		0	企業債利息	9,860,217
	児童手当に要する経費	576,000		0	手当	576,000
	雑収益					
	北那須水道電気料負担金	113,020	委託料	113,020		0
	メーター弁償金	10,790	委託料	10,790		0
	特別利益					
	東京電力(株)福島第一原子力発電所 事故に伴う賠償金	834,900	委託料	834,900		0
	小 計	22,424,927		4,988,710		17,436,217
	資本的 収入	国庫補助金				
水道水源開発等施設整備事業		52,235,000	工事請負費	52,235,000		0
補償金						
沓掛地区排水路工事に伴う水道施設 の移設に係る補償金		93,000	工事請負費	93,000		0
一般会計補助金						
児童手当に要する経費		576,000		0	手当	576,000
小 計	52,904,000		52,328,000		576,000	
合 計	75,328,927		57,316,710		18,012,217	

2 令和4年度那須塩原市水道事業キャッシュ・フロー計算書

(令和4年4月1日から令和5年3月31日まで)

(単位:千円)

1 業務活動によるキャッシュ・フロー

当年度純利益	238,552
減価償却費	992,457
固定資産除却費	10,869
引当金の増減額	1,903
長期前受金戻入額	△ 242,280
支払利息及び企業債取扱諸費	130,066
受取利息・配当金	△ 134
未収金の増減額	△ 4,313
貯蔵品の増減額	△ 352
前払金の増減額	1,794
その他流動資産の増減額	0
未払金の増減額	△ 373,925
前受収益の増減額	416
預り金の増減額	512
小計	755,565
利息及び配当金の受取額	134
利息の支払額	△ 130,066
業務活動によるキャッシュ・フロー	625,633

2 投資活動によるキャッシュ・フロー

有形固定資産の取得による支出	△ 383,974
投資基金の積立による支出	△ 1,556
国庫補助金等による収入	47,572
国庫補助金の返還による支出	0
一般会計からの繰入金による収入	872
投資活動によるキャッシュ・フロー	△ 337,086

3 財務活動によるキャッシュ・フロー

企業債による収入	232,400
企業債の償還による支出	△ 524,083
他会計等からの出資による収入	59,544
ファイナンス・リース取引に係る支払	△ 7,778
財務活動によるキャッシュ・フロー	△ 239,917

資金に係る換算差額	0
資金増加額(又は減少額)	48,630
資金期首残高	2,106,783
資金期末残高	2,155,413

3 令和4年度那須塩原市水道事業収益費用明細書

(収 益)

(消費税抜き)(単位:円)

款 項 目 節	金 額	備 考
1 水道事業収益	2,616,552,129	
1 営業収益	2,357,402,514	
1 給水収益	2,250,405,573	
水道料金	2,250,405,573	
2 その他営業収益	106,996,941	
手数料	15,299,500	
加入金	34,800,000	
雑収益	56,897,441	
2 営業外収益	257,622,805	
1 受取利息及び配当金	133,989	
預金利息	133,905	
基金利息	84	
貸付金利息	0	
2 他会計補助金	10,436,217	
補助金	10,436,217	
3 長期前受金戻入	242,279,815	
長期前受金戻入	242,279,815	
4 雑収益	4,772,784	
その他雑収益	4,772,784	
3 特別利益	1,526,810	
1 固定資産売却益	0	
固定資産売却益	0	
2 過年度損益修正益	254,000	
過年度損益修正益	254,000	
3 引当金戻入益	437,910	
賞与引当金戻入益	437,910	
4 その他特別利益	834,900	
その他特別利益	834,900	

(費 用)

(消費税抜き)(単位:円)

款 項 目 節	金 額	備 考
1 水道事業費用	2,378,000,408	
1 営業費用	2,246,179,612	
1 原水及び浄水費	875,541,340	
給料	6,807,490	予算額 7,403,000円
手当	3,231,629	予算額 5,006,000円
賞与引当金繰入額	1,209,269	予算額 1,213,000円
法定福利費	3,432,758	予算額 3,976,000円

(費用)

(消費税抜き)(単位:円)

款 項 目 節	金 額	備 考
旅費	94,256	
被服費	0	
備用品費	116,324	
燃料費	109,521	
委託料	354,456,470	
手数料	80,300	
賃借料	431,916	
修繕費	1,593,563	
研修費	85,455	
厚生費	20,636	
負担金	11,055,779	
保険料	186,189	
受水費	492,472,785	
雑費	157,000	
2 配水及び給水費	158,238,780	
給料	10,315,200	予算額 10,316,000円
手当	6,041,809	予算額 6,851,000円
賞与引当金繰入額	1,704,101	予算額 1,710,000円
法定福利費	5,063,567	予算額 5,661,000円
旅費	221,238	
被服費	16,700	
備用品費	540,167	
燃料費	279,443	
印刷製本費	36,000	
通信運搬費	454,004	
委託料	50,056,006	
手数料	21,900	
賃借料	1,749,841	
修繕費	76,184,839	
路面復旧費	2,690,000	
材料費	800,800	
研修費	300,911	
厚生費	33,804	
保険料	1,683,650	
雑費	44,800	

(費用)

(消費税抜き)(単位:円)

款 項 目 節	金 額	備 考
3 総係費	209,046,230	
給料	28,795,200	予算額 28,796,000円
手当	13,693,431	予算額 15,611,000円
賞与引当金繰入額	4,807,766	予算額 4,865,000円
法定福利費	13,726,553	予算額 15,280,000円
旅費	18,073	
被服費	0	
備用品費	997,010	
燃料費	6,312	
印刷製本費	2,846,950	
通信運搬費	7,913,512	
委託料	119,489,030	
手数料	6,729,525	
賃借料	4,052,741	
修繕費	0	
研修費	110,546	
厚生費	75,081	
負担金	134,510	
会費負担金	286,170	
保険料	363,820	
貸倒引当金繰入額	5,000,000	
4 減価償却費	992,457,244	
有形固定資産減価償却費	992,272,149	
無形固定資産減価償却費	185,095	
5 資産減耗費	10,896,018	
固定資産除却費	10,868,748	
たな卸資産減耗費	27,270	
2 営業外費用	130,609,893	
1 支払利息及び企業債取扱諸費	130,065,611	
企業債利息	129,756,009	
リース債務支払利息	309,602	
2 雑支出	544,282	
その他雑支出	544,282	
3 特別損失	1,210,903	
1 固定資産売却損	0	
固定資産売却損	0	
2 災害による損失	0	
災害による損失	0	
3 過年度損益修正損	1,210,903	
過年度損益修正損	1,210,903	

4 令和4年度那須塩原市水道事業固定資産明細書

(1)有形固定資産明細書

資産の種類	年度当初現在高	当年度増加額	当年度減少額	年度末現在高
土地	532,430,466	0	0	532,430,466
建物	420,313,543	0	10,116,914	410,196,629
構築物	42,763,817,655	374,089,374	71,586,655	43,066,320,374
機械及び装置	2,219,354,987	65,089,270	2,439,221	2,282,005,036
車両運搬具	38,411,627	0	833,400	37,578,227
工具器具及び備品	35,750,562	500,000	0	36,250,562
量水器	133,398,808	1,234,250	0	134,633,058
リース資産	37,067,700	0	0	37,067,700
小計	46,180,545,348	440,912,894	84,976,190	46,536,482,052
建設仮勘定	313,685,234	570,214,276	388,161,644	495,737,866
合計	46,494,230,582	1,011,127,170	473,137,834	47,032,219,918

(2)無形固定資産明細書

資産の種類	年度当初現在高	当年度増加額	当年度減少額	当年度減価償却高
水利権	3,605,995	0	0	185,095
電話加入権	577,581	0	0	0
計	4,183,576	0	0	185,095

(3)投資明細書

(単位:円)

資産の種類	年度当初現在高	当年度増加額	当年度減少額	年度末現在高
基金	4,007,754	1,556,161	0	5,563,915
計	4,007,754	1,556,161	0	5,563,915

(単位:円)

減価償却累計額			年度末償却未済額
当年度増加額	当年度減少額	累計額	
0	0	0	532,430,466
7,977,020	8,228,689	212,235,046	197,961,583
936,467,642	63,754,613	19,940,625,562	23,125,694,812
39,293,262	2,231,647	1,570,993,568	711,011,468
1,257,487	791,730	32,862,217	4,716,010
172,751	0	33,750,555	2,500,007
677,987	0	84,306,027	50,327,031
6,426,000	0	14,151,315	22,916,385
992,272,149	75,006,679	21,888,924,290	24,647,557,762
0	0	0	495,737,866
992,272,149	75,006,679	21,888,924,290	25,143,295,628

(単位:円)

年度末現在高
3,420,900
577,581
3,998,481

5 令和4年度那須塩原市水道事業企業債明細書

(単位:円)

種類	発行年月日	発行総額	償還高		未償還残高	利率 %	償還終期
			当年度償還高	償還高累計			
H4年度政府債	H5.3.25	55,000,000	3,532,339	55,000,000	0	4.400	R5.3.25
H4年度政府債	H5.3.25	41,800,000	2,684,579	41,800,000	0	4.400	R5.3.25
H4年度政府債	H5.4.9	70,000,000	4,495,705	70,000,000	0	4.400	R5.3.25
H5年度政府債	H5.7.26	168,000,000	11,311,258	168,000,000	0	4.900	R5.3.25
H5年度政府債	H6.3.23	133,000,000	7,656,585	125,061,400	7,938,600	3.650	R6.3.1
H5年度政府債	H6.3.23	70,000,000	4,029,781	65,821,789	4,178,211	3.650	R6.3.1
H5年度政府債	H6.3.23	69,700,000	4,012,511	65,539,696	4,160,304	3.650	R6.3.1
H5年度政府債	H6.3.23	60,000,000	3,454,098	56,418,676	3,581,324	3.650	R6.3.1
H5年度政府債	H6.3.23	42,000,000	2,417,869	39,493,073	2,506,927	3.650	R6.3.1
H6年度政府債	H7.3.27	140,000,000	8,398,875	121,998,401	18,001,599	4.650	R7.3.1
H6年度政府債	H7.3.27	60,000,000	3,599,518	52,285,029	7,714,971	4.650	R7.3.1
H6年度政府債	H7.3.27	59,500,000	3,569,522	51,849,321	7,650,679	4.650	R7.3.1
H6年度政府債	H7.3.27	57,000,000	3,419,542	49,670,777	7,329,223	4.650	R7.3.1
H6年度政府債	H7.3.27	8,000,000	479,935	6,971,338	1,028,662	4.650	R7.3.1
H7年度政府債	H8.3.14	74,400,000	3,844,336	62,119,068	12,280,932	3.150	R8.3.1
H7年度政府債	H8.3.14	66,600,000	3,441,301	55,606,584	10,993,416	3.150	R8.3.1
H7年度政府債	H8.3.14	66,000,000	3,410,298	55,105,625	10,894,375	3.150	R8.3.1
H7年度政府債	H8.3.14	63,000,000	3,255,285	52,600,823	10,399,177	3.150	R8.3.1
H7年度政府債	H8.3.14	46,200,000	2,387,209	38,573,937	7,626,063	3.150	R8.3.1
H7年度政府債	H8.3.14	23,400,000	1,209,106	19,537,449	3,862,551	3.150	R8.3.1
H8年度政府債	H9.3.25	80,400,000	3,937,567	63,507,746	16,892,254	2.800	R9.3.1
H8年度政府債	H9.3.25	47,400,000	2,321,401	37,441,134	9,958,866	2.800	R9.3.1
H8年度政府債	H9.3.25	42,600,000	2,086,323	33,649,626	8,950,374	2.800	R9.3.1
H8年度政府債	H9.3.25	8,000,000	391,798	6,319,180	1,680,820	2.800	R9.3.1
H8年度政府債	H9.3.25	5,400,000	264,464	4,265,447	1,134,553	2.800	R9.3.1
H9年度政府債	H9.9.25	80,000,000	3,794,265	61,709,405	18,290,595	2.500	R9.9.1
H9年度政府債	H10.3.25	87,000,000	3,982,640	65,789,619	21,210,381	2.100	R10.3.1
H9年度政府債	H10.3.25	80,400,000	3,680,508	60,798,683	19,601,317	2.100	R10.3.1
H9年度政府債	H10.3.25	49,700,000	2,275,140	37,583,265	12,116,735	2.100	R10.3.1
H9年度政府債	H10.3.25	47,400,000	2,169,852	35,844,001	11,555,999	2.100	R10.3.1
H9年度政府債	H10.3.25	32,400,000	1,483,190	24,500,962	7,899,038	2.100	R10.3.1
H9年度政府債	H10.3.25	29,000,000	1,327,547	21,929,875	7,070,125	2.100	R10.3.1
H10年度政府債	H11.3.25	190,000,000	8,517,904	134,980,761	55,019,239	2.100	R11.3.1
H10年度政府債	H11.3.25	87,600,000	3,927,202	62,233,233	25,366,767	2.100	R11.3.1
H10年度政府債	H11.3.25	74,000,000	3,317,500	52,571,454	21,428,546	2.100	R11.3.1
H10年度政府債	H11.3.25	56,000,000	2,510,540	39,783,804	16,216,196	2.100	R11.3.1
H10年度政府債	H11.3.25	51,700,000	2,317,767	36,728,975	14,971,025	2.100	R11.3.1
H10年度政府債	H11.3.25	38,300,000	1,717,030	27,209,280	11,090,720	2.100	R11.3.1

種類	発行年月日	発行総額	償還高		未償還残高	利率 %	償還終期
			当年度償還高	償還高累計			
H10年度政府債	H11.3.25	34,200,000	1,533,223	24,296,538	9,903,462	2.100	R11.3.1
H11年度政府債	H12.3.24	99,900,000	4,368,944	66,757,179	33,142,821	2.000	R12.3.1
H11年度政府債	H12.3.24	92,000,000	4,023,453	61,478,083	30,521,917	2.000	R12.3.1
H11年度政府債	H12.3.24	54,700,000	2,392,205	36,552,728	18,147,272	2.000	R12.3.1
H11年度政府債	H12.3.24	50,100,000	2,191,032	33,478,826	16,621,174	2.000	R12.3.1
H11年度政府債	H12.3.24	33,400,000	1,460,689	22,319,217	11,080,783	2.000	R12.3.1
H12年度政府債	H13.3.26	77,000,000	3,261,152	48,952,425	28,047,575	1.600	R13.3.1
H12年度政府債	H13.3.26	47,900,000	2,028,691	30,452,223	17,447,777	1.600	R13.3.1
H12年度政府債	H13.3.26	32,500,000	1,376,460	20,661,737	11,838,263	1.600	R13.3.1
H12年度政府債	H13.3.26	26,000,000	1,101,169	16,529,391	9,470,609	1.600	R13.3.1
H12年度政府債	H13.3.26	7,100,000	300,704	4,513,794	2,586,206	1.600	R13.3.1
H12年度政府債	H13.3.26	6,000,000	254,116	3,814,475	2,185,525	1.600	R13.3.1
H12年度政府債	H13.3.26	5,500,000	232,940	3,496,602	2,003,398	1.600	R13.3.1
H13年度政府債	H14.3.25	74,500,000	3,142,903	42,893,394	31,606,606	2.200	R14.3.1
H14年度政府債	H15.3.25	140,000,000	5,714,324	78,934,062	61,065,938	1.200	R15.3.1
H14年度政府債	H15.3.25	83,800,000	3,420,431	47,247,674	36,552,326	1.200	R15.3.1
H14年度政府債	H15.3.25	45,300,000	1,848,992	25,540,807	19,759,193	1.200	R15.3.1
H14年度政府債	H15.3.25	16,200,000	661,229	9,133,797	7,066,203	1.200	R15.3.1
H15年度政府債	H16.3.25	130,000,000	5,250,291	64,793,304	65,206,696	2.000	R16.3.1
H15年度政府債	H16.3.25	35,300,000	1,425,656	17,593,874	17,706,126	2.000	R16.3.1
H15年度政府債	H16.3.25	25,300,000	1,021,787	12,609,774	12,690,226	2.000	R16.3.1
H15年度政府債	H16.3.25	2,800,000	113,083	1,395,548	1,404,452	2.000	R16.3.1
H15年度政府債	H16.3.25	1,700,000	68,658	847,297	852,703	2.000	R16.3.1
H15年度政府債	H16.3.25	900,000	36,348	448,569	451,431	2.000	R16.3.1
H15年度政府債	H16.3.25	100,000	4,039	49,841	50,159	2.000	R16.3.1
H16年度政府債	H17.3.25	140,000,000	5,536,959	63,694,920	76,305,080	2.100	R17.3.1
H16年度政府債	H17.3.25	15,000,000	593,246	6,824,457	8,175,543	2.100	R17.3.1
H16年度政府債	H17.3.25	7,200,000	284,757	3,275,739	3,924,261	2.100	R17.3.1
H16年度政府債	H17.3.25	7,100,000	280,803	3,230,242	3,869,758	2.100	R17.3.1
H16年度政府債	H17.3.25	800,000	31,640	363,971	436,029	2.100	R17.3.1
H16年度政府債	H17.3.25	700,000	27,685	318,475	381,525	2.100	R17.3.1
H16年度政府債	H17.4.28	133,000,000	5,265,613	60,917,080	72,082,920	2.000	R17.3.25
H16年度政府債	H17.12.27	85,000,000	3,326,794	36,982,274	48,017,726	2.100	R17.9.25
H17年度政府債	H18.3.27	100,000,000	3,873,207	41,541,401	58,458,599	2.100	R18.3.1
H17年度政府債	H18.3.27	100,000,000	3,873,207	41,541,401	58,458,599	2.100	R18.3.1
H18年度政府債	H19.3.26	198,000,000	7,510,403	74,583,025	123,416,975	2.100	R19.3.1
H18年度政府債	H19.3.26	63,200,000	2,397,260	23,806,300	39,393,700	2.100	R19.3.1
H18年度政府債	H19.3.26	44,000,000	1,668,978	16,574,004	27,425,996	2.100	R19.3.1
H18年度政府債	H19.3.26	10,200,000	386,899	3,842,156	6,357,844	2.100	R19.3.1
H18年度政府債	H19.3.26	9,000,000	341,382	3,390,137	5,609,863	2.100	R19.3.1

種類	発行年月日	発行総額	償還高		未償還残高	利率 %	償還終期
			当年度償還高	償還高累計			
H18年度政府債	H19.3.26	5,400,000	204,829	2,034,083	3,365,917	2.100	R19.3.1
H18年度政府債	H19.3.26	1,200,000	45,518	452,018	747,982	2.100	R19.3.1
H19年度政府債	H19.7.26	300,000,000	11,309,110	111,249,295	188,750,705	2.300	R19.3.25
H19年度政府債	H19.11.27	200,000,000	7,480,696	70,948,191	129,051,809	2.200	R19.9.25
H19年度政府債	H20.4.24	114,900,000	4,268,207	38,922,445	75,977,555	2.100	R20.3.25
H20年度政府債	H20.9.25	44,000,000	1,617,491	14,083,521	29,916,479	2.100	R20.9.1
H20年度政府債	H21.3.25	89,300,000	3,281,184	27,411,953	61,888,047	1.900	R21.3.1
H20年度政府債	H21.3.25	72,800,000	2,674,918	22,347,034	50,452,966	1.900	R21.3.1
H20年度政府債	H21.3.25	23,700,000	870,818	7,275,064	16,424,936	1.900	R21.3.1
政府債計		5,347,600,000	245,016,413	3,410,699,781	1,936,900,219		
H7年度公庫債	H8.3.22	48,900,000	2,856,723	45,951,130	2,948,870	3.200	R6.3.20
H7年度公庫債	H8.3.22	37,200,000	2,173,212	34,956,688	2,243,312	3.200	R6.3.20
H7年度公庫債	H8.3.22	30,800,000	1,806,961	28,933,835	1,866,165	3.250	R6.3.20
H7年度公庫債	H8.3.22	12,400,000	727,478	11,648,687	751,313	3.250	R6.3.20
H7年度公庫債	H8.3.22	11,100,000	651,210	10,427,454	672,546	3.250	R6.3.20
H8年度公庫債	H9.3.26	40,200,000	2,215,562	35,576,269	4,623,731	2.850	R7.3.20
H8年度公庫債	H9.3.26	13,400,000	741,348	11,851,705	1,548,295	2.900	R7.3.20
H8年度公庫債	H9.3.28	52,900,000	2,915,504	46,815,539	6,084,461	2.850	R7.3.20
H8年度公庫債	H9.3.28	7,100,000	392,804	6,279,635	820,365	2.900	R7.3.20
H8年度公庫債	H9.3.28	3,600,000	199,168	3,184,040	415,960	2.900	R7.3.20
H9年度公庫債	H10.3.25	40,200,000	2,053,229	33,770,164	6,429,836	2.150	R8.3.20
H9年度公庫債	H10.3.25	21,600,000	1,107,083	18,129,635	3,470,365	2.200	R8.3.20
H9年度公庫債	H10.3.25	13,400,000	686,801	11,247,088	2,152,912	2.200	R8.3.20
H9年度公庫債	H10.3.30	45,000,000	2,298,391	37,802,423	7,197,577	2.150	R8.3.20
H9年度公庫債	H10.3.30	7,900,000	404,905	6,630,745	1,269,255	2.200	R8.3.20
H10年度公庫債	H11.3.24	58,400,000	2,910,930	46,128,667	12,271,333	2.100	R9.3.20
H10年度公庫債	H11.3.24	22,800,000	1,136,459	18,009,137	4,790,863	2.100	R9.3.20
H10年度公庫債	H11.3.30	60,000,000	2,990,681	47,392,465	12,607,535	2.100	R9.3.20
H11年度公庫債	H12.3.22	31,600,000	1,534,752	23,450,919	8,149,081	2.000	R10.3.20
H11年度公庫債	H12.3.30	19,000,000	922,795	14,100,236	4,899,764	2.000	R10.3.20
H12年度公庫債	H13.3.22	63,000,000	2,956,094	44,206,050	18,793,950	1.650	R11.3.20
H12年度公庫債	H13.3.22	26,500,000	1,243,436	18,594,609	7,905,391	1.650	R11.3.20
H12年度公庫債	H13.3.29	45,000,000	2,111,496	31,575,751	13,424,249	1.650	R11.3.20
H13年度公庫債	H14.3.22	140,000,000	6,574,233	89,723,146	50,276,854	2.200	R12.3.20
H13年度公庫債	H14.3.22	25,500,000	1,197,450	16,342,431	9,157,569	2.200	R12.3.20
H13年度公庫債	H14.3.22	12,000,000	563,506	7,690,555	4,309,445	2.200	R12.3.20
H13年度公庫債	H14.3.22	11,000,000	516,547	7,049,676	3,950,324	2.200	R12.3.20
H13年度公庫債	H14.3.28	100,000,000	4,695,880	64,087,961	35,912,039	2.200	R12.3.20
H14年度公庫債	H15.3.25	36,100,000	1,627,725	22,258,854	13,841,146	1.350	R13.3.20
H14年度公庫債	H15.3.25	18,900,000	852,188	11,653,528	7,246,472	1.350	R13.3.20

種類	発行年月日	発行総額	償還高		未償還残高	利率 %	償還終期
			当年度償還高	償還高累計			
H14年度公庫債	H15.3.25	4,000,000	180,357	2,466,355	1,533,645	1.350	R13.3.20
H14年度公庫債	H15.3.25	2,000,000	90,179	1,233,178	766,822	1.350	R13.3.20
H14年度公庫債	H15.3.25	1,300,000	58,616	801,565	498,435	1.350	R13.3.20
H14年度公庫債	H15.3.25	100,000	4,509	61,659	38,341	1.350	R13.3.20
H14年度公庫債	H15.3.28	133,000,000	5,975,096	82,536,204	50,463,796	1.200	R13.3.20
H15年度公庫債	H16.3.23	100,000,000	4,480,084	55,627,955	44,372,045	1.900	R14.3.20
H15年度公庫債	H16.3.30	53,400,000	2,392,364	29,705,326	23,694,674	1.900	R14.3.20
H17年度公庫債	H18.3.23	22,000,000	948,238	10,223,227	11,776,773	2.000	R16.3.20
H17年度公庫債	H18.3.23	300,000	12,931	139,407	160,593	2.000	R16.3.20
H18年度公庫債	H19.3.23	10,500,000	442,399	4,382,897	6,117,103	2.150	R17.3.20
H19年度公庫債	H20.3.25	433,000,000	17,909,250	163,667,565	269,332,435	2.050	R18.3.20
H19年度公庫債	H20.3.25	269,000,000	11,126,070	101,678,005	167,321,995	2.050	R18.3.20
H19年度公庫債	H20.3.25	32,600,000	1,346,427	12,278,278	20,321,722	2.100	R18.3.20
H19年度公庫債	H20.3.25	7,400,000	306,070	2,797,091	4,602,909	2.050	R18.3.20
公庫債計		2,124,100,000	98,337,141	1,273,067,734	851,032,266		
H20年度金融機構債	H20.8.22	26,000,000	1,073,838	9,792,493	16,207,507	2.100	R18.3.20
H20年度金融機構債	H21.3.25	345,800,000	14,094,443	117,749,043	228,050,957	1.900	R19.3.20
H20年度金融機構債	H21.3.25	275,400,000	11,225,013	93,776,999	181,623,001	1.900	R19.3.20
H20年度金融機構債	H21.3.25	67,100,000	2,734,925	22,848,354	44,251,646	1.900	R19.3.20
H20年度金融機構債	H21.3.25	27,900,000	1,137,174	9,500,285	18,399,715	1.900	R19.3.20
H20年度金融機構債	H21.3.25	11,700,000	476,880	3,983,990	7,716,010	1.900	R19.3.20
H21年度金融機構債	H22.3.25	604,700,000	21,543,691	160,381,135	444,318,865	2.100	R22.3.20
H22年度金融機構債	H22.8.26	17,300,000	634,799	4,806,096	12,493,904	1.600	R22.3.20
H22年度金融機構債	H23.3.24	583,800,000	20,654,648	136,706,282	447,093,718	1.900	R23.3.20
H23年度金融機構債	H24.3.27	511,200,000	18,028,403	103,731,456	407,468,544	1.700	R24.3.20
H24年度金融機構債	H24.8.30	22,500,000	805,922	4,659,726	17,840,274	1.500	R24.3.20
H24年度金融機構債	H25.3.26	331,000,000	11,680,147	56,693,739	274,306,261	1.500	R25.3.20
H24年度金融機構債	H25.3.26	131,700,000	4,647,358	22,557,601	109,142,399	1.500	R25.3.20
H25年度金融機構債	H25.9.20	32,400,000	3,483,360	32,400,000	0	0.500	R5.3.20
H25年度金融機構債	H25.9.20	21,700,000	2,332,991	21,700,000	0	0.500	R5.3.20
H25年度金融機構債	H25.9.20	19,100,000	2,053,462	19,100,000	0	0.500	R5.3.20
H25年度金融機構債	H25.9.20	11,800,000	1,268,631	11,800,000	0	0.500	R5.3.20
H25年度金融機構債	H25.9.20	4,300,000	462,297	4,300,000	0	0.500	R5.3.20
H25年度金融機構債	H26.3.25	367,500,000	12,900,048	50,537,730	316,962,270	1.400	R26.3.20
H26年度金融機構債	H27.3.26	284,000,000	10,041,617	29,768,000	254,232,000	1.200	R27.3.20
H27年度金融機構債	H28.3.24	645,300,000	24,416,517	48,711,408	596,588,592	0.500	R28.3.20
H28年度金融機構債	H29.3.23	301,400,000	11,209,227	11,209,227	290,190,773	0.600	R29.3.20
H29年度金融機構債	H30.3.26	6,600,000	824,876	2,474,381	4,125,619	0.010	R10.3.20
H29年度金融機構債	H30.3.26	379,300,000	0	0	379,300,000	0.600	R30.3.20
H30年度金融機構債	R1.3.25	8,500,000	1,062,234	2,124,362	6,375,638	0.010	R11.3.20

種類	発行年月日	発行総額	償還高		未償還残高	利率 %	償還終期
			当年度償還高	償還高累計			
H30年度金融機構債	R1.3.25	262,400,000	0	0	262,400,000	0.500	R31.3.20
R1年度金融機構債	R2.3.26	15,500,000	1,937,297	1,937,297	13,562,703	0.003	R12.3.20
R1年度金融機構債	R2.3.26	210,200,000	0	0	210,200,000	0.300	R32.3.20
R1年度金融機構債	R3.3.25	11,100,000	0	0	11,100,000	0.040	R13.3.20
R1年度金融機構債	R3.3.25	107,200,000	0	0	107,200,000	0.500	R33.3.20
R2年度金融機構債	R3.3.25	20,600,000	0	0	20,600,000	0.040	R13.3.20
R2年度金融機構債	R3.3.25	32,100,000	0	0	32,100,000	0.200	R18.3.20
R2年度金融機構債	R3.3.25	27,000,000	0	0	27,000,000	0.300	R23.3.20
R2年度金融機構債	R3.3.25	375,900,000	0	0	375,900,000	0.500	R33.3.20
R2年度金融機構債	R4.3.24	14,300,000	0	0	14,300,000	0.200	R14.3.20
R2年度金融機構債	R4.3.24	4,200,000	0	0	4,200,000	0.300	R19.3.20
R2年度金融機構債	R4.3.24	8,200,000	0	0	8,200,000	0.500	R24.3.20
R2年度金融機構債	R4.3.24	88,000,000	0	0	88,000,000	0.700	R34.3.20
R3年度金融機構債	R4.3.30	1,600,000	0	0	1,600,000	0.300	R19.3.20
R3年度金融機構債	R4.3.30	333,800,000	0	0	333,800,000	0.700	R34.3.20
R4年度金融機構債	R5.3.23	155,700,000	0	0	155,700,000	1.300	R35.3.20
金融機構債計		6,705,800,000	180,729,798	983,249,604	5,722,550,396		
R3年度民間資金	R4.3.30	14,200,000	0	0	14,200,000	0.145	R14.3.20
R3年度民間資金	R4.3.30	5,100,000	0	0	5,100,000	0.550	R24.3.20
R3年度民間資金	R4.3.30	32,800,000	0	0	32,800,000	0.900	R34.3.20
R3年度民間資金	R5.3.23	45,900,000	0	0	45,900,000	0.850	R35.3.20
R4年度民間資金	R5.3.23	6,000,000	0	0	6,000,000	0.250	R15.3.20
R4年度民間資金	R5.3.23	3,400,000	0	0	3,400,000	0.300	R20.3.20
R4年度民間資金	R5.3.23	21,400,000	0	0	21,400,000	0.350	R25.3.20
民間資金計		128,800,000	0	0	128,800,000		
水道事業合計		14,306,300,000	524,083,352	5,667,017,119	8,639,282,881		

6 注記

I. 重要な会計方針

1 資産の評価基準及び評価方法

貯蔵品 先入先出法による原価法

2 固定資産の減価償却方法

(1) 有形固定資産(リース資産を除く。)

・減価償却の方法 定額法(ただし、取替資産については取替法による)

・主な耐用年数

建物	13～50年
構築物	20～60年
機械及び装置	8～20年
車両運搬具	4～8年
工具、器具及び備品	4～5年

(2) 無形固定資産(リース資産を除く。)

・減価償却の方法 定額法

・主な耐用年数

水利権 20年

(3) リース資産

・所有権移転ファイナンス・リース取引に係るリース資産

自己所有の固定資産に適用する減価償却方法と同一の方法による。

3 引当金の計上方法

(1) 退職給付引当金

本市は職員に対する退職手当の支給に関する事務を所管する栃木県市町村総合事務組合に加入しており、水道事業会計は当該組合に負担金を拠出しているが、一般会計との取り決めにより水道事業会計は当該組合に対して普通負担金のみを負担し、特別負担金及び積立不足等により発生する追加的な費用負担については全額一般会計において措置することとなっているため、水道事業会計においては退職給付引当金を計上しない。

(2) 賞与引当金

職員の期末手当、勤勉手当及びそれらに係る法定福利費の支給に備えるため、当事業年度末における支給見込額に基づき、当事業年度の負担に属する額(12月から3月までの4か月分)を計上している。

(3) 貸倒引当金

債権の不納欠損による損失に備えるため、貸倒実績率等により回収可能性を検討し、回収不能見込み額を計上している。

II. キャッシュ・フロー計算書等関連

1 重要な非資金取引の内容

(1) 受贈財産

当事業年度に新たに計上した受贈財産に係る資産及び負債の額は、51,017,000円である。

Ⅲ. 貸借対照表等関連

1 当年度において一般会計等が負担する企業債の償還に関する事項

貸借対照表に計上されている企業債(当該年度末日の翌日から起算して1年以内に償還予定のものも含む。)のうち、他会計が負担した額は 50,530,743円である。

Ⅳ. リース契約により使用する固定資産

1 リース取引の処理方法

リース料総額が300万円以上のファイナンス・リース取引については、通常の売買取引に係る方法に準じた会計処理を行っている。

リース料総額が300万円未満のファイナンス・リース取引については、通常の賃貸借取引に係る方法に準じた会計処理を行っている。

2 リース会計に係る経過措置

所有権移転外ファイナンス・リース取引については、通常の賃貸借取引に係る方法に準じた会計処理によっている。

Ⅴ. 重要な後発事象

特になし

Ⅵ. その他

1 新会計基準移行に係る経過措置

(1) みなし償却制度の廃止に伴う経過措置

平成26年3月31日における償却資産の取得又は改良に充てるための補助金等で現に資本剰余金として整理している額については、平成26年3月31日以前に取得又は改良した資産で、取得又は改良とした資産と補助金等との対応関係を個別に把握できる資産を除いたすべての資産(ただし、補助金等を充てずに取得又は改良したことが明らかな資産は除く。)を対象とした按分等の方法を用いて合理的に整理している。

2 引当金の取崩し

(1) 賞与引当金

令和4年度において、期末手当、勤勉手当及びそれらに係る法定福利費として 21,958,590円を支給することとなったため、賞与引当金 7,033,211円を取り崩した。

(2) 貸倒引当金

令和4年度において、不納欠損による損失として 3,347,043円が発生したため、貸倒引当金 3,347,043円を取り崩した。

< 下 水 道 事 業 >

【決算書類】

1 令和4年度那須塩原市下水道事業決算報告書

(1) 収益的収入及び支出

収 入

区 分	予 算		
	当 初 予 算 額	補 正 予 算 額	地方公営企業法第24条第3項の規定による支出額に係る財源充当額
第1款 下水道事業収益	3,164,050,000	△ 45,342,000	0
第1項 営業収益	1,152,361,000	0	0
第2項 営業外収益	2,011,574,000	△ 68,280,000	0
第3項 特別利益	115,000	22,938,000	0

支 出

区 分	予 算				
	当 初 予 算 額	補 正 予 算 額	予備費支出額	流用増減額	地方公営企業法第24条第3項の規定による支出額
第1款 下水道事業費用	2,799,956,000	△ 7,261,000	0	0	0
第1項 営業費用	2,547,595,000	△ 37,781,000	0	0	0
第2項 営業外費用	188,523,000	30,520,000	0	0	0
第3項 特別損失	52,838,000	0	0	0	0
第4項 予備費	11,000,000	0	0	0	0

(単位:円)

額		決 算 額	予 算 額 に 比 べ 決 算 額 の 増 減	備 考
合 計				
3,118,708,000		3,112,350,682	△ 6,357,318	うち仮受消費税等 104,269,106円
1,152,361,000		1,152,459,809	98,809	うち仮受消費税等 104,253,070円
1,943,294,000		1,936,353,579	△ 6,940,421	うち仮受消費税等 0円
23,053,000		23,537,294	484,294	うち仮受消費税等 16,036円

(単位:円)

額			決 算 額	地方公営 企業法第2 6条第2項 の規定によ る繰越額	不 用 額	備 考
小 計	地方公営 企業法第2 6条第2項 の規定によ る繰越額	合 計				
2,792,695,000	0	2,792,695,000	2,711,797,305	0	80,897,695	うち仮払消費税等 65,766,012円
2,509,814,000	0	2,509,814,000	2,467,905,337	0	41,908,663	うち仮払消費税等 65,765,376円
219,043,000	0	219,043,000	191,805,046	0	27,237,954	うち仮払消費税等 0円
52,838,000	0	52,838,000	52,086,922	0	751,078	うち仮払消費税等 636円
11,000,000	0	11,000,000	0	0	11,000,000	うち仮払消費税等 0円

(2) 資本的収入及び支出

収 入

区 分	予 算			
	当初予算額	補正予算額	小 計	地方公営企業法第26条の規定による繰越額に係る財源充当額
第1款 資本的収入	808,801,000	△ 19,477,000	789,324,000	204,040,500
第1項 企業債	451,100,000	0	451,100,000	139,200,000
第2項 負担金	40,075,000	3,018,000	43,093,000	0
第3項 他会計借入金	1,000	0	1,000	0
第4項 他会計出資金	69,802,000	0	69,802,000	0
第5項 固定資産売却代金	1,000	0	1,000	0
第6項 補助金	247,822,000	△ 22,495,000	225,327,000	64,840,500

支 出

区 分	予 算					
	当初予算額	補正予算額	予備費支出額	流用増減額	小 計	地方公営企業法第26条の規定による繰越額
第1款 資本的支出	1,864,590,000	△ 36,515,000	0	0	1,828,075,000	238,745,000
第1項 建設改良費	812,821,000	△ 74,415,000	0	0	738,406,000	236,127,000
第2項 固定資産購入費	16,446,000	0	0	0	16,446,000	2,618,000
第3項 企業債償還金	1,024,202,000	37,900,000	0	0	1,062,102,000	0
第4項 国庫補助金返還金	121,000	0	0	0	121,000	0
第5項 予備費	11,000,000	0	0	0	11,000,000	0

資本的収入額が資本的支出額に不足する額 1,050,636,294円は、当年度消費税及び地方消費税資本的収支調整額及び当年度利益剰余金処分額 101,852,848円で補填した。

(単位:円)

額		決算額	予算額に比べ 決算額の増減	備考
継続費通次繰越 額に係る財源充当 額	合計			
0	993,364,500	724,423,990	△ 268,940,510	
0	590,300,000	421,500,000	△ 168,800,000	
0	43,093,000	39,362,490	△ 3,730,510	
0	1,000	0	△ 1,000	
0	69,802,000	72,021,000	2,219,000	
0	1,000	0	△ 1,000	
0	290,167,500	191,540,500	△ 98,627,000	

(単位:円)

額		決算額	翌年度繰越額			不用額	備考
継続 費通 次繰 越額	合計		地方公営企 業法第26条 の規定による 繰越額	継続 費通 次繰 越額	合計		
0	2,066,820,000	1,775,060,284	248,507,000	0	248,507,000	43,252,716	うち仮払消費税等 62,540,957円
0	974,533,000	695,201,965	248,507,000	0	248,507,000	30,824,035	うち仮払消費税等 60,934,736円
0	19,064,000	17,668,444	0	0	0	1,395,556	うち仮払消費税等 1,606,221円
0	1,062,102,000	1,062,101,151	0	0	0	849	うち仮払消費税等 0円
0	121,000	88,724	0	0	0	32,276	うち仮払消費税等 0円
0	11,000,000	0	0	0	0	11,000,000	うち仮払消費税等 0円

41,599,253円、当年度損益勘定留保資金 653,740,612円、減債積立金 253,443,581円、

2 令和4年度那須塩原市下水道事業損益計算書

(令和4年4月1日から令和5年3月31日まで)

(単位:円)

1. 営業収益			
(1) 下水道等使用料	1,043,367,160		
(2) 雨水処理負担金	2,474,000		
(3) その他営業収益	2,365,579	1,048,206,739	
2. 営業費用			
(1) 管渠費	18,675,679		
(2) 処理場費	352,331,641		
(3) 普及指導費	9,939,060		
(4) 総係費	337,220,145		
(5) 減価償却費	1,535,759,632		
(6) 資産減耗費	148,213,804	2,402,139,961	
営業損失			1,353,933,222
3. 営業外収益			
(1) 受取利息及び配当金	5,105		
(2) 他会計補助金	497,353,000		
(3) 他会計負担金	466,398,000		
(4) 長期前受金戻入	972,485,824		
(5) 雑収益	111,650	1,936,353,579	
4. 営業外費用			
(1) 支払利息及び 企業債取扱諸費	181,324,146		
(2) 雑支出	13,577,059	194,901,205	1,741,452,374
経常利益			387,519,152
5. 特別利益			
(1) 固定資産売却益	0		
(2) 過年度損益修正益	65,064		
(3) 引当金戻入益	415,344		
(4) その他特別利益	23,040,850	23,521,258	
6. 特別損失			
(1) 過年度損益修正損	148,538		
(2) その他特別損失	51,937,748	52,086,286	△ 28,565,028
当年度純利益			358,954,124
前年度繰越利益剰余金			0
その他の未処分利益 剰余金変動額			253,443,581
当年度未処分利益剰余金			612,397,705

3 令和4年度那須塩原市下水道事業剰余金計算書
(令和4年4月1日から令和5年3月31日まで)

	資本金	資本剰余金			
		受贈財産 評価額	工事負担金	受益者負担金	国県補助金
		前年度期末残高	9,593,292,291	381,671,911	8,149,256
前年度処分額	334,824,713	0	0	0	0
議会の議決による処分額	334,824,713	0	0	0	0
減債積立金の積立	0	0	0	0	0
資本金への組入	334,824,713	0	0	0	0
処分後残高	9,928,117,004	381,671,911	8,149,256	25,127,113	508,405,252
当年度変動額	72,021,000	0	0	0	0
その他の未処分利益剰余金変動額	0	0	0	0	0
資本的収支不足額への補填	0	0	0	0	0
他会計繰入金の受入	72,021,000	0	0	0	0
当年度純利益	0	0	0	0	0
当年度末残高	10,000,138,004	381,671,911	8,149,256	25,127,113	508,405,252

4 令和4年度那須塩原市下水道事業剰余金処分計算書(案)

(単位:円)

	資本金	資本剰余金	未処分利益剰余金
当年度末残高	10,000,138,004	1,176,828,123	612,397,705
議会の議決による処分額	355,296,429	0	△ 612,397,705
資本的収支不足額への 補填	101,852,848	0	△ 101,852,848
減債積立金の積立	0	0	△ 257,101,276
資本金への組入	253,443,581	0	△ 253,443,581
処分後残高	10,355,434,433	1,176,828,123	(繰越利益剰余金) 0

(単位:円)

剰余金						資本合計
		利益剰余金				
その他資本 剰余金	資本剰余金 合計	減債積立金	建設改良 積立金	未処分利益 剰余金	利益剰余金 合計	
253,474,591	1,176,828,123	0	0	588,268,294	588,268,294	11,358,388,708
0	0	253,443,581	0	△ 588,268,294	△ 334,824,713	0
0	0	253,443,581	0	△ 588,268,294	△ 334,824,713	0
0	0	253,443,581	0	△ 253,443,581	0	0
0	0	0	0	△ 334,824,713	△ 334,824,713	0
253,474,591	1,176,828,123	253,443,581	0	(繰越利益剰余金) 0	253,443,581	11,358,388,708
0	0	△ 253,443,581	0	612,397,705	358,954,124	430,975,124
0	0	△ 253,443,581	0	253,443,581	0	0
0	0	△ 253,443,581	0	253,443,581	0	0
0	0	0	0	0	0	72,021,000
0	0	0	0	358,954,124	358,954,124	358,954,124
253,474,591	1,176,828,123	0	0	(当年度未処分利益剰余金) 612,397,705	612,397,705	11,789,363,832

5 令和4年度那須塩原市下水道事業貸借対照表

(令和5年3月31日)

(単位:円)

資 産 の 部		
1. 固定資産		
(1) 有形固定資産		
イ 土地		1,687,930,335
ロ 建物	3,041,942,358	
減価償却累計額	<u>△ 548,619,756</u>	2,493,322,602
ハ 構築物	35,010,237,254	
減価償却累計額	<u>△ 3,393,631,011</u>	31,616,606,243
ニ 機械及び装置	1,400,548,445	
減価償却累計額	<u>△ 447,274,563</u>	953,273,882
ホ 車両運搬具	4,743,139	
減価償却累計額	<u>△ 2,902,413</u>	1,840,726
ヘ 工具器具及び備品	7,379,034	
減価償却累計額	<u>△ 926,563</u>	6,452,471
ト 建設仮勘定		<u>193,140,733</u>
有形固定資産合計		36,952,566,992
(2) 無形固定資産		
イ 施設利用権		1,949,359,896
無形固定資産合計		<u>1,949,359,896</u>
固定資産合計		<u>38,901,926,888</u>
2. 流動資産		
(1) 現金及び預金		650,554,380
(2) 未収金		49,649,927
貸倒引当金	<u>△ 6,066,405</u>	43,583,522
(3) 前払金		30,200,000
(4) その他流動資産		<u>0</u>
流動資産合計		<u>724,337,902</u>
資産合計		<u>39,626,264,790</u>

負債の部

3. 固定負債			
(1) 企業債		<u>9,249,659,921</u>	
固定負債合計			9,249,659,921
4. 流動負債			
(1) 企業債		984,721,588	
(2) 未払金		275,641,866	
(3) 前受金		15,100,000	
(4) 前受収益		592,706	
(5) 預り金		843,693	
(6) 引当金		6,622,576	
(7) その他の流動負債		<u>0</u>	
流動負債合計			1,283,522,429
5. 繰延収益			
(1) 長期前受金			
イ 受贈財産評価額	2,771,492,090		
ロ 工事負担金	304,048,768		
ハ 受益者負担金	1,423,292,015		
ニ 国県補助金	12,281,877,151		
ホ 一般会計補助金	<u>3,181,057,246</u>		
長期前受金合計		19,961,767,270	
(2) 収益化累計額			
イ 受贈財産評価額	△ 172,930,539		
ロ 工事負担金	△ 33,670,615		
ハ 受益者負担金	△ 151,227,858		
ニ 国県補助金	△ 1,401,724,453		
ホ 一般会計補助金	<u>△ 898,495,197</u>		
収益化累計額合計		<u>△ 2,658,048,662</u>	
繰延収益合計			<u>17,303,718,608</u>
負債合計			<u>27,836,900,958</u>

資本の部

6. 資本金			10,000,138,004
7. 剰余金			
(1) 資本剰余金			
イ 受贈財産評価額	381,671,911		
ロ 工事負担金	8,149,256		
ハ 受益者負担金	25,127,113		
ニ 国県補助金	508,405,252		
ホ その他資本剰余金	<u>253,474,591</u>		
資本剰余金合計		1,176,828,123	
(2) 利益剰余金			
イ 減債積立金	0		
ロ 建設改良積立金	0		
ハ 当年度未処分利益剰余金	<u>612,397,705</u>		
利益剰余金合計		<u>612,397,705</u>	
剰余金合計			<u>1,789,225,828</u>
資本合計			<u>11,789,363,832</u>
負債資本合計			<u>39,626,264,790</u>

【決算附属書類】

1 令和4年度那須塩原市下水道事業報告書

1 概況

(1) 総括事項

イ 業 務

本年度末における処理区域内人口は 68,721人、普及率は 59.03%、水洗化済人口は 63,359人、水洗化率は92.20%となり、それぞれの前年度比は処理区域内人口が 508人の増、普及率が 0.61ポイントの増、水洗化済人口は 400人の増、水洗化率が 0.1ポイントの減となりました。また、年間有収水量は 7,837,910m³となり、前年度比148,902m³の増となりました。

ロ 建設改良工事

汚水幹線枝線整備事業として、流開特環公共下水道下永田1号幹線枝線工事や公共下水道第2分区幹線枝線工事等の汚水幹線枝線工事(3,705.1m)及び舗装本復旧工事(1,800m²)を行いました。

管渠管理事業として、管更生工事(313.7m)を行いました。

雨水幹線整備事業として、百村川第1幹線築造工事を行いました。

汚水樹設置事業として、汚水樹設置工事及び舗装本復旧工事(102か所)を行いました。

ポンプ場更新事業として、下厚崎第2中継ポンプ場更新工事及び上郷屋中継ポンプ場更新工事を行いました。

ハ 経 理

本年度の下水道事業収益は 3,008,081,576円となり、前年度比 148,299,001円の増となりました。これは、下水道使用料改定に伴う激変緩和率の変更による下水道使用料の増と一般会計繰入金の増によるものです。

下水道事業費用については 2,649,127,452円となり、前年度比 141,464,525円の増となりました。これは営業費用において、資産減耗費が増加したことにより、前年度比 139,742,861円の増となったためです。これにより収益から費用を差し引いた純利益は 358,954,124円となり、前年度比 6,834,476円の増となりました。

資本的収入は 724,423,990円となり、前年度比 136,624,660円の増となりました。これは企業債及び国庫補助金がそれぞれ前年度比100,500,000円、32,524,500円増となったためです。

資本的支出は 1,775,060,284円となり、前年度比 145,112,427円の増となりました。これは建設改良費が前年度比 173,828,479円の増となったためです。

なお、資本的収入額が資本的支出額に不足する額 1,050,636,294円は、当年度消費税及び地方消費税資本的収支調整額 41,599,253円、当年度損益勘定留保資金 653,740,612円、減債積立金 253,443,581円及び当年度利益剰余金処分額 101,852,848円で補填しました。

(2) 経営指標に関する事項

本年度の本市下水道事業の経営及び施設の状況を表す経営指標について、経営の健全性を示す経常収支比率は、他会計負担金の増加により前年度比 3.50ポイント増の 114.92%となり、健全経営の水準とされる 100%を上回っています。

短期的な債務の支払能力を示す流動比率は、前年度比 12.64ポイント増の 56.43%となり、1年以内に支払うべき負債を流動資産で賄えていない状況のため、一層の経営改善が必要です。また、使用料水準の妥当性を示す経費回収率は、前年度比 2.14ポイント増の 88.32%となりましたが、事業に必要な費用を下水道使用料で賄えている状況とされる 100%を下回っており、不足分を一般会計からの繰入金に依存している状況です。

処理区域内人口のうち、実際に水洗便所を設置して汚水処理している人口の割合である水洗化率は、前年度比 0.1ポイント減の 92.20%となりました。また、有収水量 1m³あたりの汚水処理費を示す汚水処理原価は 1.58ポイント減の 150.73円/m³となりました。

一方、償却対象資産の減価償却の状況を示す有形固定資産減価償却率は前年度比 3.54ポイント増の 11.13%、法定耐用年数を経過した管渠延長の割合を示す管渠経年化率は 0%と法定耐用年数を経過した管渠はございません。

本年度に更新した管渠延長の割合を示す管渠改善率は、前年度比 0.01ポイント増の 0.06%となりました。今後も健全度の低い管渠については、ストックマネジメント計画に基づき、長寿命化に向けた取り組みを進めていきますが、本格的な管渠の更新については、令和8年度を目標としている汚水処理施設の概成後に実施していく予定です。

イ 経営指標の推移

	単位	令和2年度	令和3年度	令和4年度	前年度比
経常収支比率	%	114.65	111.42	114.92	3.50
流動比率	%	43.03	43.79	56.43	12.64
経費回収率	%	84.96	86.18	88.32	2.14
水洗化率	%	92.56	92.30	92.20	△ 0.10
汚水処理原価	円/m ³	150.56	152.31	150.73	△ 1.58
有形固定資産減価償却率	%	3.82	7.59	11.13	3.54
管渠老朽化率	%	0.00	0.00	0.00	0.00
管渠改善率	%	0.04	0.05	0.06	0.01

注 令和元年度以前は企業会計移行前であるため値なし。

ロ 経常収支比率・流動比率・経費回収率の推移

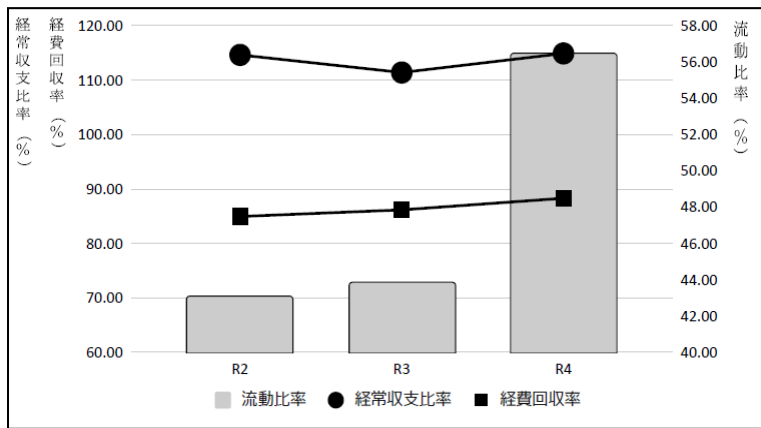

ハ 水洗化率・汚水処理原価の推移

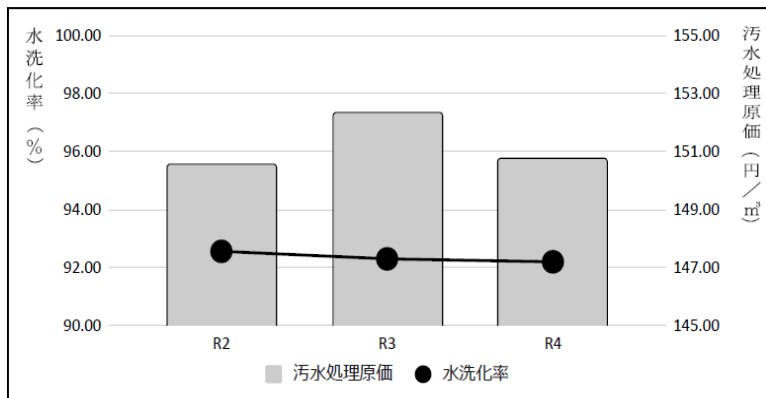

ニ 有形固定資産減価償却率・管渠老朽化率・管渠改善率の推移

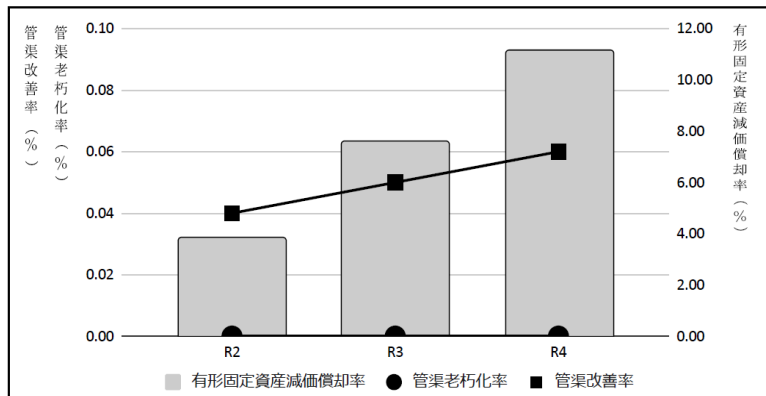

(3) 議会議決事項

議案番号	件名	提出年月日	議決年月日
認定第9号	令和3年度那須塩原市下水道事業会計の剰余金の処分及び決算認定について	R4.9.2	R4.9.26
議案第84号	令和4年度那須塩原市下水道事業会計補正予算(第1号)	R4.11.25	R4.11.25
議案第8号	令和4年度那須塩原市下水道事業会計補正予算(第2号)	R5.2.24	R5.2.24
議案第17号	令和5年度那須塩原市下水道事業会計予算	R5.2.24	R5.3.20
議案第44号	那須塩原市生活排水処理基本構想について	R5.2.24	R5.3.20
議案第48号	那須塩原市と那須地区広域行政事務組合との黒磯水処理センターにおけるし尿等共同処理の用に供する施設整備に関する事務の委託に関する協議について	R5.2.24	R5.3.20

(4) 行政官庁認可事項

特記事項なし

(5) 料金その他供給条件の設定・変更に関する事項

下水道使用料改定に伴う激変緩和率50%を令和4年10月から25%としました。

(6) 職員に関する事項

(単位:人)

区 分	令和5年3月31日現在	令和4年3月31日現在	対前年度比較増減
損益勘定支弁職員	11(0)	12(0)	△1(0)
資本勘定支弁職員	3(0)	3(0)	0(0)
計	14(0)	15(0)	△1(0)

注 括弧内は、会計年度任用職員を外書きしている。

2 工 事

(1) 建設改良工事の概況(工事費は消費税を含む)

イ 汚水幹線枝線整備事業

(単位:円)

工事名	工事内容	工事費	着工年月日	竣工年月日	備考
公共下水道三島下永田2号汚水幹線枝線工事(市単第2工区)(前年度繰越)	リブ付硬質塩化ビニール管 L= 177.0m φ 200mm	15,609,000	R3.6.24	R4.6.30	
公共下水道三島下永田2号汚水幹線枝線工事(市単第1工区)(前年度繰越)	リブ付硬質塩化ビニール管 L= 104.7m φ 200mm	12,650,000	R3.8.10	R4.4.14	
流開特環公共下水道石林汚水幹線枝線工事(国庫第6工区)(前年度繰越)	リブ付硬質塩化ビニール管 L= 130.3m φ 200mm	20,647,000	R3.8.24	R4.5.25	
流開特環公共下水道下永田1号幹線工事(国庫第7工区)(前年度繰越)	リブ付硬質塩化ビニール管 L= 378.5m φ 200mm	59,752,000	R3.8.31	R4.6.30	
流開特環公共下水道下永田2号幹線枝線工事(国庫第2工区)(前年度繰越)	リブ付硬質塩化ビニール管 L= 206.1m φ 200mm	24,002,000	R3.12.6	R4.5.31	
流開特環公共下水道下永田1号幹線枝線工事(国庫第8工区)(前年度繰越)	リブ付硬質塩化ビニール管 L= 209.9m φ 200mm	23,540,000	R3.12.6	R4.6.30	
公共下水道第5幹線枝線工事(市単第1工区)	リブ付硬質塩化ビニール管 L= 154.2m φ 200mm	8,844,000	R4.3.29	R4.11.18	
公共下水道東那須野第1号幹線枝線工事(国庫第5工区)(前年度繰越)	リブ付硬質塩化ビニール管 L= 158.3m φ 200mm	24,321,000	R4.4.15	R4.9.9	
第19-2幹線枝線舗装本復旧工事	A= 86㎡ L= 29.4m	594,000	R4.5.25	R4.6.6	
公共下水道第2分区幹線枝線工事(国庫第3工区)	リブ付硬質塩化ビニール管 L= 320.0m φ 200mm	30,745,000	R4.6.9	R4.11.24	
公共下水道第22幹線枝線工事(国庫第2工区)	リブ付硬質塩化ビニール管 L= 311.0m φ 200mm	29,931,000	R4.6.9	R4.12.2	
石林二つ室線舗装復旧工事	A= 16㎡ L= 8.0m	165,000	R4.6.20	R4.7.20	
流開特環公共下水道下永田1号幹線枝線工事(国庫第8工区)に伴う給水管切廻し工事	給水管切廻し 1式	286,000	R4.6.24	R4.7.29	
流開特環公共下水道井口高柳汚水幹線枝線工事(国庫第6工区)	リブ付硬質塩化ビニール管 L= 475.7m φ 200mm	34,848,000	R4.8.19	R5.3.10	
公共下水道三島下永田2号汚水幹線枝線工事(市単第2-1工区)	リブ付硬質塩化ビニール管 L= 197.1m φ 200mm	14,256,000	R4.8.19	R4.12.28	
公共下水道三島下永田2号汚水幹線枝線工事(市単第2-2工区)	リブ付硬質塩化ビニール管 L= 193.1m φ 200mm	13,090,000	R4.8.19	R5.3.15	

工事名	工事内容	工事費	着工年月日	竣工年月日	備考
公共下水道三島下永田2号汚水幹線枝線工事(市単第2-3工区)	リブ付硬質塩化ビニール管 L=185.3m φ200mm他	11,341,000	R4.8.19	R4.12.16	
公共下水道三島下永田2号汚水幹線枝線工事(市単第2-2工区)に伴う配水管切戻し工事	配水管切戻し 1式	1,287,000	R4.9.28	R4.10.4	
流開特環公共下水道下永田2号汚水幹線枝線工事(国庫第1工区)	リブ付硬質塩化ビニール管 L= 263.5m φ200mm	29,601,000	R4.11.28	R5.3.10	
公共下水道第9幹線枝線工事(国庫第4工区)	リブ付硬質塩化ビニール管 L= 153.6m φ200mm	21,736,000	R4.11.28	R5.3.30	
公共下水道第19-2幹線枝線工事(国庫第1工区)	リブ付硬質塩化ビニール管 L= 86.8m φ200mm	10,098,000	R4.11.28	R5.3.10	
市道石林・二つ室線舗装本復旧工事	A=1,698㎡ L= 378.2m	20,141,000	R4.12.9	R5.3.10	
公共下水道三島下永田3号汚水幹線枝線マンホール高調整工事	マンホール高調整工 4か所	187,000	R4.12.13	R5.1.4	
公共下水道第5幹線枝線マンホール高調整工事	マンホール高調整工 8か所	308,000	R5.2.3	R5.2.20	

ロ 下水道管渠管理事業

(単位:円)

工事名	工事内容	工事費	着工年月日	竣工年月日	備考
下水道管更生工事(前年度繰越)	形成工 L= 313.7m	36,344,000	R4.3.17	R4.7.8	

ハ 雨水幹線整備事業

(単位:円)

工事名	工事内容	工事費	着工年月日	竣工年月日	備考
百村川第1幹線築造工事(前年度繰越)	ボックスカルバート布設工 L= 6.0m (B1500×H1200)	5,819,000	R4.2.28	R4.8.9	

二 汚水柵設置事業

(単位:円)

工事名	工事内容	工事費	備考
公共下水道汚水柵設置工事・舗装本復旧工事	82か所	32,642,500	黒磯地区60か所、西那須野地区20か所、塩原地区2か所
特環公共下水道汚水柵設置工事・舗装本復旧工事	19か所	8,820,900	黒磯地区2か所、西那須野地区17か所
農業集落排水公共汚水柵設置工事・舗装本復旧工事	1か所	209,000	西那須野地区1か所

ホ ポンプ場更新事業

(単位:円)

工事名	工事内容	工事費	着工年月日	竣工年月日	備考
下厚崎第2中継ポンプ場更新工事	マンホールポンプ更新 2基	24,805,000	R4.8.3	R5.2.28	
上郷屋中継ポンプ場更新工事	マンホールポンプ更新 2基	15,070,000	R4.8.19	R5.2.28	

へ 翌年度繰越工事

(単位:円)

工事名	工事内容	工事費	着工年月日	竣工年月日	備考
流開特環公共下水道下永田1号幹線枝線工事(国庫第3工区)	リブ付硬質塩化ビニール管 L= 316.4m φ200mm	54,399,000	R4.10.28	R5.5.26	
流開特環公共下水道下永田1号幹線枝線工事(国庫第4工区)	リブ付硬質塩化ビニール管 L= 218.8m φ200mm	34,540,000	R4.10.28	R5.5.10	
流開特環公共下水道下永田1号幹線枝線工事(国庫第2工区)	リブ付硬質塩化ビニール管 L= 221.2m φ200mm	22,990,000	R4.11.28	R5.4.10	
流開特環公共下水道下永田1号幹線枝線工事(国庫第7工区)	リブ付硬質塩化ビニール管 L= 180.8m φ200mm	22,627,000	R4.11.28	R5.4.14	
流開特環公共下水道二つ室1号汚水幹線枝線工事(国庫第5工区)	リブ付硬質塩化ビニール管 L= 180.0m φ200mm	20,922,000	R4.11.28	R5.4.10	
公共下水道百村川第1幹線舗装本復旧工事	A= 376㎡ L= 104.7m	9,350,000	R4.12.23	R5.5.17	
市道前弥六唐杉線舗装本復旧工事	A=1,067㎡ L= 255.5m	7,920,000	R5.1.26	R5.4.7	
下水道管更生工事	形成工 L= 247.1m φ250mm	31,350,000	R5.4.3	R5.7.21	
流開特環公共下水道下永田1号幹線枝線工事(国庫第8工区)	リブ付硬質塩化ビニール管 L= 125.1m φ200mm	20,449,000	R5.4.7	R5.8.22	

(2) 保存工事の概況(工事費は消費税を含む)

イ 施設撤去解体工事

工事名	工事内容	工事費	着工年月日	竣工年月日	備考
南赤田地区浄化センター解体工事	解体工事 1式	34,188,000	R4.10.11	R5.2.28	

3 業務

(1) 業務量

区分	単位	令和4年度	令和3年度	対前年度比較	
				増減	比率(%)
処理区域内人口	人	68,721	68,213	508	0.7
水洗化済人口	人	63,359	62,959	400	0.6
普及率	%	59.03	58.42	0.61	—
水洗化率	%	92.20	92.30	△ 0.10	—
年間汚水処理量	m ³	10,288,384	10,483,434	△ 195,050	△ 1.9
年間有収水量	m ³	7,837,910	7,689,008	148,902	1.9

(2) 事業収入に関する事項

(単位:円)

区分	令和4年度	令和3年度	対前年度比較		
			増減額	比率(%)	
営業収益	1,048,206,739	1,034,825,213	13,381,526	1.3	
うち	下水道等使用料	1,043,367,160	1,009,256,413	34,110,747	3.4
	雨水処理負担金	2,474,000	1,534,000	940,000	61.3
	その他営業収益	2,365,579	24,034,800	△ 21,669,221	△ 90.2
営業外収益	1,936,353,579	1,758,806,487	177,547,092	10.1	
特別利益	23,521,258	66,150,875	△ 42,629,617	△ 64.4	
計	3,008,081,576	2,859,782,575	148,299,001	5.2	

(3) 事業費に関する事項

(単位:円)

区 分	令和4年度	令和3年度	対前年度比較		
			増 減 額	比率(%)	
営業費用	2,402,139,961	2,292,031,944	110,108,017	4.8	
うち	管渠費	18,675,679	19,232,613	△ 556,934	△ 2.9
	処理場費	352,331,641	353,462,399	△ 1,130,758	△ 0.3
	普及指導費	9,939,060	19,177,282	△ 9,238,222	△ 48.2
	総係費	337,220,145	318,936,140	18,284,005	5.7
	減価償却費	1,535,759,632	1,572,752,567	△ 36,992,935	△ 2.4
	資産減耗費	148,213,804	8,470,943	139,742,861	1,649.7
営業外費用	194,901,205	215,281,586	△ 20,380,381	△ 9.5	
うち	支払利息及び取扱諸費	181,324,146	205,590,812	△ 24,266,666	△ 11.8
	雑支出	13,577,059	9,690,774	3,886,285	40.1
特別損失	52,086,286	349,397	51,736,889	14,807.5	
計	2,649,127,452	2,507,662,927	141,464,525	5.6	

4 会 計

(1) 重要契約の要旨 (契約金額は消費税を含む)

(単位:円)

契約年月日	契 約 金 額	契 約 の 内 容	契 約 の 相 手 方
R3.3.12	318,054,000 (1,590,270,000)	水処理センター等維持管理業務委託(5年契約)	株式会社 ウォーターエージェンシー 栃木オペレーションセンター
R4.4.1	25,307,000	栃木県下水道資源化工場維持管理業務委託	栃木県
R4.4.7	13,200,000	生活排水処理基本構想策定及び公共下水道事業計画等変更業務委託	日本工営 株式会社 栃木事務所
R4.4.8	73,320,000	黒磯水処理センター新機械棟詳細設計業務委託	地方共同法人 日本下水道事業団
R4.4.11	1,388,590	蕪中川雨水調整池等草刈業務委託	公益社団法人 那須塩原市シルバー人材センター
R4.5.12	13,872,562	黒磯水処理センター脱水污泥収集運搬資源化業務委託	太平洋セメント 株式会社
R4.5.12	7,160,032	黒磯水処理センター脱水污泥収集運搬資源化業務委託	有限会社 とうかい物産
R4.6.10	47,640,000	黒磯水処理センター耐震診断業務委託	地方共同法人 日本下水道事業団
R4.7.21	5,610,000	公共下水道台帳修正業務委託	株式会社 アート工測
R4.10.20	5,995,000	管更生工法設計業務委託	日本水工設計 株式会社
R4.12.22	5,720,000	公共下水道測量業務委託	東関測量 株式会社
R4.12.22	3,223,000	特環公共下水道測量業務委託	共英測量 株式会社
R5.3.20	10,210,000	塩原水処理センター耐震診断業務委託	地方共同法人 日本下水道事業団

注(1) 建設改良工事及び保存工事については「2 工事」を参照

(2) 契約金額における括弧内の金額は総額

(2) 企業債及び一時借入金の状況

イ 企業債の状況

(単位:円)

区 分	前年度末残高	本年度借入高	本年度償還高	本年度末残高
企業債	10,874,982,660	421,500,000	1,062,101,151	10,234,381,509

ロ 一時借入金等の状況

(単位:円)

区 分	前年度末残高	本年度中における借入残高最高額	本年度末残高
一時借入金	0	0	0

(3) その他会計経理に関する重要事項

イ 資産の譲渡等の対価以外の収入の用途の特定について

(単位:円)

区 分	金 額	用途の特定			
		課税仕入に充当(特定収入)		課税仕入以外に充当	
		充当科目	金額	充当科目	金額
営業収益					
雨水処理負担金	2,474,000	委託料等	2,437,590	賃借料等	36,410
雑収益					
県道関谷上石上線工事に伴う物件移設補償金	330,079	修繕費等	330,079		
営業外収益					
他会計補助金					
減価償却費	387,518,000			減価償却費	387,518,000
維持管理に要する経費	87,617,000	委託料等	80,309,693	給与等	7,307,307
企業債償還利息補助金	22,218,000			企業債利息償還金	22,218,000
他会計負担金					
減価償却費	256,677,000			減価償却費	256,677,000
企業債償還利息補助金	86,796,000			企業債利息	86,796,000
維持管理に要する経費	14,519,000	委託料等	9,633,767	給与等	4,885,233
固定資産除却費	104,386,000	固定資産除却費	31,080,000	固定資産除却費	73,306,000
し尿受入事業負担金分	4,000,000			給与等	4,000,000
児童手当に要する経費	20,000			手当	20,000
特別利益					
その他特別利益					
東京電力(株)福島第一原子力発電所事故に伴う賠償金	23,051,170	委託料	23,051,170		
小 計	989,606,249		146,842,299		842,763,950

収益的収入

区 分	金 額	使途の特定			
		課税仕入に充当(特定収入)		課税仕入以外に充当	
		充当科目	金額	充当科目	金額
負担金					
受益者負担金	27,080,890	工事請負費	27,080,890		
受益者分担金	410,520	工事請負費	410,520		
下水道事業協力金	1,703,080	工事請負費	1,703,080		
他会計負担金					
し尿受入事業負担金分	9,712,000	委託料	9,712,000		
児童手当に要する経費	456,000			手当	456,000
国庫補助金					
管渠整備に要する経費	113,561,000	工事請負費	113,561,000		
管渠管理に要する経費	17,500,000	工事請負費	17,500,000		
水処理センター施設整備費 に要する経費	60,480,000	委託料	60,391,276	国庫補助金返 還	88,724
小 計	230,903,490		230,358,766		544,724
合 計	1,220,509,739		377,201,065		843,308,674

資本的
収入

2 令和4年度那須塩原市下水道事業キャッシュ・フロー計算書

(令和4年4月1日から令和5年3月31日まで)

(単位:千円)

1 業務活動によるキャッシュ・フロー

当年度純利益	358,954
減価償却費	1,535,760
固定資産除却費	117,133
固定資産譲渡損	51,938
引当金の増減額	715
長期前受金戻入額	△ 972,486
支払利息及び企業債取扱諸費	181,324
受取利息・配当金	△ 5
固定資産売却益	0
未収金の増減額	△ 6,093
前払金の増減額	33,580
未払金の増減額	△ 74,081
前受金の増減額	15,100
前受収益の増減額	2
預り金の増減額	573
小計	1,242,414
利息及び配当金の受取額	5
利息の支払額	△ 181,324
業務活動によるキャッシュ・フロー	1,061,095

2 投資活動によるキャッシュ・フロー

有形固定資産の取得による支出	△ 467,068
有形固定資産の売却による収入	0
無形固定資産の取得による支出	△ 13,666
国庫補助金等による収入	174,136
国庫補助金の返還による支出	△ 89
負担金等による収入	26,540
一般会計からの繰入金による収入	9,285
投資活動によるキャッシュ・フロー	△ 270,862

3 財務活動によるキャッシュ・フロー

企業債による収入	421,500
企業債の償還による支出	△ 1,062,101
他会計等からの出資による収入	72,021
財務活動によるキャッシュ・フロー	△ 568,580
資金に係る換算差額	0
資金増加額(又は減少額)	221,653
資金期首残高	428,901
資金期末残高	650,554

3 令和4年度那須塩原市下水道事業収益費用明細書

(収 益)

(消費税抜き)(単位:円)

款 項 目 節	金 額	備 考
1 下水道事業収益	3,008,081,576	
1 営業収益	1,048,206,739	
1 下水道等使用料	1,043,367,160	
下水道等使用料	1,043,367,160	
2 雨水処理負担金	2,474,000	
雨水処理負担金	2,474,000	
3 その他営業収益	2,365,579	
手数料	2,035,500	
雑収益	330,079	
2 営業外収益	1,936,353,579	
1 受取利息及び配当金	5,105	
預金利息	5,105	
2 他会計補助金	497,353,000	
一般会計補助金	497,353,000	
3 他会計負担金	466,398,000	
一般会計負担金	466,398,000	
4 国庫補助金	0	
国庫補助金	0	
5 長期前受金戻入	972,485,824	
長期前受金戻入	972,485,824	
6 雑収益	111,650	
その他雑収益	111,650	
3 特別利益	23,521,258	
1 固定資産売却益	0	
固定資産売却益	0	
2 過年度損益修正益	65,064	
過年度損益修正益	65,064	
3 引当金戻入益	415,344	
賞与引当金戻入益	415,344	
4 その他特別利益	23,040,850	
その他特別利益	23,040,850	

(費 用)

(消費税抜き)(単位:円)

款 項 目 節	金 額	備 考
1 下水道事業費用	2,649,127,452	
1 営業費用	2,402,139,961	
1 管渠費	18,675,679	
旅費	22,037	

(費用)

(消費税抜き)(単位:円)

款 項 目 節	金 額	備 考
備消品費	4,100	
委託料	7,579,355	
手数料	304,200	
賃借料	319,994	
修繕費	10,383,818	
材料費	46,720	
研修費	15,455	
2 処理場費	352,331,641	
給料	7,752,000	予算額 7,752,000円
手当	2,458,503	予算額 2,717,000円
賞与引当金繰入額	1,247,458	予算額 1,255,000円
法定福利費	3,377,005	予算額 3,761,000円
旅費	7,600	
被服費	7,500	
備消品費	21,939	
燃料費	31,591	
委託料	332,154,684	
手数料	4,800,000	
修繕費	7,727	
研修費	17,728	
厚生費	25,878	
保険料	422,028	
3 普及指導費	9,939,060	
給料	4,606,800	予算額 4,607,000円
手当	2,159,072	予算額 2,247,000円
賞与引当金繰入額	762,118	予算額 773,000円
法定福利費	2,137,435	予算額 2,382,000円
被服費	0	
備消品費	20,419	
燃料費	29,929	
通信運搬費	0	
委託料	41,612	
修繕費	0	
厚生費	7,239	
工事請負費	0	
保険料	12,060	
補助金	162,376	

(費用)

(消費税抜き)(単位:円)

款 項 目 節		金 額	備 考
4	総係費	337,220,145	
	給料	28,630,800	予算額 28,632,000円
	手当	13,727,928	予算額 15,452,000円
	賞与引当金繰入額	4,613,000	予算額 4,613,000円
	法定福利費	13,742,366	予算額 15,333,000円
	報償費	4,783,490	
	被服費	32,250	
	備用品費	320,931	
	燃料費	23,613	
	印刷製本費	14,900	
	通信運搬費	85,213	
	委託料	855,913	
	手数料	2,180	
	賃借料	4,062,990	
	修繕費	61,091	
	補償金	0	
	研修費	39,637	
	厚生費	75,021	
	負担金	264,820,122	
	会費負担金	415,810	
	保険料	17,890	
	貸倒引当金繰入額	895,000	
5	減価償却費	1,535,759,632	
	有形固定資産減価償却費	1,449,356,730	
	無形固定資産減価償却費	86,402,902	
6	資産減耗費	148,213,804	
	固定資産除却費	148,213,804	
2	営業外費用	194,901,205	
1	支払利息及び企業債取扱諸費	181,324,146	
	企業債利息	181,324,146	
	借入金利息	0	
2	雑支出	13,577,059	
	その他雑支出	13,577,059	
3	特別損失	52,086,286	
1	過年度損益修正損	148,538	
	過年度損益修正損	148,538	
2	その他特別損失	51,937,748	
	その他特別損失	51,937,748	

4 令和4年度那須塩原市下水道事業固定資産明細書

(1)有形固定資産明細書

資産の種類	年度当初現在高	当年度増加額	当年度減少額	年度末現在高
土地	1,738,776,083	1,092,000	51,937,748	1,687,930,335
建物	3,155,041,991	0	113,099,633	3,041,942,358
構築物	34,429,090,550	587,872,554	6,725,850	35,010,237,254
機械及び装置	1,374,266,804	36,367,800	10,086,159	1,400,548,445
車両運搬具	4,743,139	0	0	4,743,139
工具器具及び備品	4,982,534	2,396,500	0	7,379,034
小計	40,706,901,101	627,728,854	181,849,390	41,152,780,565
建設仮勘定	71,897,858	645,767,229	524,524,354	193,140,733
合計	40,778,798,959	1,273,496,083	706,373,744	41,345,921,298

(2)無形固定資産明細書

資産の種類	年度当初現在高	当年度増加額	当年度減少額	当年度減価償却高
施設利用権	2,022,097,075	13,665,723	0	86,402,902
計	2,022,097,075	13,665,723	0	86,402,902

(単位:円)

減価償却累計額			年度末償却未済額
当年度増加額	当年度減少額	累計額	
0	0	0	1,687,930,335
186,639,470	11,298,654	548,619,756	2,493,322,602
1,140,062,302	1,465,986	3,393,631,011	31,616,606,243
121,267,943	13,198	447,274,563	953,273,882
967,471	0	2,902,413	1,840,726
419,544	0	926,563	6,452,471
1,449,356,730	12,777,838	4,393,354,306	36,759,426,259
0	0	0	193,140,733
1,449,356,730	12,777,838	4,393,354,306	36,952,566,992

(単位:円)

年度末現在高
1,949,359,896
1,949,359,896

5 令和4年度那須塩原市下水道事業企業債明細書

(単位:円)

種類	発行年月日	発行総額	償還高		未償還残高	利率 %	償還終期
			当年度償還高	償還高累計			
H4年度政府債	H5.4.27	182,000,000	11,688,832	182,000,000	0	4.400	R5.3.25
H4年度政府債	H5.4.27	8,400,000	539,484	8,400,000	0	4.400	R5.3.25
H4年度政府債	H5.5.7	101,700,000	6,531,616	101,700,000	0	4.400	R5.3.25
H4年度政府債	H5.5.7	3,500,000	224,785	3,500,000	0	4.400	R5.3.25
H4年度政府債	H5.5.28	22,900,000	1,470,738	22,900,000	0	4.400	R5.3.27
H4年度政府債	H5.5.28	12,600,000	809,227	12,600,000	0	4.400	R5.3.27
H5年度政府債	H5.9.27	733,300,000	46,921,646	709,026,711	24,273,289	4.600	R5.9.25
H5年度政府債	H5.9.27	140,000,000	8,958,176	135,365,798	4,634,202	4.600	R5.9.25
H5年度政府債	H6.4.28	200,300,000	12,210,589	187,558,711	12,741,289	4.300	R6.3.25
H5年度政府債	H6.4.28	15,100,000	920,518	14,139,474	960,526	4.300	R6.3.25
H5年度政府債	H6.4.28	11,500,000	701,058	10,768,473	731,527	4.300	R6.3.25
H5年度政府債	H6.5.13	6,100,000	371,865	5,711,973	388,027	4.300	R6.3.25
H5年度政府債	H6.5.27	140,300,000	8,552,899	131,375,373	8,924,627	4.300	R6.3.25
H5年度政府債	H6.5.27	79,500,000	4,846,439	74,442,923	5,057,077	4.300	R6.3.25
H5年度政府債	H6.5.27	16,700,000	1,018,057	15,637,696	1,062,304	4.300	R6.3.25
H6年度政府債	H6.7.29	540,000,000	32,351,757	506,308,225	33,691,775	4.100	R6.3.25
H6年度政府債	H6.7.29	6,500,000	389,419	6,094,451	405,549	4.100	R6.3.25
H6年度政府債	H6.9.26	29,900,000	1,813,535	27,023,792	2,876,208	4.500	R6.9.1
H6年度政府債	H6.10.20	4,000,000	242,613	3,615,223	384,777	4.500	R6.9.25
H6年度政府債	H6.10.31	2,500,000	151,633	2,259,514	240,486	4.500	R6.9.25
H6年度政府債	H6.10.31	1,500,000	90,980	1,355,709	144,291	4.500	R6.9.25
H6年度政府債	H6.12.20	16,300,000	1,008,591	14,695,495	1,604,505	4.750	R6.9.25
H6年度政府債	H7.3.27	200,800,000	12,046,387	174,980,562	25,819,438	4.650	R7.3.3
H6年度政府債	H7.3.27	42,300,000	2,537,660	36,860,946	5,439,054	4.650	R7.3.3
H6年度政府債	H7.4.28	41,800,000	2,423,349	36,640,390	5,159,610	4.200	R7.3.25
H6年度政府債	H7.4.28	15,200,000	881,218	13,323,779	1,876,221	4.200	R7.3.25
H6年度政府債	H7.5.12	61,100,000	3,446,815	53,799,224	7,300,776	3.850	R7.3.25
H6年度政府債	H7.5.12	26,300,000	1,483,654	23,157,440	3,142,560	3.850	R7.3.25
H6年度政府債	H7.5.12	6,100,000	344,117	5,371,117	728,883	3.850	R7.3.25
H6年度政府債	H7.5.26	208,100,000	11,739,479	183,234,344	24,865,656	3.850	R7.3.25
H6年度政府債	H7.5.26	36,900,000	2,081,628	32,490,857	4,409,143	3.850	R7.3.25
H6年度政府債	H7.5.26	16,300,000	919,526	14,352,330	1,947,670	3.850	R7.3.25
H6年度政府債	H7.5.30	319,100,000	18,001,286	280,971,068	38,128,932	3.850	R7.3.31
H6年度政府債	H7.5.30	288,500,000	16,275,058	254,027,431	34,472,569	3.850	R7.3.31
H7年度政府債	H8.4.30	398,600,000	20,970,802	331,273,717	67,326,283	3.400	R8.3.31
H7年度政府債	H8.5.20	95,500,000	5,024,365	79,369,392	16,130,608	3.400	R8.3.25

種類	発行年月日	発行総額	償還高		未償還残高	利率 %	償還終期
			当年度償還高	償還高累計			
H7年度政府債	H8.5.20	42,800,000	2,251,757	35,570,786	7,229,214	3.400	R8.3.25
H7年度政府債	H8.5.20	26,000,000	1,367,889	21,608,422	4,391,578	3.400	R8.3.25
H7年度政府債	H8.5.20	10,300,000	541,895	8,560,259	1,739,741	3.400	R8.3.25
H7年度政府債	H8.5.27	88,000,000	4,629,781	73,136,195	14,863,805	3.400	R8.3.25
H7年度政府債	H8.5.27	23,500,000	1,236,362	19,530,687	3,969,313	3.400	R8.3.25
H7年度政府債	H8.5.30	274,900,000	14,462,804	228,467,498	46,432,502	3.400	R8.3.31
H8年度政府債	H8.12.26	88,000,000	4,430,973	71,410,057	16,589,943	3.000	R8.9.25
H8年度政府債	H9.4.30	19,600,000	953,684	15,518,889	4,081,111	2.700	R9.3.25
H8年度政府債	H9.5.26	59,000,000	2,852,030	46,825,744	12,174,256	2.600	R9.3.25
H8年度政府債	H9.5.26	18,400,000	889,446	14,603,284	3,796,716	2.600	R9.3.25
H8年度政府債	H9.5.26	18,200,000	879,779	14,444,552	3,755,448	2.600	R9.3.25
H8年度政府債	H9.5.26	7,300,000	352,879	5,793,694	1,506,306	2.600	R9.3.25
H8年度政府債	H9.5.29	163,200,000	7,889,005	129,524,771	33,675,229	2.600	R9.3.31
H9年度政府債	H9.7.30	471,100,000	23,071,989	372,120,642	98,979,358	2.800	R9.3.31
H9年度政府債	H10.3.25	146,200,000	6,692,665	110,556,810	35,643,190	2.100	R10.3.1
H9年度政府債	H10.4.30	19,700,000	896,526	14,939,715	4,760,285	2.000	R10.3.25
H9年度政府債	H10.4.30	10,500,000	477,843	7,962,792	2,537,208	2.000	R10.3.27
H9年度政府債	H10.5.25	231,400,000	10,530,764	175,484,769	55,915,231	2.000	R10.3.25
H9年度政府債	H10.5.25	7,400,000	336,766	5,611,873	1,788,127	2.000	R10.3.25
H10年度政府債	H10.9.25	91,100,000	4,037,701	67,628,444	23,471,556	1.700	R10.9.1
H10年度政府債	H11.3.25	447,600,000	20,066,388	317,986,256	129,613,744	2.100	R11.3.1
H10年度政府債	H11.3.25	172,300,000	7,724,394	122,406,238	49,893,762	2.100	R11.3.1
H10年度政府債	H11.4.30	22,800,000	1,017,158	16,253,029	6,546,971	2.000	R11.3.26
H10年度政府債	H11.5.25	51,300,000	2,254,537	36,941,096	14,358,904	1.700	R11.3.25
H10年度政府債	H11.5.25	15,800,000	694,379	11,377,569	4,422,431	1.700	R11.3.25
H11年度政府債	H12.2.10	37,000,000	1,634,309	25,546,101	11,453,899	2.000	R11.9.25
H11年度政府債	H12.3.24	366,300,000	16,019,463	244,776,320	121,523,680	2.000	R12.3.1
H11年度政府債	H12.3.24	181,000,000	7,915,705	120,951,445	60,048,555	2.000	R12.3.1
H11年度政府債	H12.3.24	77,000,000	3,367,455	51,454,483	25,545,517	2.000	R12.3.1
H11年度政府債	H12.3.24	31,200,000	1,364,475	20,849,089	10,350,911	2.000	R12.3.1
H11年度政府債	H12.3.31	254,000,000	11,108,227	169,732,967	84,267,033	2.000	R12.3.31
H11年度政府債	H12.4.28	13,700,000	601,488	9,118,639	4,581,361	2.100	R12.3.25
H11年度政府債	H12.5.26	112,600,000	4,924,356	75,243,828	37,356,172	2.000	R12.3.25
H11年度政府債	H12.5.26	65,000,000	2,842,657	43,435,602	21,564,398	2.000	R12.3.25
H11年度政府債	H12.5.26	44,400,000	1,941,753	29,669,857	14,730,143	2.000	R12.3.25
H11年度政府債	H12.5.26	11,800,000	516,051	7,885,233	3,914,767	2.000	R12.3.25
H12年度政府債	H12.9.25	60,700,000	2,628,320	39,228,264	21,471,736	2.000	R12.9.1
H12年度政府債	H13.3.26	197,700,000	8,373,113	125,686,940	72,013,060	1.600	R13.3.1
H12年度政府債	H13.3.26	80,200,000	3,396,681	50,986,813	29,213,187	1.600	R13.3.3

種類	発行年月日	発行総額	償還高		未償還残高	利率 %	償還終期
			当年度償還高	償還高累計			
H12年度政府債	H13.3.30	185,900,000	7,936,339	122,169,118	63,730,882	1.600	R12.9.30
H12年度政府債	H13.4.27	14,200,000	595,613	9,146,765	5,053,235	1.300	R13.3.25
H12年度政府債	H13.5.25	195,000,000	8,258,762	123,970,427	71,029,573	1.600	R13.3.25
H12年度政府債	H13.5.25	98,700,000	4,180,204	62,748,108	35,951,892	1.600	R13.3.25
H12年度政府債	H13.5.25	38,800,000	1,643,281	24,666,936	14,133,064	1.600	R13.3.25
H12年度政府債	H13.5.25	19,200,000	813,170	12,206,318	6,993,682	1.600	R13.3.25
H13年度政府債	H13.9.25	117,300,000	4,979,032	70,727,733	46,572,267	2.000	R13.9.1
H13年度政府債	H14.3.25	171,500,000	7,235,005	98,741,168	72,758,832	2.200	R14.3.1
H13年度政府債	H14.3.25	112,400,000	4,741,775	64,714,329	47,685,671	2.200	R14.3.1
H13年度政府債	H14.3.25	59,200,000	2,497,448	34,084,415	25,115,585	2.200	R14.3.1
H13年度政府債	H14.3.29	213,100,000	9,088,858	127,261,669	85,838,331	2.200	R13.9.30
H13年度政府債	H14.4.30	32,100,000	1,351,657	18,576,051	13,523,949	2.100	R14.3.25
H13年度政府債	H14.5.27	130,000,000	5,473,998	75,230,111	54,769,889	2.100	R14.3.25
H13年度政府債	H14.5.27	39,200,000	1,650,621	22,684,774	16,515,226	2.100	R14.3.25
H13年度政府債	H14.5.27	36,000,000	1,515,876	20,832,955	15,167,045	2.100	R14.3.25
H13年度政府債	H14.5.27	36,000,000	1,515,876	20,832,955	15,167,045	2.100	R14.3.25
H13年度政府債	H14.5.27	34,500,000	1,452,715	19,964,916	14,535,084	2.100	R14.3.25
H14年度政府債	H15.3.25	43,000,000	1,755,114	24,244,034	18,755,966	1.200	R15.3.1
H14年度政府債	H15.3.31	261,800,000	10,685,786	147,606,691	114,193,309	1.200	R15.3.31
H14年度政府債	H15.3.31	25,900,000	1,057,150	14,602,802	11,297,198	1.200	R15.3.31
H14年度政府債	H15.4.30	15,500,000	631,774	8,786,014	6,713,986	1.100	R15.3.25
H14年度政府債	H15.5.26	16,100,000	654,298	9,223,471	6,876,529	0.900	R15.3.25
H14年度政府債	H15.5.26	9,900,000	402,333	5,671,576	4,228,424	0.900	R15.3.25
H14年度政府債	H15.5.30	200,900,000	8,164,499	115,092,875	85,807,125	0.900	R15.3.31
H15年度政府債	H15.9.30	280,100,000	11,425,482	145,345,813	134,754,187	2.000	R15.9.30
H15年度政府債	H16.3.25	152,000,000	6,138,802	75,758,326	76,241,674	2.000	R16.3.1
H15年度政府債	H16.4.30	15,900,000	642,115	7,876,038	8,023,962	2.100	R16.3.25
H15年度政府債	H16.5.25	324,900,000	13,120,962	160,938,678	163,961,322	2.100	R16.3.31
H15年度政府債	H16.5.27	141,500,000	5,714,424	70,091,792	71,408,208	2.100	R16.3.25
H15年度政府債	H16.5.27	16,500,000	666,346	8,173,248	8,326,752	2.100	R16.3.25
H16年度政府債	H17.5.27	4,400,000	174,201	2,015,302	2,384,698	2.000	R17.3.25
H16年度政府債	H17.7.29	4,500,000	178,337	2,074,895	2,425,105	1.900	R17.3.26
H17年度政府債	H17.12.27	52,000,000	2,035,215	22,624,452	29,375,548	2.100	R17.9.25
H17年度政府債	H18.1.20	222,800,000	8,733,556	97,615,176	125,184,824	2.000	R17.9.30
H17年度政府債	H18.5.26	25,500,000	983,511	10,439,702	15,060,298	2.300	R18.3.25
H18年度政府債	H18.9.25	94,500,000	3,612,818	37,135,838	57,364,162	2.200	R18.9.1
H18年度政府債	H19.2.28	231,100,000	8,835,157	90,815,792	140,284,208	2.200	R18.9.30
H18年度政府債	H19.5.28	58,500,000	2,218,983	22,035,894	36,464,106	2.100	R19.3.25
H18年度政府債	H19.5.28	22,400,000	849,662	8,437,676	13,962,324	2.100	R19.3.25

種類	発行年月日	発行総額	償還高		未償還残高	利率 %	償還終期
			当年度償還高	償還高累計			
H19年度政府債	H19.12.26	220,100,000	8,261,935	78,711,552	141,388,448	2.100	R19.9.25
H19年度政府債	H20.5.27	75,100,000	2,778,438	25,228,864	49,871,136	2.200	R20.3.25
H20年度政府債	H20.7.28	45,100,000	1,668,543	15,150,752	29,949,248	2.200	R20.3.25
H20年度政府債	H20.11.25	124,300,000	4,548,632	39,445,048	84,854,952	2.200	R20.9.25
H20年度政府債	H21.5.26	54,100,000	1,968,113	16,316,748	37,783,252	2.100	R21.3.25
H20年度政府債	H21.5.26	17,400,000	632,998	5,247,902	12,152,098	2.100	R21.3.25
H21年度政府債	H21.9.25	255,600,000	9,252,643	73,077,703	182,522,297	2.000	R21.9.1
H21年度政府債	H22.5.26	29,800,000	1,068,070	7,977,953	21,822,047	2.000	R22.3.25
H22年度政府債	H22.12.22	263,600,000	9,414,678	66,455,829	197,144,171	1.900	R22.9.25
H22年度政府債	H22.12.22	43,300,000	1,546,493	10,916,303	32,383,697	1.900	R22.9.25
H23年度政府債	H23.9.26	81,500,000	2,877,482	17,814,116	63,685,884	1.800	R23.9.1
H24年度政府債	H24.9.25	78,100,000	2,753,843	14,617,189	63,482,811	1.600	R24.9.1
H25年度政府債	H25.10.28	77,900,000	2,753,600	12,094,226	65,805,774	1.400	R25.9.25
H26年度政府債	H27.3.25	88,900,000	3,143,309	9,318,223	79,581,777	1.200	R27.3.1
H26年度政府債	H27.5.13	147,000,000	11,261,338	66,897,940	80,102,060	0.400	R12.3.25
H26年度政府債	H27.5.13	76,000,000	2,715,652	8,058,396	67,941,604	1.100	R27.3.27
H26年度政府債	H27.5.13	16,200,000	578,863	1,717,712	14,482,288	1.100	R27.3.27
H27年度政府債	H27.9.25	144,100,000	5,120,854	12,697,573	131,402,427	1.100	R27.9.1
H27年度政府債	H28.4.25	63,100,000	1,528,373	9,079,296	54,020,704	0.400	R38.3.25
H28年度政府債	H29.4.26	117,700,000	2,926,518	2,926,518	114,773,482	0.800	R39.3.26
H30年度政府債	H30.9.25	161,500,000	0	0	161,500,000	0.800	R40.9.2
R1年度政府債	R1.9.25	80,600,000	0	0	80,600,000	0.200	R41.9.1
R2年度政府債	R2.9.25	126,600,000	0	0	126,600,000	0.500	R42.9.1
R3年度政府債	R4.1.27	125,000,000	0	0	125,000,000	0.600	R43.9.25
R3年度政府債	R4.1.27	17,400,000	0	0	17,400,000	0.600	R43.9.25
R3年度政府債(前)	R4.3.25	68,000,000	0	0	0	0.800	R44.3.1
R4年度政府債(本)	R4.10.27	63,400,000	0	0	131,400,000	1.200	R44.9.25
R4年度政府債(前)	R5.3.27	83,400,000	0	0	83,400,000	1.400	R45.3.1
政府債計		14,587,800,000	657,574,378	9,164,076,466	5,423,723,534		
H6年度公庫債	H7.5.10	91,300,000	5,876,257	91,300,000	0	3.900	R5.3.20
H6年度公庫債	H7.5.10	45,500,000	2,941,877	45,500,000	0	3.95	R5.3.20
H6年度公庫債	H7.5.10	30,100,000	1,946,165	30,100,000	0	3.950	R5.3.20
H6年度公庫債	H7.5.10	3,200,000	206,901	3,200,000	0	3.950	R5.3.20
H6年度公庫債	H7.5.10	2,000,000	128,724	2,000,000	0	3.900	R5.3.20
H7年度公庫債	H8.4.30	127,900,000	7,630,883	120,003,581	7,896,419	3.450	R6.3.20
H7年度公庫債	H8.4.30	77,500,000	4,623,874	72,715,227	4,784,773	3.450	R6.3.20
H7年度公庫債	H8.4.30	19,500,000	1,163,426	18,296,089	1,203,911	3.450	R6.3.20
H7年度公庫債	H8.4.30	13,000,000	775,618	12,197,393	802,607	3.450	R6.3.20
H7年度公庫債	H8.4.30	1,800,000	107,393	1,688,870	111,130	3.450	R6.3.20

種類	発行年月日	発行総額	償還高		未償還残高	利率 %	償還終期
			当年度償還高	償還高累計			
H7年度公庫債	H8.5.10	95,600,000	5,703,772	89,697,751	5,902,249	3.450	R6.3.20
H7年度公庫債	H8.5.10	46,000,000	2,744,493	43,160,006	2,839,994	3.450	R6.3.20
H7年度公庫債	H8.5.10	44,900,000	2,678,864	42,127,919	2,772,081	3.450	R6.3.20
H7年度公庫債	H8.5.10	5,100,000	304,280	4,785,131	314,869	3.450	R6.3.20
H7年度公庫債	H8.5.10	2,100,000	125,292	1,970,348	129,652	3.450	R6.3.20
H7年度公庫債	H8.5.16	41,000,000	2,446,178	38,468,700	2,531,300	3.450	R6.3.20
H7年度公庫債	H8.5.16	11,500,000	686,123	10,790,001	709,999	3.450	R6.3.20
H8年度公庫債	H9.1.10	22,100,000	1,260,605	20,134,869	1,965,131	3.100	R6.9.20
H8年度公庫債	H9.4.30	147,800,000	8,083,475	130,955,381	16,844,619	2.750	R7.3.20
H8年度公庫債	H9.4.30	66,600,000	3,642,485	59,009,664	7,590,336	2.750	R7.3.20
H8年度公庫債	H9.4.30	8,600,000	470,351	7,619,868	980,132	2.750	R7.3.20
H8年度公庫債	H9.4.30	6,900,000	377,375	6,113,614	786,386	2.750	R7.3.20
H8年度公庫債	H9.4.30	2,400,000	131,260	2,126,475	273,525	2.750	R7.3.20
H8年度公庫債	H9.5.23	42,800,000	2,322,808	37,966,845	4,833,155	2.650	R7.3.20
H8年度公庫債	H9.5.23	26,000,000	1,411,051	23,063,971	2,936,029	2.650	R7.3.20
H8年度公庫債	H9.5.23	8,800,000	477,587	7,806,267	993,733	2.650	R7.3.20
H8年度公庫債	H9.5.30	67,800,000	3,679,589	60,143,740	7,656,260	2.650	R7.3.20
H8年度公庫債	H9.5.30	21,800,000	1,183,112	19,338,253	2,461,747	2.650	R7.3.20
H8年度公庫債	H9.5.30	8,900,000	483,013	7,894,975	1,005,025	2.650	R7.3.20
H8年度公庫債	H9.5.30	6,000,000	325,627	5,322,455	677,545	2.650	R7.3.20
H8年度公庫債	H9.5.30	3,400,000	184,522	3,016,057	383,943	2.650	R7.3.20
H9年度公庫債	H9.7.30	7,400,000	409,401	6,544,972	855,028	2.900	R7.3.20
H9年度公庫債	H10.4.20	70,100,000	3,567,874	58,938,071	11,161,929	2.100	R8.3.20
H9年度公庫債	H10.4.20	22,600,000	1,146,239	19,017,617	3,582,383	2.050	R8.3.20
H9年度公庫債	H10.4.20	5,700,000	290,113	4,792,397	907,603	2.100	R8.3.20
H9年度公庫債	H10.4.30	10,900,000	554,777	9,164,408	1,735,592	2.100	R8.3.20
H9年度公庫債	H10.5.20	167,200,000	8,509,966	140,576,966	26,623,034	2.100	R8.3.20
H9年度公庫債	H10.5.20	73,700,000	3,737,956	62,017,627	11,682,373	2.050	R8.3.20
H9年度公庫債	H10.5.28	74,500,000	3,791,821	62,637,465	11,862,535	2.100	R8.3.20
H9年度公庫債	H10.5.28	50,000,000	2,535,927	42,074,374	7,925,626	2.050	R8.3.20
H9年度公庫債	H10.5.28	36,600,000	1,862,827	30,772,230	5,827,770	2.100	R8.3.20
H9年度公庫債	H10.5.28	12,000,000	608,623	10,097,850	1,902,150	2.050	R8.3.20
H9年度公庫債	H10.5.28	4,100,000	208,678	3,447,162	652,838	2.100	R8.3.20
H10年度公庫債	H11.4.30	12,100,000	599,487	9,579,112	2,520,888	2.000	R9.3.20
H10年度公庫債	H11.4.30	69,700,000	3,453,241	55,178,843	14,521,157	2.000	R9.3.22
H10年度公庫債	H11.4.30	26,400,000	1,307,971	20,899,879	5,500,121	2.000	R9.3.22
H10年度公庫債	H11.5.10	115,700,000	5,732,281	91,595,297	24,104,703	2.000	R9.3.20
H10年度公庫債	H11.5.10	69,700,000	3,453,241	55,178,843	14,521,157	2.000	R9.3.20
H10年度公庫債	H11.5.10	26,900,000	1,332,743	21,295,708	5,604,292	2.000	R9.3.20

種類	発行年月日	発行総額	償還高		未償還残高	利率 %	償還終期
			当年度償還高	償還高累計			
H10年度公庫債	H11.5.10	4,500,000	222,949	3,562,479	937,521	2.000	R9.3.20
H10年度公庫債	H11.5.20	9,500,000	464,953	7,554,589	1,945,411	1.800	R9.3.20
H10年度公庫債	H11.5.20	3,000,000	146,375	2,388,317	611,683	1.750	R9.3.20
H10年度公庫債	H11.5.28	71,600,000	3,493,479	57,001,164	14,598,836	1.750	R9.3.20
H10年度公庫債	H11.5.28	66,300,000	3,244,878	52,723,078	13,576,922	1.800	R9.3.20
H10年度公庫債	H11.5.28	35,000,000	1,712,982	27,832,696	7,167,304	1.800	R9.3.20
H10年度公庫債	H11.5.28	8,500,000	416,010	6,759,368	1,740,632	1.800	R9.3.20
H10年度公庫債	H11.5.28	5,700,000	278,112	4,537,802	1,162,198	1.750	R9.3.20
H11年度公庫債	H12.1.28	7,100,000	350,221	5,430,234	1,669,766	2.100	R9.9.20
H11年度公庫債	H12.3.30	11,900,000	577,961	8,831,202	3,068,798	2.000	R10.3.20
H11年度公庫債	H12.3.30	9,000,000	437,113	6,679,060	2,320,940	2.000	R10.3.20
H11年度公庫債	H12.4.20	27,000,000	1,317,984	19,980,803	7,019,197	2.100	R10.3.20
H11年度公庫債	H12.4.20	15,200,000	741,977	11,248,452	3,951,548	2.100	R10.3.20
H11年度公庫債	H12.5.19	63,100,000	3,064,649	46,827,626	16,272,374	2.000	R10.3.20
H11年度公庫債	H12.5.19	38,700,000	1,879,587	28,719,955	9,980,045	2.000	R10.3.20
H11年度公庫債	H12.5.19	29,300,000	1,423,046	21,744,048	7,555,952	2.000	R10.3.20
H11年度公庫債	H12.5.19	16,600,000	806,231	12,319,154	4,280,846	2.000	R10.3.20
H11年度公庫債	H12.5.19	3,500,000	169,988	2,597,412	902,588	2.000	R10.3.20
H11年度公庫債	H12.5.30	73,300,000	3,560,044	54,397,227	18,902,773	2.000	R10.3.20
H11年度公庫債	H12.5.30	24,200,000	1,175,349	17,959,247	6,240,753	2.000	R10.3.20
H11年度公庫債	H12.5.30	23,400,000	1,136,494	17,365,554	6,034,446	2.000	R10.3.20
H11年度公庫債	H12.5.30	21,000,000	1,019,930	15,584,472	5,415,528	2.000	R10.3.20
H11年度公庫債	H12.5.30	17,400,000	845,085	12,912,848	4,487,152	2.000	R10.3.20
H11年度公庫債	H12.5.30	5,400,000	262,268	4,007,435	1,392,565	2.000	R10.3.20
H11年度公庫債	H12.5.30	4,500,000	218,557	3,339,530	1,160,470	2.000	R10.3.20
H12年度公庫債	H13.3.22	2,100,000	98,745	1,471,102	628,898	1.700	R11.3.20
H12年度公庫債	H13.4.20	34,100,000	1,579,482	24,163,532	9,936,468	1.350	R11.3.20
H12年度公庫債	H13.4.20	14,000,000	649,885	9,904,398	4,095,602	1.400	R11.3.20
H12年度公庫債	H13.4.20	6,800,000	315,659	4,810,708	1,989,292	1.400	R11.3.20
H12年度公庫債	H13.5.30	118,100,000	5,541,503	82,868,804	35,231,196	1.650	R11.3.20
H12年度公庫債	H13.5.30	61,400,000	2,881,018	43,083,357	18,316,643	1.650	R11.3.20
H12年度公庫債	H13.5.30	52,200,000	2,454,523	36,567,400	15,632,600	1.700	R11.3.20
H12年度公庫債	H13.5.30	47,500,000	2,233,522	33,274,932	14,225,068	1.700	R11.3.20
H12年度公庫債	H13.5.30	28,000,000	1,313,819	19,647,133	8,352,867	1.650	R11.3.20
H12年度公庫債	H13.5.30	27,900,000	1,311,900	19,544,645	8,355,355	1.700	R11.3.20
H12年度公庫債	H13.5.30	22,800,000	1,072,091	15,971,968	6,828,032	1.700	R11.3.20
H12年度公庫債	H13.5.30	16,500,000	774,215	11,577,774	4,922,226	1.650	R11.3.20
H12年度公庫債	H13.5.30	9,200,000	432,598	6,444,830	2,755,170	1.700	R11.3.20
H12年度公庫債	H13.5.30	5,400,000	253,916	3,782,834	1,617,166	1.700	R11.3.20

種類	発行年月日	発行総額	償還高		未償還残高	利率 %	償還終期
			当年度償還高	償還高累計			
H12年度公庫債	H13.5.30	2,300,000	108,150	1,611,207	688,793	1.700	R11.3.20
H13年度公庫債	H14.4.22	58,200,000	2,724,734	37,446,490	20,753,510	2.100	R12.3.20
H13年度公庫債	H14.5.30	154,100,000	7,192,311	99,539,112	54,560,888	2.000	R12.3.20
H13年度公庫債	H14.5.30	144,000,000	6,720,914	93,015,135	50,984,865	2.000	R12.3.20
H13年度公庫債	H14.5.30	102,300,000	4,774,649	66,079,501	36,220,499	2.000	R12.3.20
H13年度公庫債	H14.5.30	87,200,000	4,069,886	56,325,832	30,874,168	2.000	R12.3.20
H13年度公庫債	H14.5.30	82,400,000	3,845,856	53,225,327	29,174,673	2.000	R12.3.20
H13年度公庫債	H14.5.30	67,000,000	3,127,092	43,277,875	23,722,125	2.000	R12.3.20
H13年度公庫債	H14.5.30	43,700,000	2,039,611	28,227,509	15,472,491	2.000	R12.3.20
H13年度公庫債	H14.5.30	25,200,000	1,176,160	16,277,649	8,922,351	2.000	R12.3.20
H14年度公庫債	H15.2.28	70,300,000	3,186,551	45,038,036	25,261,964	1.300	R12.9.20
H14年度公庫債	H15.3.28	11,300,000	507,659	7,012,474	4,287,526	1.200	R13.3.20
H14年度公庫債	H15.5.29	138,700,000	6,184,123	87,176,010	51,523,990	0.900	R13.3.20
H14年度公庫債	H15.5.29	101,300,000	4,516,594	63,669,284	37,630,716	0.900	R13.3.20
H14年度公庫債	H15.5.29	75,100,000	3,348,433	47,202,007	27,897,993	0.900	R13.3.20
H14年度公庫債	H15.5.29	67,900,000	3,027,411	42,676,648	25,223,352	0.900	R13.3.20
H14年度公庫債	H15.5.29	34,200,000	1,524,852	21,495,456	12,704,544	0.900	R13.3.20
H14年度公庫債	H15.5.29	31,800,000	1,417,845	19,987,002	11,812,998	0.900	R13.3.20
H14年度公庫債	H15.5.29	4,900,000	218,473	3,079,760	1,820,240	0.900	R13.3.20
H15年度公庫債	H16.3.30	148,500,000	6,652,924	82,607,513	65,892,487	1.900	R14.3.20
H15年度公庫債	H16.3.30	37,800,000	1,693,472	21,027,367	16,772,633	1.900	R14.3.20
H15年度公庫債	H16.3.30	7,700,000	344,967	4,283,354	3,416,646	1.900	R14.3.20
H15年度公庫債	H16.5.28	117,400,000	5,271,374	64,657,452	52,742,548	2.100	R14.3.20
H15年度公庫債	H16.5.28	104,100,000	4,674,191	57,332,544	46,767,456	2.100	R14.3.20
H15年度公庫債	H16.5.28	69,400,000	3,116,128	38,221,696	31,178,304	2.100	R14.3.20
H15年度公庫債	H16.5.28	55,900,000	2,509,964	30,786,641	25,113,359	2.100	R14.3.20
H15年度公庫債	H16.5.28	52,300,000	2,348,321	28,803,958	23,496,042	2.100	R14.3.20
H15年度公庫債	H16.5.28	49,700,000	2,231,578	27,372,022	22,327,978	2.100	R14.3.20
H15年度公庫債	H16.5.28	29,000,000	1,302,128	15,971,603	13,028,397	2.100	R14.3.20
H15年度公庫債	H16.5.28	27,500,000	1,234,777	15,145,486	12,354,514	2.100	R14.3.20
H15年度公庫債	H16.5.28	17,100,000	767,806	9,417,740	7,682,260	2.100	R14.3.20
H16年度公庫債	H16.12.24	36,500,000	1,620,884	19,380,571	17,119,429	2.000	R14.9.20
H16年度公庫債	H16.12.24	29,400,000	1,305,589	15,610,652	13,789,348	2.000	R14.9.20
H16年度公庫債	H16.12.24	16,000,000	710,525	8,495,593	7,504,407	2.000	R14.9.20
H16年度公庫債	H17.5.27	221,700,000	9,746,288	113,394,830	108,305,170	1.900	R15.3.20
H16年度公庫債	H17.5.27	94,200,000	4,141,183	48,181,296	46,018,704	1.900	R15.3.20
H16年度公庫債	H17.5.27	91,500,000	4,022,487	46,800,302	44,699,698	1.900	R15.3.20
H16年度公庫債	H17.5.27	72,400,000	3,182,820	37,031,058	35,368,942	1.900	R15.3.20
H16年度公庫債	H17.5.27	33,200,000	1,459,526	16,981,095	16,218,905	1.900	R15.3.20

種類	発行年月日	発行総額	償還高		未償還残高	利率 %	償還終期
			当年度償還高	償還高累計			
H17年度公庫債	H17.10.28	17,600,000	766,176	8,563,575	9,036,425	2.000	R15.9.20
H17年度公庫債	H17.11.30	12,200,000	530,893	5,901,663	6,298,337	2.100	R15.9.20
H17年度公庫債	H18.5.30	197,100,000	8,471,756	89,925,406	107,174,594	2.300	R16.3.20
H17年度公庫債	H18.5.30	62,400,000	2,682,078	28,469,534	33,930,466	2.300	R16.3.20
H17年度公庫債	H18.5.30	32,500,000	1,396,916	14,827,885	17,672,115	2.300	R16.3.20
H17年度公庫債	H18.5.30	19,900,000	855,342	9,079,227	10,820,773	2.300	R16.3.20
H18年度公庫債	H18.8.31	10,400,000	447,013	4,744,924	5,655,076	2.300	R16.3.20
H18年度公庫債	H18.10.31	53,600,000	2,280,979	23,445,989	30,154,011	2.200	R16.9.20
H18年度公庫債	H19.2.28	18,100,000	770,256	7,917,395	10,182,605	2.200	R16.9.20
H18年度公庫債	H19.5.30	237,900,000	10,033,034	99,634,335	138,265,665	2.100	R17.3.20
H18年度公庫債	H19.5.30	21,000,000	885,640	8,794,961	12,205,039	2.100	R17.3.20
H18年度公庫債	H19.5.30	3,000,000	126,520	1,256,422	1,743,578	2.100	R17.3.20
H18年度公庫債	H19.5.30	1,000,000	42,174	418,808	581,192	2.100	R17.3.20
H19年度公庫債	H19.11.30	12,700,000	530,036	5,049,657	7,650,343	2.100	R17.9.20
H19年度公庫債	H20.5.29	153,100,000	6,304,903	57,249,968	95,850,032	2.200	R18.3.20
H19年度公庫債	H20.5.29	3,400,000	140,018	1,271,392	2,128,608	2.200	R18.3.20
H19年度公庫債	H20.5.29	600,000	24,709	224,363	375,637	2.200	R18.3.20
H20年度公庫債	H20.7.31	31,400,000	1,293,102	11,741,664	19,658,336	2.200	R18.3.20
H25年度公庫債	H25.9.20	7,400,000	419,894	7,400,000	0	0.500	R4.9.20
H25年度公庫債	H25.9.20	1,900,000	107,811	1,900,000	0	0.500	R4.9.20
H25年度公庫債	H25.9.20	700,000	39,720	700,000	0	0.500	R4.9.20
H25年度公庫債	H25.9.20	38,100,000	4,096,174	38,100,000	0	0.500	R5.3.20
H25年度公庫債	H25.9.20	17,900,000	1,924,449	17,900,000	0	0.500	R5.3.20
H25年度公庫債	H25.9.20	14,000,000	1,505,155	14,000,000	0	0.500	R5.3.20
H25年度公庫債	H25.9.20	8,500,000	913,845	8,500,000	0	0.500	R5.3.20
H25年度公庫債	H25.9.20	6,600,000	709,573	6,600,000	0	0.500	R5.3.20
H25年度公庫債	H25.9.20	4,500,000	483,800	4,500,000	0	0.500	R5.3.20
H25年度公庫債	H25.9.20	4,200,000	451,546	4,200,000	0	0.500	R5.3.20
H25年度公庫債	H25.9.20	3,100,000	333,284	3,100,000	0	0.500	R5.3.20
H25年度公庫債	H25.9.20	1,300,000	139,765	1,300,000	0	0.500	R5.3.20
公庫債計		6,603,200,000	323,860,041	4,508,321,695	2,094,878,305		
H21年度金融機構債	H22.5.28	2,100,000	75,267	562,206	1,537,794	2.000	R22.3.20
H22年度金融機構債	H23.5.30	185,200,000	6,597,618	43,794,252	141,405,748	1.800	R23.3.20
H22年度金融機構債	H23.5.30	39,400,000	1,403,597	9,316,920	30,083,080	1.800	R23.3.20
H23年度金融機構債	H23.7.28	44,500,000	1,574,395	10,420,402	34,079,598	1.900	R23.3.20
H23年度金融機構債	H24.5.30	92,800,000	3,298,349	19,024,183	73,775,817	1.600	R24.3.20
H23年度金融機構債	H24.5.30	17,000,000	604,223	3,485,033	13,514,967	1.600	R24.3.20
H24年度金融機構債	H24.8.30	15,400,000	551,609	3,189,323	12,210,677	1.500	R24.3.20
H24年度金融機構債	H25.5.30	165,700,000	5,898,145	28,684,817	137,015,183	1.400	R25.3.20

種類	発行年月日	発行総額	償還高		未償還残高	利率 %	償還終期
			当年度償還高	償還高累計			
H24年度金融機構債	H25.5.30	8,800,000	313,239	1,523,394	7,276,606	1.400	R25.3.20
H25年度金融機構債	H25.12.26	34,200,000	1,208,898	5,309,661	28,890,339	1.400	R25.9.22
H25年度金融機構債	H26.5.29	7,700,000	592,105	4,059,150	3,640,850	0.700	R11.3.21
H25年度金融機構債	H26.5.29	103,900,000	3,647,116	14,288,084	89,611,916	1.400	R26.3.22
H25年度金融機構債	H26.5.29	6,200,000	217,633	852,608	5,347,392	1.400	R26.3.22
H26年度金融機構債	H27.2.25	42,200,000	1,516,195	5,234,707	36,965,293	1.100	R26.9.20
H27年度金融機構債	H28.5.26	23,200,000	907,723	1,813,633	21,386,367	0.20	R28.3.21
H27年度金融機構債	H28.5.26	122,500,000	3,010,216	17,926,677	104,573,323	0.300	R38.3.21
H28年度金融機構債	H29.4.6	9,200,000	211,768	1,044,194	8,155,806	0.700	R39.3.21
H28年度金融機構債	H29.5.10	14,700,000	546,701	546,701	14,153,299	0.600	R29.3.20
H28年度金融機構債	H29.5.10	239,000,000	6,043,583	6,243,583	232,756,417	0.700	R39.3.21
H29年度金融機構債	H30.5.10	27,200,000	0	0	27,200,000	0.500	R30.3.23
H29年度金融機構債	H30.5.10	224,300,000	0	0	224,300,000	0.600	R40.3.21
H29年度金融機構債	H30.5.10	8,600,000	0	0	8,600,000	0.600	R40.3.21
H30年度金融機構債	R1.5.27	5,700,000	0	0	5,700,000	0.500	R41.3.21
R1年度金融機構債	R2.3.30	28,700,000	0	0	28,700,000	0.300	R32.3.20
R1年度金融機構債	R2.3.30	231,900,000	0	0	231,900,000	0.300	R42.3.20
R1年度金融機構債	R2.3.30	3,000,000	0	0	3,000,000	0.300	R42.3.20
R2年度金融機構債	R3.3.25	66,100,000	0	0	66,100,000	0.300	R23.3.20
R2年度金融機構債	R3.3.25	26,700,000	0	0	26,700,000	0.300	R23.3.20
R2年度金融機構債	R3.3.25	5,600,000	0	0	5,600,000	0.300	R23.3.20
R2年度金融機構債	R3.3.25	43,100,000	0	0	43,100,000	0.500	R33.3.20
R2年度金融機構債	R3.3.25	153,900,000	16,814,836	16,814,836	137,085,164	0.600	R43.3.20
R3年度金融機構債	R4.2.3	20,000,000	2,185,164	2,185,164	17,814,836	0.600	R43.9.20
R3年度金融機構債	R4.3.30	24,100,000	0	0	24,100,000	0.500	R24.3.20
R3年度金融機構債	R4.3.30	5,300,000	0	0	5,300,000	0.500	R24.3.20
R3年度金融機構債	R4.3.30	28,100,000	0	0	28,100,000	0.700	R34.3.20
R3年度金融機構債	R4.3.30	7,700,000	0	0	7,700,000	0.700	R34.3.20
R3年度金融機構債	R4.3.30	117,300,000	0	0	117,300,000	0.800	R44.3.20
R4年度金融機構債	R5.3.23	32,100,000	0	0	32,100,000	1.000	R25.3.20
R4年度金融機構債	R5.3.23	10,500,000	0	0	10,500,000	1.300	R35.3.20
R4年度金融機構債	R5.3.23	169,400,000	0	0	169,400,000	1.400	R45.3.20
R4年度金融機構債	R5.3.23	62,700,000	0	0	62,700,000	1.400	R45.3.20
金融機構債計		2,475,700,000	57,218,380	196,319,528	2,279,380,472		
H28年度民間資金	H29.5.25	3,800,000	422,222	2,111,110	1,688,890	0.270	R8.11.30
H28年度民間資金	H29.5.25	400,000	44,444	222,220	177,780	0.270	R8.11.30
H29年度民間資金	H30.5.25	14,800,000	1,644,444	6,577,776	8,222,224	0.290	R9.11.30
H29年度民間資金	H30.5.25	1,500,000	166,666	666,664	833,336	0.290	R9.11.30
H30年度民間資金	R1.5.24	6,700,000	739,227	2,209,947	4,490,053	0.350	R11.3.20

種類	発行年月日	発行総額	償還高		未償還残高	利率 %	償還終期
			当年度償還高	償還高累計			
H30年度民間資金	R1.5.24	500,000	55,166	164,918	335,082	0.350	R11.3.20
H30年度民間資金	R1.5.24	21,400,000	0	0	21,400,000	0.950	R31.3.20
H30年度民間資金	R1.5.24	317,100,000	11,700,000	11,700,000	305,400,000	1.500	R41.3.20
H30年度民間資金	R1.5.24	13,100,000	0	0	13,100,000	1.500	R41.3.20
R1年度民間資金	R2.3.27	12,800,000	1,410,084	2,816,158	9,983,842	0.285	R12.3.20
R1年度民間資金	R2.3.27	600,000	66,099	132,009	467,991	0.285	R12.3.20
R1年度民間資金	R2.3.27	77,500,000	7,200,000	7,200,000	70,300,000	0.650	R42.3.20
民間資金計		470,200,000	23,448,352	33,800,802	436,399,198		
下水道事業合計		24,136,900,000	1,062,101,151	13,902,518,491	10,234,381,509		

注(1)(前)は起債前借(翌年度繰越に伴う現年度一部借入分)

(2)(本)は起債本借(前年度前借を本借に借換えたもの)発行総額は本年度受入額、未償還残高は起債本借後の残高を示す

6 注記

I. 重要な会計方針

1 資産の評価基準及び評価方法

貯蔵品 先入先出法による原価法

2 固定資産の減価償却方法

(1) 有形固定資産(リース資産を除く。)

・減価償却の方法 定額法(ただし、取替資産については取替法による)

・主な耐用年数

建物	13～50年
構築物	20～60年
機械及び装置	8～20年
車両運搬具	4～8年
工具、器具及び備品	4～5年

(2) 無形固定資産(リース資産を除く。)

・減価償却の方法 定額法

・主な耐用年数

施設利用権	45年
-------	-----

(3) リース資産

・所有権移転ファイナンス・リース取引に係るリース資産

自己所有の固定資産に適用する減価償却方法と同一の方法による。

3 引当金の計上方法

(1) 退職給付引当金

本市は職員に対する退職手当の支給に関する事務を所管する栃木県市町村総合事務組合に加入しており、下水道事業会計は当該組合に負担金を拠出しているが、一般会計との取り決めにより下水道事業会計は当該組合に対して普通負担金のみを負担し、特別負担金及び積立不足等により発生する追加的な費用負担については全額一般会計において措置することとなっているため、下水道事業会計においては退職給付引当金を計上しない。

(2) 賞与引当金

職員の期末手当、勤勉手当及びそれらに係る法定福利費の支給に備えるため、当事業年度末における支給見込額に基づき、当事業年度の負担に属する額(12月から3月までの4か月分)を計上している。

(3) 貸倒引当金

債権の不納欠損による損失に備えるため、貸倒実績率等により回収可能性を検討し、回収不能見込み額を計上している。

II. キャッシュ・フロー計算書等関連

1 重要な非資金取引の内容

(1) 受贈財産

当事業年度に新たに計上した受贈財産に係る資産及び負債の額は、111,216,000円である。

III. 貸借対照表等関連

1 当年度において一般会計等が負担する企業債の償還に関する事項

貸借対照表に計上されている企業債(当該年度末日の翌日から起算して1年以内償還予定のものも含む。)のうち、他会計が負担した額は72,021,000円である。

IV. リース契約により使用する固定資産

1 リース取引の処理方法

リース料総額が300万円以上のファイナンス・リース取引については、通常の売買取引に係る方法に準じた会計処理を行っている。

リース料総額が300万円未満のファイナンス・リース取引については、通常の賃貸借取引に係る方法に準じた会計処理を行っている。

2 リース会計に係る経過措置

所有権移転外ファイナンス・リース取引については、通常の賃貸借取引に係る方法に準じた会計処理によっている。

V. セグメント情報の開示

1 報告セグメントの概要

那須塩原市下水道事業は、公共下水道事業、農業集落排水事業を運営しており、各事業で運営方針等を決定していることから、当該2事業を報告セグメントとしている。

なお、各報告セグメントに属する事業の内容は以下のとおりである。

事業区分	事業の内容
公共下水道事業	主に市街地における生活排水等の処理及び雨水排除
農業集落排水事業	農業集落排水地域における生活排水等の処理

2 報告セグメントごとの営業収益等

(令和4年4月1日から令和5年3月31日まで)

(単位:千円)

	公共下水道事業	農業集落排水事業	合計
営業収益	1,036,531	11,676	1,048,207
営業費用	2,186,496	215,644	2,402,140
営業損益	△ 1,149,966	△ 203,967	△ 1,353,933
経常損益	299,201	88,318	387,519
セグメント資産	38,375,475	1,250,790	39,626,265
セグメント負債	26,858,009	978,892	27,836,901
その他の項目			
他会計繰入金	876,886	171,528	1,048,414
減価償却費	1,485,184	50,576	1,535,760
支払利息	173,400	7,924	181,324
特別利益	23,516	5	23,521
特別損失	138	51,948	52,086
有形固定資産及び 無形固定資産増加額	1,286,782	380	1,287,162

VI. その他

1 引当金の取崩し

(1) 賞与引当金

令和4年度において、期末手当、勤勉手当及びそれらに係る法定福利費として18,861,529円を支給することとなったため、賞与引当金5,896,523円を取り崩した。

(2) 貸倒引当金

令和4年度において、不納欠損による損失として490,884円が発生したため、貸倒引当金490,884円を取り崩した。