

那須塩原市空き家バンク データベース

物件番号 No. R8-1

概要

登録番号	R8-1
取引形態	売却
所在地	那須塩原市関谷
建築年月	平成 11 年 3 月
土地面積	993.51 m ²
建物面積	1 階 : 59.72 m ² 2 階 : 60.55 m ² 計 120.27 m ²
構造	軽量鉄骨造スレート葺 2 階建て
価格	450 万円
担当業者	株式会社 万建設興業 電話番号 : 0287-36-0075
備考	



空き家バンク登録カード				物件番号	R8-1	
希望契約	<input type="checkbox"/> 賃貸 <input checked="" type="checkbox"/> 売却	用途	<input checked="" type="checkbox"/> 専用住宅 <input type="checkbox"/> 併用住宅			
物件所在地						
所有者 管理者	住所					
	フリガナ 氏名		電話			
	携帯電話		FAX			
	E-Mail					
その他 連絡先	住所	〒				
	フリガナ 連絡先名		電話			
希望価格	賃貸 (円/月) <input checked="" type="checkbox"/> 売却 (450 万円)		建築年	平成 11 年 (築 27 年)		
物件概要	面積	土地	993.51 m ²			
		建物	1 階 59.72 m ² 2 階 60.55 m ² 計 : 120.27 m ²			
構造	<input type="checkbox"/> 木造 <input checked="" type="checkbox"/> 軽量鉄骨造 <input type="checkbox"/> 鉄筋コンクリート	補修の 要否	<input type="checkbox"/> 不要 <input checked="" type="checkbox"/> 多少の補修必要 <input type="checkbox"/> 大幅な補修必要	補修費用 の負担	<input type="checkbox"/> 所有者負担 <input checked="" type="checkbox"/> 入居者負担 <input type="checkbox"/> その他	
間取り	<input checked="" type="checkbox"/> 台所 <input checked="" type="checkbox"/> 風呂 <input checked="" type="checkbox"/> トイレ					
	1 階	<input checked="" type="checkbox"/> 和室 (6) 畳 <input checked="" type="checkbox"/> LDK (15.5) 畳				
	2 階	<input checked="" type="checkbox"/> 和室 (4.5) 畳 <input checked="" type="checkbox"/> 洋室 (10) 畳 (6.5) 畳 (6) 畳				
電気	<input checked="" type="checkbox"/> 引込済 <input type="checkbox"/> その他	主要施設等への距離	駅	JR 西那須野駅 12km		
	<input checked="" type="checkbox"/> プロパンガス <input type="checkbox"/> その他		バス停	工業団地入口 1.2km		
	<input checked="" type="checkbox"/> 公営水道 <input type="checkbox"/> その他		市役所	箒根出張所 2km		
	<input type="checkbox"/> 公共 <input checked="" type="checkbox"/> 浄化槽 <input type="checkbox"/> その他		病院	きくち内科クリニック 2km		
	<input checked="" type="checkbox"/> ガス <input type="checkbox"/> 灯油 <input type="checkbox"/> 電気 <input type="checkbox"/> その他		小学校	箒根学園 1.5km		
	<input checked="" type="checkbox"/> 水洗 <input type="checkbox"/> 汲取り / <input type="checkbox"/> 和式 <input checked="" type="checkbox"/> 洋式		中学校	箒根学園 1.5km		
	<input type="checkbox"/> 有 <input checked="" type="checkbox"/> 無		保育園	ひまわり保育園 1.7km		
	<input checked="" type="checkbox"/> 有 <input type="checkbox"/> 無		警察	関谷駐在所 2km		
その他動産	<input type="checkbox"/> 有 <input checked="" type="checkbox"/> 無	消防	西那須野分署 10km			
特記事項			スーパー	カワチ 1.4km		
			郵便局	関谷郵便局 2.3km		
			銀行	栃木銀行三島支店 10km		
	建物と土地の所有者が異なる場合や抵当権その他説明事項がある場合には、特記事項に記入するか別途内容の分かる資料を添付してください。					

(裏)

間取り図

間 取 図

(1階)

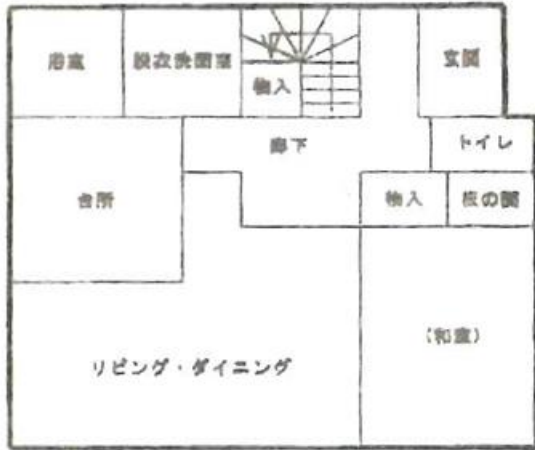

(2階)

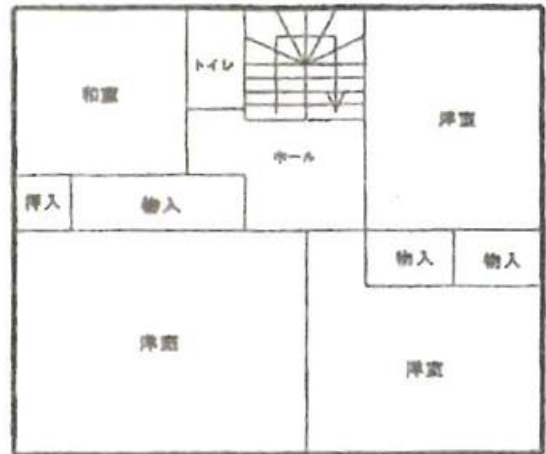

位置図



現地写真

外観



LDK



和室



和室



トイレ



キッチン



洗面所



浴室

