

那須塩原市空き家バンク データベース

物件番号 No. R7-8

概要

登録番号	R7-8
取引形態	売却
所在地	那須塩原市西赤田
建築年月	昭和 34 年
土地面積	1,570.32 m ²
建物面積	159.92 m ²
構造	木造平屋建て
価格	730 万円
担当業者	株式会社 相互企画 電話番号：0287-36-3925
備考	



空き家バンク登録カード				物件番号	R7-8
希望契約	<input type="checkbox"/> 賃貸	<input checked="" type="checkbox"/> 売却	用途	<input checked="" type="checkbox"/> 専用住宅	<input type="checkbox"/> 併用住宅
物件所在地	那須塩原市西赤田				
所有者 管理者	住所				
	フリガナ 氏名		電話		
	携帯電話		FAX		
	E-Mail				
その他 連絡先	住所				
	フリガナ 連絡先名		電話		
希望価格	賃貸 (円/月) <u>売却</u> (730 万円)			建築年	S34 年 (築 67 年)
物件 概要	面積	土地	宅地 : 933.32 m ² 、畑 : 637 m ² 計 : 1,570.32 m ²		
		建物	計 : 159.92 m ²		
構造	<input checked="" type="checkbox"/> 木造 <input type="checkbox"/> 軽量鉄骨造 <input type="checkbox"/> 鉄筋コンクリート	補修の 要否	<input type="checkbox"/> 不要 <input checked="" type="checkbox"/> 多少の補修必要 <input type="checkbox"/> 大幅な補修必要	補修費用 の負担	<input type="checkbox"/> 所有者負担 <input checked="" type="checkbox"/> 入居者負担 <input type="checkbox"/> その他
間 取 り	<input checked="" type="checkbox"/> 台所 <input checked="" type="checkbox"/> 風呂 <input checked="" type="checkbox"/> トイレ				
	1階	<input checked="" type="checkbox"/> 和室 (8) 畳 <input checked="" type="checkbox"/> 和室 (6) 帖 <input checked="" type="checkbox"/> 和室 (4.5) 帖			
	2階	<input type="checkbox"/> 和室 () 畳 <input type="checkbox"/> 和室 () 畳			
電気	<input checked="" type="checkbox"/> 引込済 <input type="checkbox"/> その他	主要 施設 等へ の 距 離	駅	J R 西那須野駅	4.5km
	ガス <input type="checkbox"/> プロパンガス <input checked="" type="checkbox"/> その他		バス停	西小学校入口	1.3km
	水道 <input checked="" type="checkbox"/> 公営水道 <input type="checkbox"/> その他		市役所	西那須野支所	4.3km
	下水道 <input checked="" type="checkbox"/> 公共 <input type="checkbox"/> 浄化槽 <input type="checkbox"/> その他		病院	国際医療福祉	2.3km
	風呂 <input type="checkbox"/> ガス <input checked="" type="checkbox"/> 灯油 <input type="checkbox"/> 電気 <input type="checkbox"/> その他		小学校	西小学校	2.1km
	トイレ <input checked="" type="checkbox"/> 水洗 <input type="checkbox"/> 汲取り / <input type="checkbox"/> 和式 <input type="checkbox"/> 洋式		中学校	三島中学校	3.4km
	納屋 <input checked="" type="checkbox"/> 有 <input type="checkbox"/> 無		保育園	西保育園	2.5km
	車庫 <input type="checkbox"/> 有 (台) <input checked="" type="checkbox"/> 無		幼稚園	すぎのこ三島幼稚園	3.1km
庭 <input checked="" type="checkbox"/> 有 <input type="checkbox"/> 無	警察	西那須野交番	4.1km		
その他動産	<input type="checkbox"/> 有 <input checked="" type="checkbox"/> 無	消防	西那須野消防	1.4km	
特 記 事 項	宅地内に大谷石造りの蔵あり (1階+中2階) 宅地内に納屋あり		スーパー	スーパーあさの	1.3km
			銀行	栃木銀行	2.3km
			建物と土地の所有者が異なる場合や抵当権その他説明事項がある場合には、特記事項に記入するか別途内容の分かる資料を添付してください。		

(裏)

間取り図

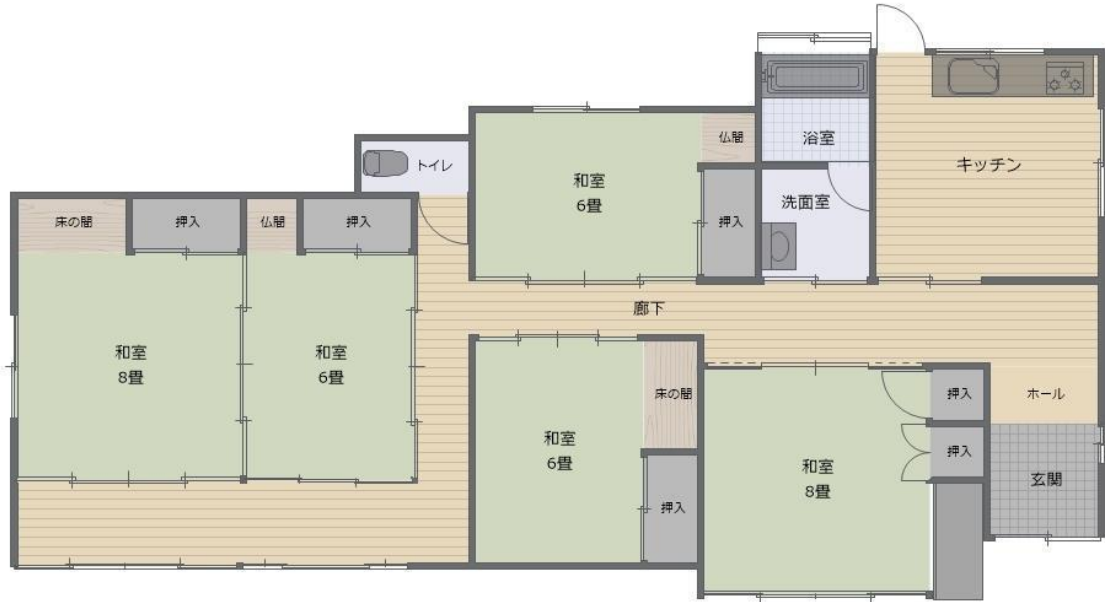

位置図

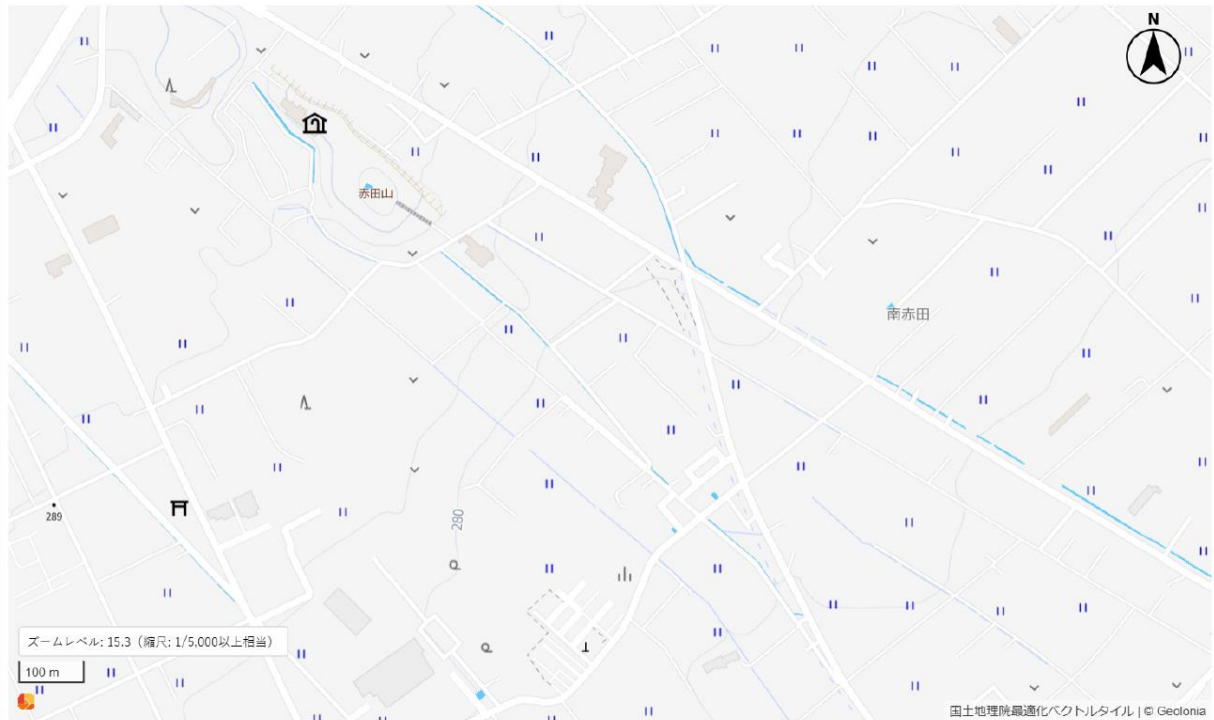

現地写真

外観



外観



和室



和室



和室



キッチン



浴室



トイレ

