

那須塩原市空き家バンク データベース

物件番号 No. R7-13

概 要

登 録 番 号	R7-13
取 引 形 態	売却
所 在 地	那須塩原市下厚崎
建 築 年 月	昭和 50 年
土 地 面 積	145 m ²
建 物 面 積	53.83 m ²
構 造	木造平屋建て
価 格	150 万円
担 当 業 者	株式会社 那須トップ 電話番号：0287-65-3371
備 考	



空き家バンク登録カード						物件番号		R 7 - 1 3	
希望契約		<input type="checkbox"/> 賃貸 <input checked="" type="checkbox"/> 売却		用途		<input checked="" type="checkbox"/> 専用住宅 <input type="checkbox"/> 併用住宅			
物件所在地		那須塩原市下厚崎							
所有者 管理者	住所	〒							
	フリガナ 氏名					電話			
	携帯電話					FAX			
	E・M a i l								
その他 連絡先	住所	〒							
	フリガナ 連絡先名					電話			
希望価格		賃貸（ 円/月） <u>売却</u> （ 1 5 0 万円）				建築年	S50 年（築 50 年）		
物件 概要	面積	土地	宅地：145 m ²						
		建物	1 階 53.83 m ² 計：53.83 m ²						
	構造	<input checked="" type="checkbox"/> 木造 <input type="checkbox"/> 軽量鉄骨造 <input type="checkbox"/> 鉄筋コンクリート		補修の 要否	<input checked="" type="checkbox"/> 不要 <input type="checkbox"/> 多少の補修必要 <input type="checkbox"/> 大幅な補修必要		補修費用 の負担	<input type="checkbox"/> 所有者負担 <input checked="" type="checkbox"/> 入居者負担 <input type="checkbox"/> その他	
間 取 り		<input checked="" type="checkbox"/> 台所 <input checked="" type="checkbox"/> 風呂 <input checked="" type="checkbox"/> トイレ							
	1 階	<input checked="" type="checkbox"/> 和室（ 4.5 ）畳 <input checked="" type="checkbox"/> 和室（ 6 ）畳 <input checked="" type="checkbox"/> 和室（ 6 ）畳 <input checked="" type="checkbox"/> 和室（ 8 ）畳							
	2 階								
	電気	<input checked="" type="checkbox"/> 引込済 <input type="checkbox"/> その他			主要施設等への距離	駅	J R 黒磯駅 3km		
	ガス	<input checked="" type="checkbox"/> プロパンガス <input type="checkbox"/> その他				バス停	Km		
	水道	<input checked="" type="checkbox"/> 公営水道 <input type="checkbox"/> その他				市役所	那須塩原市役所 1.4km		
	下水道	<input type="checkbox"/> 公共 <input type="checkbox"/> 浄化槽 <input checked="" type="checkbox"/> その他				病院	菅間記念病院 2.7km		
	風呂	<input type="checkbox"/> ガス <input checked="" type="checkbox"/> 灯油 <input type="checkbox"/> 電気 <input type="checkbox"/> その他				小学校	共栄小学校 1.6km		
	トイレ	<input type="checkbox"/> 水洗 <input checked="" type="checkbox"/> 汲取り / <input type="checkbox"/> 和式 <input type="checkbox"/> 洋式				中学校	厚崎中学校 2.0km		
	納屋	<input checked="" type="checkbox"/> 有 <input type="checkbox"/> 無				保育園	友里かご保育園 1.6km		
	車庫	<input type="checkbox"/> 有 <input checked="" type="checkbox"/> 無				幼稚園	認定あけぼのこども園 1km		
	庭	<input checked="" type="checkbox"/> 有 <input type="checkbox"/> 無				警察	那須塩原警察署 4.6km		
その他動産		<input type="checkbox"/> 有 <input checked="" type="checkbox"/> 無			消防	黒磯消防署 1.9km			
特 記 事 項	（私道負担あり）100 m ² の持分 4 分の 1 増築部分 9.91 m ² 別途あり				スーパー	とりせん上厚崎店 1.6km			
					銀行	足利銀行黒磯支店 2.6km			
					建物と土地の所有者が異なる場合や抵当権その他説明事項がある場合には、特記事項に記入するか別途内容の分かる資料を添付してください。				

(裏)

間取り図



位置図



この地図は那須塩原市電子地図サービス「那ビ〜る！」の情報を利用しています

現地写真

外観



外観



和室



和室



和室



キッチン



浴室

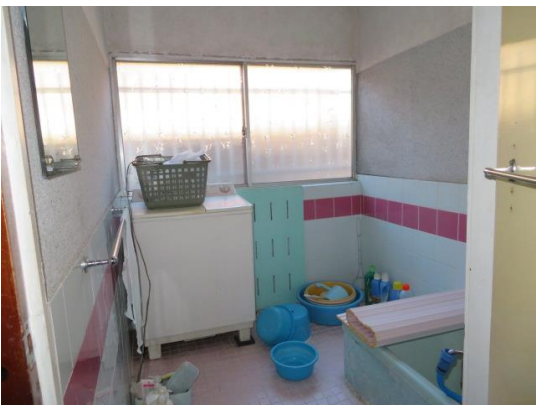

トイレ

