

【資料編】

令和2（2020）年度 那須塩原市国民健康保険について

1. 被保険者加入状況

(1) 世帯数及び被保険者数（年度末）

| 項目 | 平成30年度 | | | 令和元年度 | | | 令和2年度 | | |
|-----------|---------|-----------|---------|---------|-----------|---------|---------|-----------|---------|
| | 年度末 | 対前年度比 (%) | 加入率 (%) | 年度末 | 対前年度比 (%) | 加入率 (%) | 年度末 | 対前年度比 (%) | 加入率 (%) |
| 住民基本台帳世帯数 | 49,267 | 1.2 | | 50,047 | 1.6 | | 50,773 | 1.5 | |
| 住民基本台帳人口 | 117,375 | △0.2 | | 117,313 | △0.1 | | 117,016 | △0.3 | |
| 国保世帯数 | 17,757 | △3.1 | 36.0 | 17,429 | △1.8 | 34.8 | 17,427 | △0.1 | 34.3 |
| 国保被保険者総数 | 29,834 | △4.9 | 25.4 | 28,884 | △3.2 | 24.6 | 28,319 | △2.0 | 24.2 |

(2) 介護保険第2号被保険者数平均（40歳～64歳）

| | 平成30年度 | 前年比 | 令和元年度 | 前年比 | 令和2年度 | 前年比 |
|----------|--------|-------|-------|-------|-------|-------|
| 被保険者数(人) | 10,358 | △8.2% | 9,653 | △6.8% | 9,193 | △4.8% |

(3) 被保険者異動状況 (単位：人)

| | | 平成30年度 | 令和元年度 | 令和2年度 |
|--------|--------|--------|-------|-------|
| 増 | 転入 | 1,094 | 1,174 | 939 |
| | 社保離脱 | 4,150 | 4,158 | 4,020 |
| | 生保廃止 | 63 | 51 | 36 |
| | 出生 | 113 | 100 | 92 |
| | 後期高齢離脱 | 3 | 2 | 4 |
| | その他 | 289 | 276 | 289 |
| | 計 | 5,712 | 5,761 | 5,380 |
| 減 | 転出 | 972 | 967 | 870 |
| | 社保加入 | 4,525 | 4,187 | 3,684 |
| | 生保開始 | 94 | 73 | 78 |
| | 死亡 | 216 | 163 | 202 |
| | 後期高齢加入 | 1,147 | 1,033 | 866 |
| | その他 | 307 | 288 | 245 |
| | 計 | 7,261 | 6,711 | 5,945 |
| 年度内増減数 | | △1,549 | △950 | △565 |

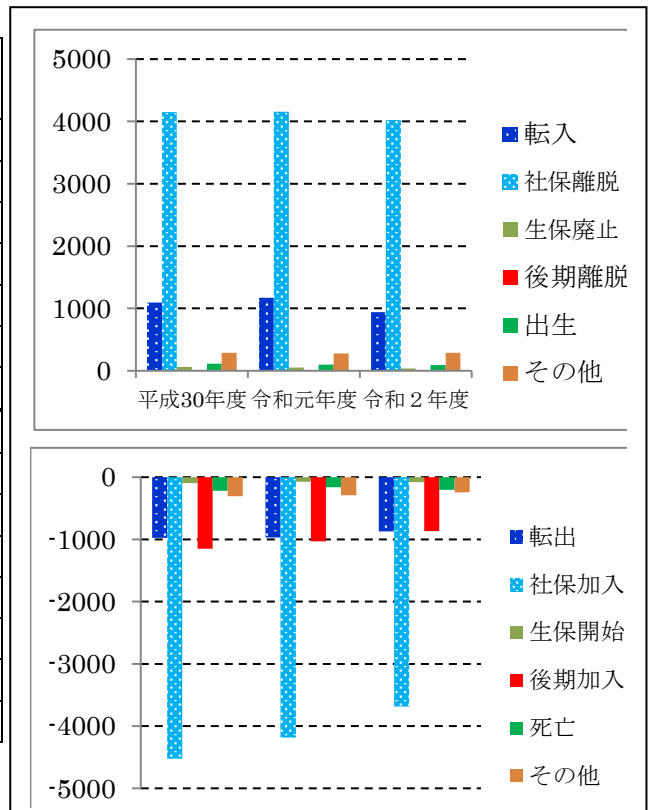

(4) 被保険者の年齢構成

| 年齢構成 | 令和元年度 | | 令和2年度 | | 令和3年度 | |
|----------|------------|---------|------------|---------|------------|---------|
| | 国保 被保険者 | 全人口 | 国保 被保険者 | 全人口 | 国保 被保険者 | 全人口 |
| 0歳から4歳 | 614 | 4,692 | 567 | 4,455 | 532 | 4,163 |
| 5歳から9歳 | 778 | 5,141 | 724 | 5,103 | 674 | 5,023 |
| 10歳から14歳 | 821 | 5,357 | 803 | 5,239 | 769 | 5,289 |
| 15歳から19歳 | 984 | 5,766 | 925 | 5,735 | 871 | 5,598 |
| 20歳から24歳 | 866 | 5,372 | 902 | 5,458 | 811 | 5,504 |
| 25歳から29歳 | 865 | 5,777 | 800 | 5,679 | 787 | 5,612 |
| 30歳から34歳 | 1,050 | 6,529 | 992 | 6,441 | 921 | 6,245 |
| 35歳から39歳 | 1,345 | 7,619 | 1,244 | 7,304 | 1,185 | 7,213 |
| 40歳から44歳 | 1,521 | 8,600 | 1,426 | 8,360 | 1,409 | 8,144 |
| 45歳から49歳 | 1,722 | 9,030 | 1,680 | 9,283 | 1,614 | 9,270 |
| 50歳から54歳 | 1,515 | 7,460 | 1,508 | 7,723 | 1,593 | 8,076 |
| 55歳から59歳 | 1,785 | 7,004 | 1,713 | 6,927 | 1,613 | 6,873 |
| 60歳から64歳 | 3,358 | 7,749 | 3,055 | 7,531 | 2,804 | 7,347 |
| 65歳から69歳 | 6,496 | 9,240 | 6,132 | 8,941 | 5,733 | 8,603 |
| 70歳から74歳 | 6,013 | 7,623 | 6,576 | 8,367 | 7,257 | 9,217 |
| 75歳から79歳 | | 5,897 | | 5,921 | | 5,656 |
| 80歳から84歳 | | 4,053 | | 4,186 | | 4,359 |
| 85歳から89歳 | | 2,674 | | 2,779 | | 2,890 |
| 90歳から94歳 | | 1,334 | | 1,395 | | 1,437 |
| 95歳から99歳 | | 369 | | 398 | | 426 |
| 100歳以上 | | 55 | | 59 | | 64 |
| 計 | 29,733 | 117,341 | 29,047 | 117,284 | 28,573 | 117,009 |

※ 各年度とも5月末日現在

令和3年5月末日現在人口ピラミッド

(単位：人)

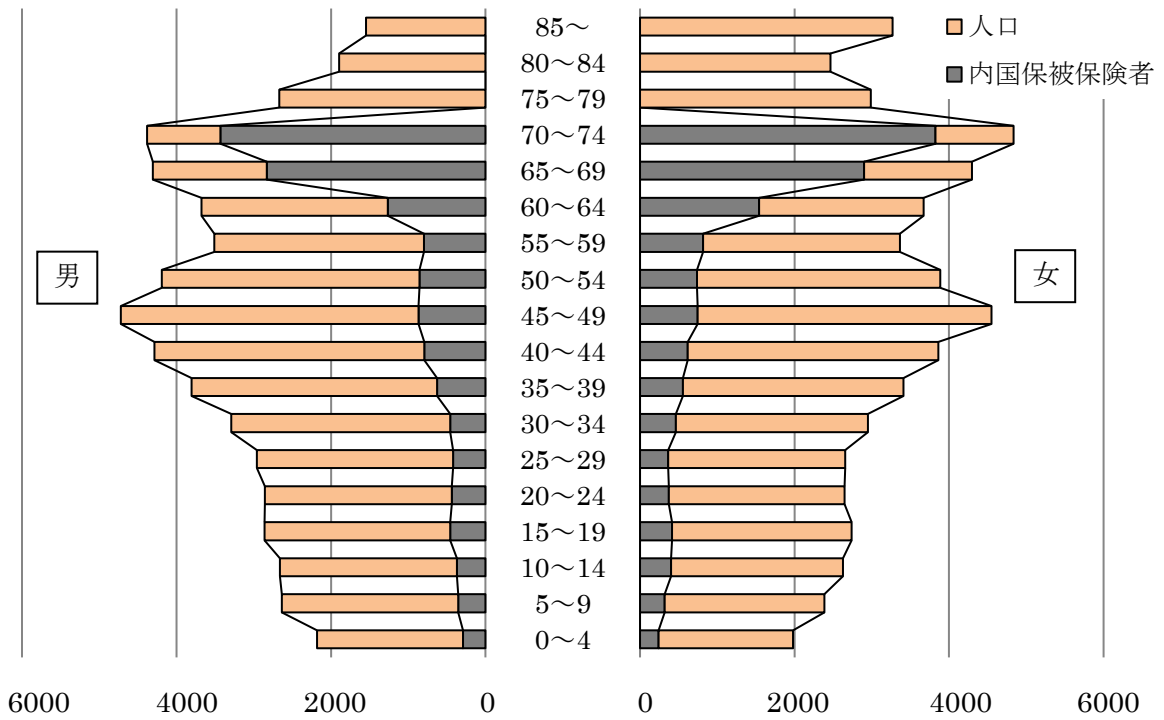

(5) 国保被保険者の年齢階層別国保加入率

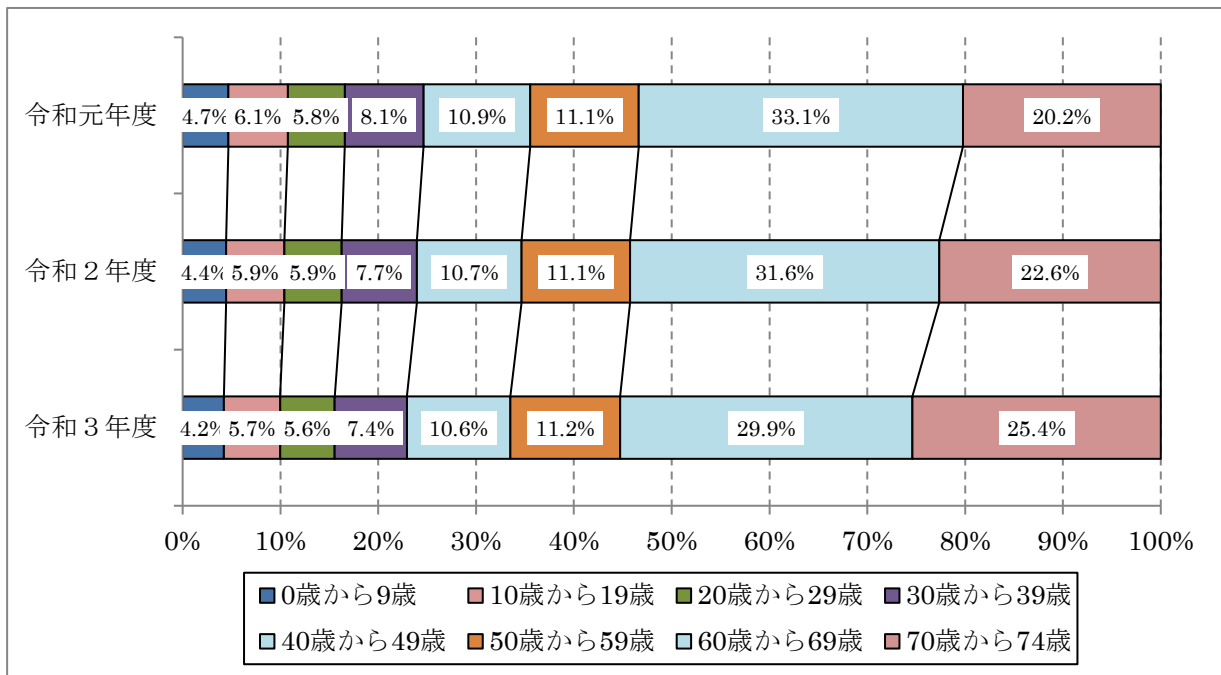

2. 給付状況

(1) 療養給付費等の状況

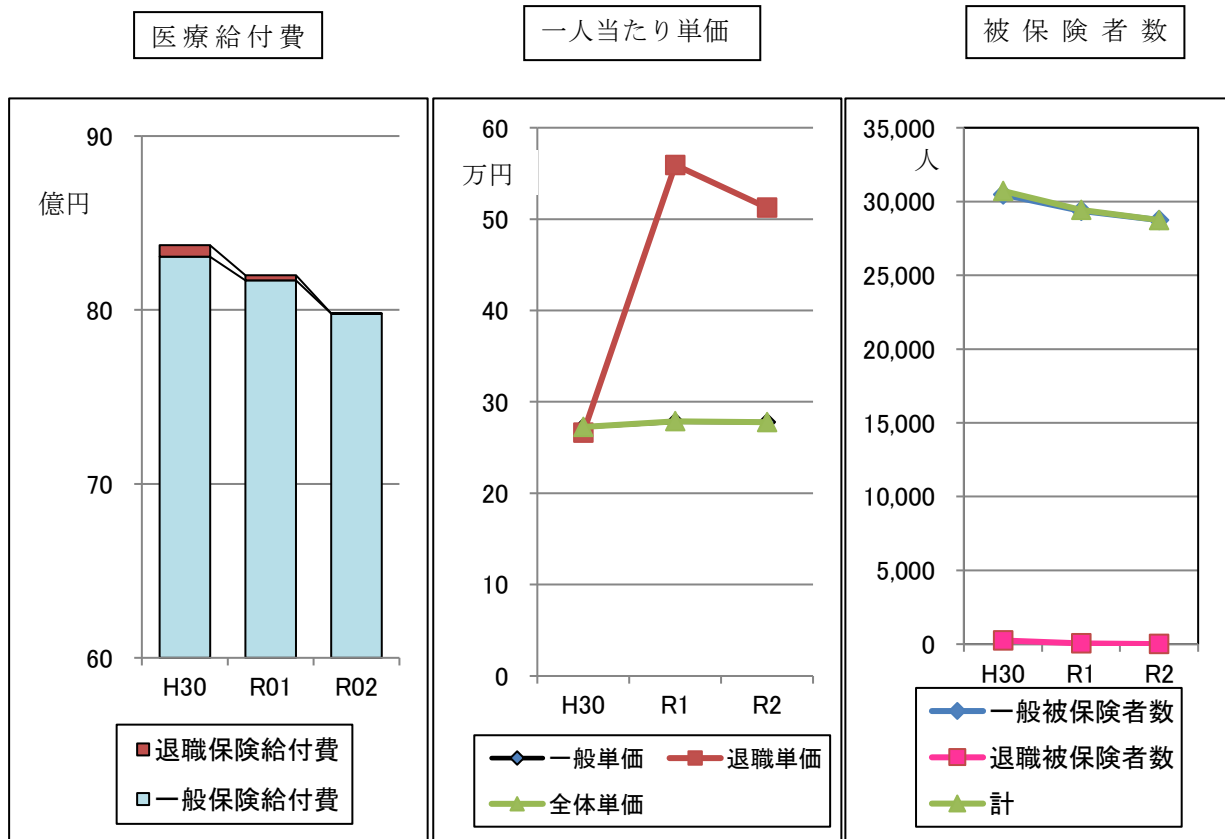

(2) 療養の内容別内訳 (単位：円)

| 項目 \ 年度 | | 平成30年度 | 令和元年度 | 令和2年度 | 伸び率 (%) (c-b)/c | 一人当たり 給付額 (円) c/d | 被保険者 数 令和2年度 平均 d |
|----------------------------|-------|---------------|---------------|---------------|-----------------------|----------------------------|-------------------------------|
| | | 保険給付額 a | 保険給付額 b | 保険給付額 c | | | |
| 被 保 険 者 一 般 | 療養給付費 | 7,192,380,507 | 7,078,250,351 | 6,876,173,533 | △2.9% | 239,238 | 28,742 |
| | 療養費 | 75,230,815 | 77,812,462 | 81,369,619 | 4.6% | 2,831 | |
| | 高額療養費 | 1,038,283,051 | 1,014,365,650 | 1,021,877,367 | 0.7% | 35,553 | |
| | 小計 | 8,305,894,373 | 8,170,428,463 | 7,979,420,519 | △2.3% | 277,622 | |
| 被 保 険 者 退 職 | 療養給付費 | 57,030,825 | 22,869,316 | 440,659 | △98.1% | 440,659 | 1 |
| | 療養費 | 721,461 | 244,904 | 9,646 | △96.1% | 9,646 | |
| | 高額療養費 | 8,235,287 | 5,963,691 | 62,025 | △99.0% | 62,025 | |
| | 小計 | 65,987,573 | 29,077,911 | 512,330 | △98.2% | 512,330 | |
| 保険給付費合計 | | 8,371,881,946 | 8,199,506,374 | 7,979,932,849 | △2.7% | 277,630 | 28,743 |
| 審査支払手数料 | | 21,730,176 | 21,871,330 | 20,250,864 | △7.4% | 705 | |

| | | | | | | |
|---------|---------------|---------------|---------------|-------|---------|--------|
| 出産育児一時金 | 41,048,000 | 33,100,000 | 32,680,000 | △1.3% | 420,000 | |
| 葬祭費 | 10,300,000 | 7,650,000 | 9,400,000 | 22.9% | 50,000 | |
| 合計 | 8,444,960,122 | 8,262,127,704 | 8,042,263,713 | △2.7% | 279,799 | 28,743 |

※令和2年度国民健康保険事業状況報告書（事業年報）より

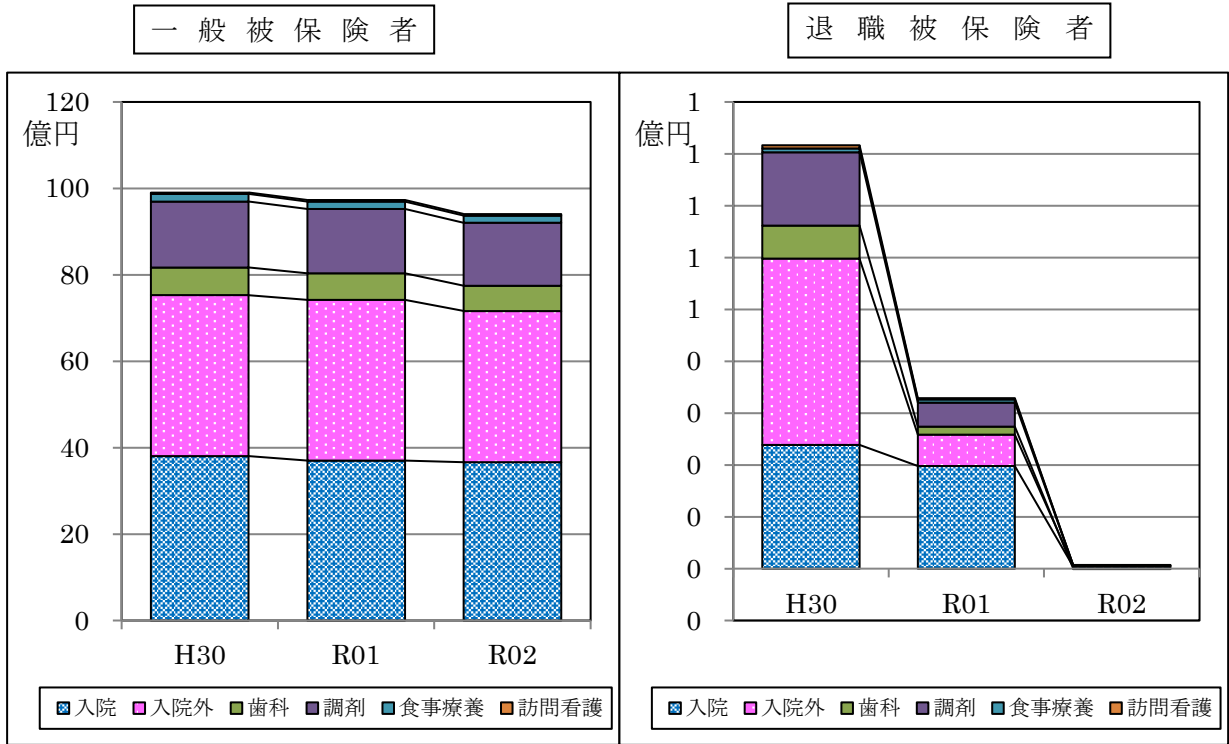

(単位：円)

| 区分 | | 平成30年度 費用額 a | 1人 あたり 費用 | 令和元年度 費用額 b | 1人 あたり 費用 | 令和2年度 費用額 c | 1人 あたり 費用 | 伸び率 (%) (c-b)/c | |
|------------|---------------|--------------------|-----------------|-------------------|-----------------|-------------------|-----------------|-----------------------|-------|
| 一般被 保険者 | 診療 費 | 入院 | 3,804,842,088 | 124,868 | 3,699,032,021 | 125,950 | 3,663,201,288 | 127,451 | △0.1 |
| | | 入院外 | 3,723,292,337 | 122,191 | 3,721,994,132 | 126,732 | 3,500,841,635 | 121,802 | △5.9 |
| | | 歯科 | 642,235,500 | 21,077 | 613,316,702 | 20,883 | 584,265,317 | 20,328 | △4.7 |
| | | 小計 | 8,170,369,955 | 268,136 | 8,034,342,855 | 273,565 | 7,748,308,240 | 269,581 | △3.6 |
| | 調剤 | 1,525,573,944 | 50,066 | 1,486,436,025 | 50,612 | 1,455,936,739 | 50,655 | △2.1 | |
| | 食事療養 | 176,813,790 | 5,803 | 172,482,980 | 5,873 | 166,274,191 | 5,785 | △3.6 | |
| | 訪問看護 | 32,060,380 | 1,052 | 34,333,310 | 1,169 | 37,553,170 | 1,307 | 9.8 | |
| 合計 | 9,904,818,069 | 325,057 | 9,727,595,170 | 331,220 | 9,408,072,340 | 327,328 | △3.3 | | |
| 退職被 保険者 | 診療 費 | 入院 | 23,866,590 | 96,236 | 19,788,520 | 380,548 | 398,750 | 398,750 | △98.0 |
| | | 入院外 | 35,898,560 | 144,752 | 6,043,640 | 116,224 | 194,090 | 194,090 | △96.8 |
| | | 歯科 | 6,368,180 | 25,678 | 1,531,610 | 29,454 | (※2) -1,790 | -1,790 | — |
| | | 小計 | 66,133,330 | 266,667 | 27,363,770 | 526,226 | 591,050 | 591,050 | △97.8 |
| | 調剤 | 14,136,960 | 57,004 | 4,660,710 | 89,629 | 36,120 | 36,120 | △99.2 | |
| | 食事療養 | 758,054 | 3,057 | 622,046 | 11,962 | 5,320 | 5,320 | △99.1 | |

| | | | | | | | |
|------|------------|---------|------------|---------|---------|---------|-------|
| 訪問看護 | 635,450 | 2,562 | 221,020 | 4,250 | 0 | 0 | 0 |
| 合 計 | 81,663,794 | 329,289 | 32,867,546 | 632,068 | 632,490 | 632,490 | △98.1 |

※1 費用額は、10割の額です。

※2 過誤調整によるマイナス処理。

3. 国民健康保険税の算定方法

令和3年度の税率は令和2年度と変更ありません。賦課限度額は医療給付費分が61万円に変更となりました。(令和2年度は54万円)

減額の対象となる所得の基準について、地方税法等の改正により、軽減判定所得の算定基準が変更となりました。

(1) 税率等

| | | 医療給付費分 | 後期高齢者支援金分 | 介護納付金分 ※1 |
|---------|---------|---------------------|---------------------|---------------------|
| 所得割額 ※2 | | (所得金額－43万) ×7.9% | (所得金額－43万) ×2.0% | (所得金額－43万) ×2.0% |
| 均等割額 | | 21,000円 | 5,900円 | 8,000円 |
| 平等割額 | 特定世帯以外 | 19,000円 | 6,100円 | 4,900円 |
| | 特定世帯 ※3 | 9,500円 | 3,050円 | |
| | 特定継続世帯 | 14,250円 | 4,575円 | |
| 限度額 | | 610,000円 | 190,000円 | 160,000円 |

※1 40歳以上65歳未満の被保険者を対象として賦課する。

※2 所得割額＝所得金額－基礎控除43万円に税率を乗じる。

ただし、所得金額が2,400万円を超える場合は、控除額が段階的に下がる。

※3 「特定世帯」とは、世帯構成員が国保から後期高齢者医療制度へ移行した結果、国保被

保険者が1人となった世帯をいい、5年間平等割額が半額になる。(介護納付金分を除く。) 5年経過後、3年間は「特定継続世帯」として平等割額が4分の1軽減される。

(2) 軽減額

【7割軽減】

世帯合計所得額(世帯主+被保険者+特定同一世帯所属者) ≤ 430,000円(基礎控除)+100,000円 × (給与所得者等の数-1) 以下

| | | 医療給付費分 | 後期高齢者支援金分 | 介護納付金分 |
|------|--------|---------|-----------|--------|
| 均等割額 | | 14,700円 | 4,130円 | 5,600円 |
| 平等割額 | 特定世帯以外 | 13,300円 | 4,270円 | 3,430円 |
| | 特定世帯 | 6,650円 | 2,135円 | |
| | 特定継続世帯 | 9,975円 | 3,203円 | |

〈実績〉

| 均等割額 | | | 平等割額 | | |
|------|--------|--------------|------|---------|-------------|
| R2 | 5,795人 | 124,725,370円 | R2 | 4,306世帯 | 82,921,523円 |
| R3 | 5,815人 | 126,769,720円 | R3 | 4,368世帯 | 85,704,689円 |

【5割軽減】

世帯合計所得額(世帯主+被保険者+特定同一世帯所属者) ≤ 430,000円 + 285,000円 × (被保険者数及び特定同一世帯の所属者数) + 100,000円 × (給与所得者等の数 - 1) 以下

| | | 医療給付費分 | 後期高齢者支援金分 | 介護納付金分 |
|----------|--------|---------|-----------|--------|
| 均 等 割 額 | | 10,500円 | 2,950円 | 4,000円 |
| 平等 割額 | 特定世帯以外 | 9,500円 | 3,050円 | 2,450円 |
| | 特定世帯 | 4,750円 | 1,525円 | |
| | 特定継続世帯 | 7,125円 | 2,288円 | |

〈実績〉

| 均等割額 | | | 平等割額 | | |
|------|--------|-------------|------|---------|-------------|
| R 2 | 4,081人 | 60,756,900円 | R 2 | 2,300世帯 | 30,175,277円 |
| R 3 | 4,141人 | 61,913,550円 | R 3 | 2,314世帯 | 30,680,544円 |

【2割軽減】

世帯合計所得額(世帯主+被保険者+特定同一世帯所属者) ≤ 430,000円 + 520,000円 × (被保険者数及び特定同一世帯の所属者数) + 100,000円 × (給与所得者等の数 - 1) 以下

| | | 医療給付費分 | 後期高齢者支援金分 | 介護納付金分 |
|----------|--------|--------|-----------|--------|
| 均 等 割 額 | | 4,200円 | 1,180円 | 1,600円 |
| 平等 割額 | 特定世帯以外 | 3,800円 | 1,220円 | 980円 |
| | 特定世帯 | 1,900円 | 610円 | |
| | 特定継続世帯 | 2,850円 | 915円 | |

〈実績〉

| 均等割額 | | | 平等割額 | | |
|------|--------|-------------|------|---------|------------|
| R 2 | 3,405人 | 20,213,720円 | R 2 | 1,862世帯 | 9,665,320円 |
| R 3 | 3,250人 | 19,454,380円 | R 3 | 1,787世帯 | 9,469,520円 |

(3) 減免の事由及び割合

〈実績〉

| | | 令和2年度 | |
|---------|-------------|-------|-------------|
| | | 対象者数 | 減免額 |
| 減 免 事 由 | 貧 困 | 0人 | 0円 |
| | 所得減少 | 0人 | 0円 |
| | 災 害 | 21人 | 3,029,100円 |
| | 収 監 | 12人 | 741,500円 |
| | 特 別 | 1人 | 15,600円 |
| | 旧被扶養者 | 60人 | 1,455,500円 |
| | コロナ (R1相当分) | 93人 | 2,002,100円 |
| | コロナ (R2相当) | 109人 | 18,683,900円 |

| | | | |
|--|-----|------|-----------------|
| | 分) | | 円 |
| | 合 計 | 296人 | 26,010,900 円 |

【貧困】

貧困により生活のため公私の扶助を受けている者が、扶助を受けている期間中に到来する期限において納付すべき税額について全額を免除する。

【所得減少】

| 前年の納税義務者等の所得の合計金額 | 所得減少の程度 | 減額又は免除の割合 |
|-------------------|---------------------|-----------|
| 2,000,000円以下 | 100分の100 | 全額 |
| | 100分の70以上100分の100未満 | 100分の70 |
| | 100分の50以上100分の70未満 | 100分の50 |
| | 100分の30以上100分の50未満 | 100分の30 |
| 3,000,000円以下 | 100分の100 | 全額 |
| | 100分の70以上100分の100未満 | 100分の50 |
| | 100分の50以上100分の70未満 | 100分の30 |
| | 100分の30以上100分の50未満 | 100分の10 |
| 4,000,000円以下 | 100分の100 | 全額 |
| | 100分の70以上100分の100未満 | 100分の30 |
| | 100分の50以上100分の70未満 | 100分の10 |
| | 100分の30以上100分の50未満 | 0 |

【災害・盗難等】

| 前年の合計所得金額 | 損害の程度 | 減額又は免除の割合 |
|---------------|--------------------|-----------|
| 5,000,000円以下 | 100分の30以上100分の50未満 | 100分の50 |
| | 100分の50以上 | 全額 |
| 7,500,000円以下 | 100分の30以上100分の50未満 | 100分の25 |
| | 100分の50以上 | 100分の50 |
| 10,000,000円以下 | 100分の30以上100分の50未満 | 100分の12.5 |
| | 100分の50以上 | 100分の25 |

【収監】

収監の開始月から終了前月までを月割で免除する。

【旧被扶養者に対する減免措置】

| | | |
|--|--|--|
| 対象者 | 旧被扶養者（65歳以上） | |
| 減免期間 | <ul style="list-style-type: none"> ・応能割（所得割）－制限なし（当分の間） ・応益割（均等割・平等割） －資格取得日の属する月以降2年を経過する月まで | |
| 減免の内容 | 所得割額 | 所得の状況にかかわらず、これを免除する。 |
| | 均等割額（5割） | 低所得者への7割、5割軽減該当世帯は減免を行わない。 |
| | | ①軽減非該当世帯に属する旧被扶養者：5割 |
| | 平等割額（5割） <small>※旧被扶養者のみの世帯（特定世帯を除く）</small> | ②2割軽減該当世帯に属する旧被扶養者：軽減前の額の3割（低所得者への軽減と合算して5割） |
| | | 低所得者への7割、5割軽減該当世帯は減免を行わない。 |
| | | ①軽減非該当世帯：5割 |
| ②2割軽減該当世帯：軽減前の額の3割（低所得者への軽減と合算して5割） | | |
| ③軽減非該当の特定継続世帯：軽減前の額の2.5割（特定継続世帯への軽減と合算して5割） | | |
| ④2割軽減世帯該当の特定継続世帯：軽減前の額の1割（低所得者及び特定継続世帯への軽減と合算して5.5割） | | |

※旧被扶養者とは、国民健康保険の被保険者の資格を取得した日において65歳以上で、国民健康保険の資格を取得した日の前日において、健康保険、共済組合、船舶保険の被保険者であり後期高齢者医療制度に移行した者の被扶養者であった者。

【新型コロナウイルス感染症に係る減免の特例】（R4.3.31までの納期限分）

国からの財政支援の基準に基づき、新型コロナウイルス感染症の影響により収入の減少が見込まれる場合に減免を行いました。

和3年度課税令和3年度相当分のも実施します。対象は昨年度同様、新型コロナウイルス感染症により、生計を維持する者が死亡し、又は重篤な傷病を負った世帯若しくは、生計を維持する者の事業収入等（事業収入、不動産収入、山林収入、給与収入）の収入見込額が前年の当該収入の10分の3以上減少する場合で、前年の所得額により割合が決められます。

令和2年度コロナ減免内訳

| 減免事由（減免割合） | 令和元年度分 | | 令和2年度分 | |
|-----------------|--------|-----------|--------|------------|
| | 世帯数 | 減免額（円） | 世帯数 | 減免額（円） |
| 死亡・重篤（10割） | 0 | 0 | 1 | 154,100 |
| 事業廃止・停止・失業（10割） | 1 | 51,500 | 2 | 510,900 |
| 300万円以下（10割） | 75 | 1,465,100 | 87 | 12,392,500 |
| 400万円以下（8割） | 6 | 172,000 | 7 | 1,852,600 |
| 550万円以下（6割） | 9 | 274,500 | 9 | 3,055,100 |

| | | | | |
|-----------------|----|-----------|-----|------------|
| 750 万円以下 (4 割) | 1 | 16,800 | 2 | 544,000 |
| 1000 万円以下 (2 割) | 1 | 22,200 | 1 | 174,700 |
| 合計 | 93 | 2,002,100 | 109 | 18,683,900 |

4. 国民健康保険税収納率

| 項 | 目 | 平成30年度 | 令和元年度 | 令和2年度 |
|-------|-----|--------|--------|---------|
| 現年度分 | 一般分 | 92.47% | 93.40% | 94.70% |
| | 退職分 | 95.39% | 99.76% | 100.00% |
| | 計 | 92.49% | 93.41% | 94.70% |
| 滞納繰越分 | 一般分 | 23.45% | 26.92% | 28.81% |
| | 退職分 | 30.31% | 30.11% | 20.73% |
| | 計 | 23.56% | 26.96% | 28.76% |
| 現年+滞繰 | 合計 | 73.80% | 76.83% | 80.23% |

