

令和7年度

税務概要

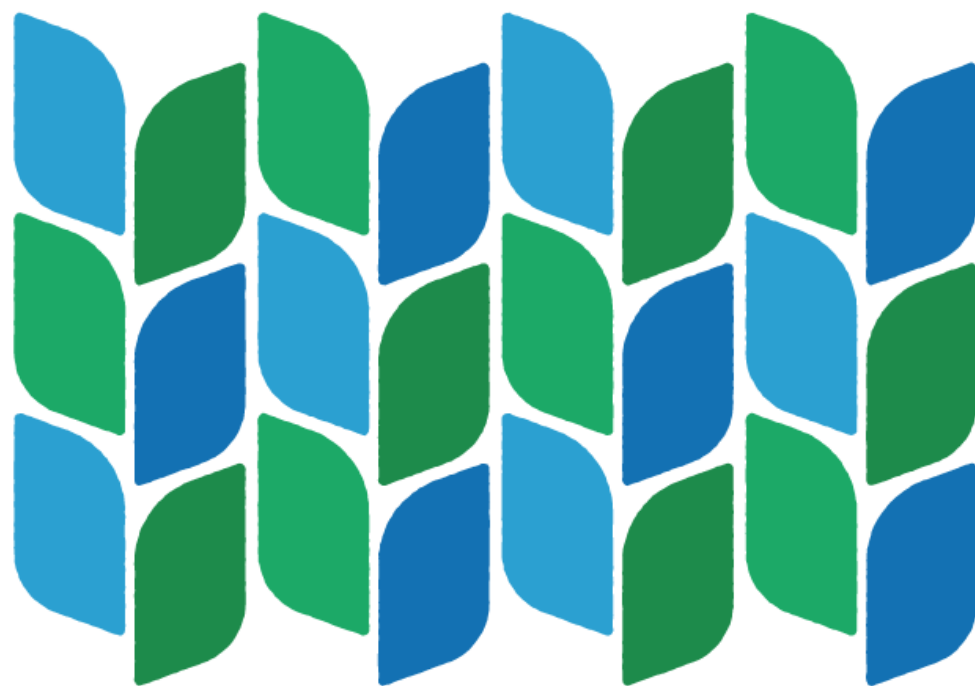

好きを、編む。

那須塩原市

目 次

I 那須塩原市の概要

1	位置及び面積	1
2	沿革	1
3	人口及び世帯数	2
	(1) 人口及び世帯数の推移	2
	(2) 産業別15歳以上就業者数	2
4	財政	3
	(1) 令和7年度一般会計当初予算	3
	図1 令和7年度当初予算の構成	4
	(2) 令和6年度一般会計歳入歳出予算及び決算	5
	(3) 一般会計における市税収入の割合	6
	図2 一般会計における市税収入割合の推移	6
5	那須塩原市行政組織機構図	7

II 税制概要

1	税務機構と事務分掌	8
2	税務職員数	8
3	調定額の構成比及び収納率の推移	9
4	納税義務者数の推移	10
5	市民1人当たりの市税納付額	10
	図3 納税義務者及び現年度分調定額の推移	11
6	徴税費	12
7	令和7年度税率及び納期一覧	13

III 賦課の状況

1	市民税	
	(1) 個人市民税	16
	ア 個人市県民税調定額	16
	イ 納税義務者数	16
	ウ 所得の種類別課税状況	16
	エ 所得割及び所得割納税義務者数の推移	16
	オ 課税標準段階別納税義務者数及び所得割額	17
	カ 所得の種類別合計所得金額等の推移	18
	(2) 法人市民税	18
	ア 納税義務者数及び調定額の推移	18
	イ 均等割税率区分による納税義務者数	19
	ウ 産業別納税義務者数	19

2	固定資産税	
(1)	課税状況	20
(2)	土地の地目別地積	20
(3)	土地の評価概要	20
	図4 課税土地の地目別割合	21
(4)	宅地の評価概要	22
(5)	家屋の概要	22
(6)	家屋の評価概要（木造）	23
(7)	新增築家屋の状況（木造）	23
(8)	家屋の評価概要（非木造）	24
(9)	新增築家屋の状況（非木造）	24
(10)	家屋の軽減状況（法附則第15条の6等関係）	24
(11)	減少分家屋の状況	25
(12)	償却資産の価格等	25
(13)	償却資産の納税義務者数等	25
(14)	国有資産等所在市町村交付金	25
3	都市計画税	
(1)	都市計画区域及び課税区域	26
(2)	課税状況	26
4	市たばこ税	
(1)	調定額等の推移	27
5	入湯税	
(1)	入湯客数及び調定額の推移	27
	図5 市たばこ税及び入湯税の調定額等の推移	27
6	軽自動車税	
(1)	環境性能割	
	ア 年度別課税状況の推移	28
(2)	種別割	
	ア 年度別課税状況の推移	31
7	国民健康保険税	
(1)	令和7年度国民健康保険特別会計当初予算額	34
(2)	令和6年度国民健康保険特別会計決算状況	35
(3)	当初調定額等の比較	36
(4)	最終調定額の推移	37
	図6 最終調定額の推移	37
(5)	令和7年度税率等	37
8	後期高齢者医療保険料	
(1)	令和7年度後期高齢者医療特別会計当初予算額	38
(2)	令和6年度後期高齢者医療特別会計決算状況	38
(3)	保険料率	39

(4) 当初調定額等	39
(5) 令和7年度当初調定額の内訳	39
(6) 最終調定額の推移	40
図7 最終調定額の推移	40

9 介護保険料

(1) 令和7年度介護保険特別会計当初予算額	41
(2) 令和6年度介護保険特別会計決算状況	41
(3) 保険料段階（第1号被保険者）	42
(4) 令和7年度賦課状況（当初）	43
(5) 最終調定額の推移（第1号被保険者）	43
図8 最終調定額の推移（第1号被保険者）	43

IV 収税

1 収納状況

(1) 令和6年度市税収納状況	44
(2) 市税収納率の推移	45
図9・10・11 市税収納率の推移	46
(3) 令和6年度口座振替による市税収納状況	47
(4) 令和6年度コンビニ・ペイジー・クレジット収納の状況	47
(5) 令和6年度不納欠損処分状況	48

2 滞納整理状況

(1) 令和6年度督促状発送状況	49
(2) 令和6年度催告書発送状況	50
(3) 令和6年度休日納税相談の状況	50
(4) 令和6年度滞納処分執行状況（差押）	50
(5) 令和6年度公売状況（インターネット公売含む）	50

3 納税貯蓄組合

(1) 納税貯蓄組合数の推移	51
----------------	----

V 税証明

1 手数料	52
2 令和6年度交付件数	52
図12 月別交付件数	53
図13 類別交付件数	53

I 那須塩原市の概要

1 位置及び面積

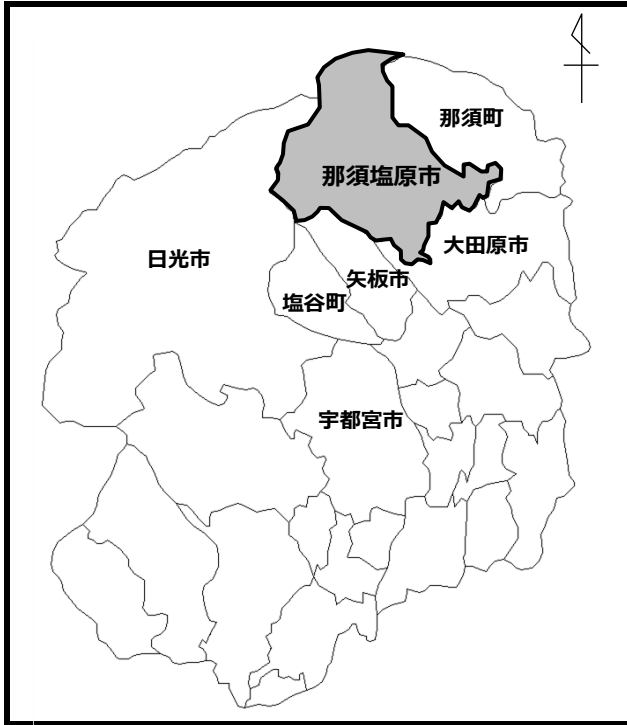

◎市役所の位置
 北緯 36度57分42秒
 東経 140度02分46秒
 標高 294m

◎市の面積
 592.74 km²

本市は、栃木県の北部に位置し、東京都から150km圏、宇都宮市からは約50kmの距離にあり、広大な那須野が原の北西一帯を占めています。

市域の北西部は那須火山帯の山岳部で、面積の約2分の1を占め、塩原温泉郷と板室温泉、三斗小屋温泉の温泉地を有します。南東部は、那珂川や箒川などにより形成された複合扇状地で、扇中央部には本州有数の酪農地帯、扇端部には田園地帯が広がっています。

また、南西から北東にかけてJR東北新幹線、JR宇都宮線、東北縦貫自動車道及び国道4号の幹線道が縦貫しており、JR西那須野駅、JR那須塩原駅、JR黒磯駅を中心に市街地が広がっています。

2 沿革

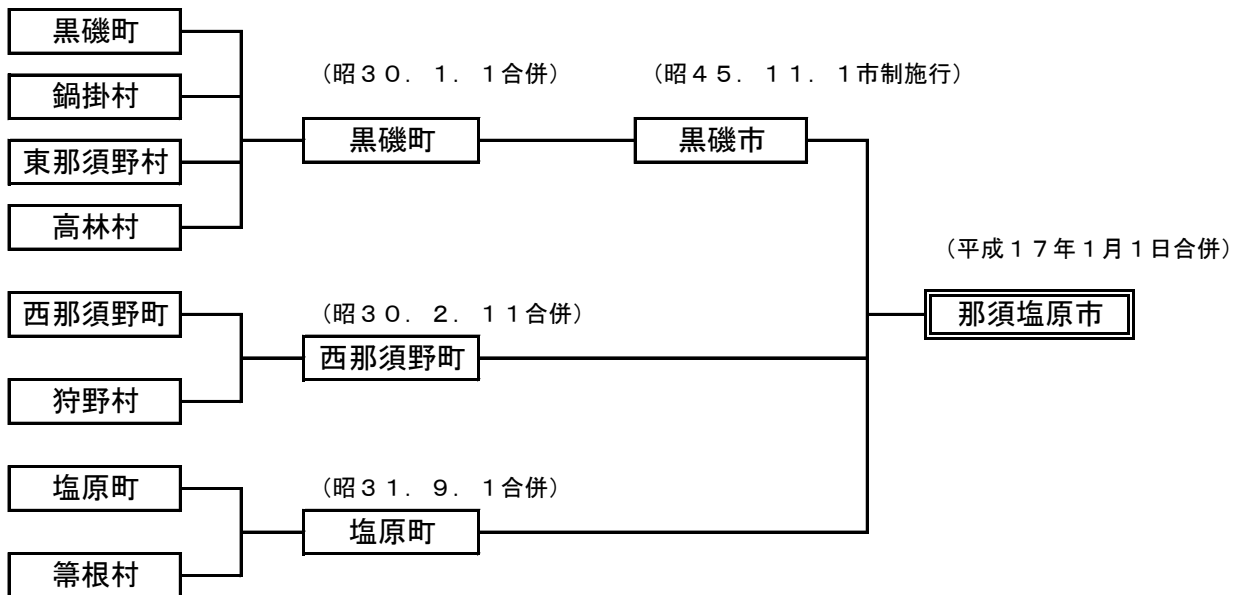

3 人口及び世帯数

(1) 人口及び世帯数の推移

(単位：人、世帯)

区 分		令和3年	令和4年	令和5年	令和6年	令和7年
人 口	男	57,610	56,960	56,797	56,506	56,348
	女	57,901	57,743	57,537	57,197	56,860
	計	115,511	114,703	114,334	113,703	113,208
世 帯 数		48,884	48,347	48,952	49,495	50,154
1世帯当たりの人口		2.36	2.37	2.34	2.30	2.26

(各年4月1日現在の毎月人口)

(2) 産業別15歳以上就業者数

(単位：人、%)

区 分	就業者数	構成比	内 訳			
			男		女	
			就業者数	構成比	就業者数	構成比
第1次産業	3,604	6.31	2,130	6.79	1,474	5.71
農業	3,474	6.08	2,024	3.54	1,450	2.54
林業	121	0.21	99	0.17	22	0.04
漁業	9	0.02	7	0.01	2	0.00
第2次産業	17,507	30.63	12,674	22.17	4,833	8.46
鉱業、採石業、砂利採取業	30	0.05	21	0.04	9	0.02
建設業	4,222	7.39	3,520	6.16	702	1.23
製造業	13,255	23.19	9,133	15.98	4,122	7.21
第3次産業	33,669	58.91	15,251	26.68	18,418	32.22
電気・ガス・熱供給・水道業	217	0.38	183	0.32	34	0.06
情報通信業	459	0.80	338	0.59	121	0.21
運輸業、郵便業	2,078	3.64	1,739	3.04	339	0.59
卸売業、小売業	7,654	13.39	3,208	5.61	4,446	7.78
金融業、保険業	729	1.28	262	0.46	467	0.82
不動産業、物品賃貸業	681	1.19	370	0.65	311	0.54
学術研究、専門・技術サービス業	1,457	2.55	939	1.64	518	0.91
宿泊業、飲食サービス業	4,296	7.52	1,656	2.90	2,640	4.62
生活関連サービス業、娯楽業	2,511	4.39	1,013	1.77	1,498	2.62
教育、学習支援業	2,487	4.35	957	1.67	1,530	2.68
医療、福祉	6,420	11.23	1,578	2.76	4,842	8.47
複合サービス事業	480	0.84	282	0.49	198	0.35
サービス業（他に分類されないもの）	2,608	4.56	1,662	2.91	946	1.66
公務（他に分類されるものを除く）	1,592	2.79	1,064	1.86	528	0.92
分類不能の産業	2,378	4.16	1,293	2.26	1,085	1.90
合 計	57,158	100.00	31,348	100.00	25,810	100.00

(令和2年国勢調査)

4 財政

(1) 令和7年度一般会計当初予算

(単位：千円、%)

歳 入				歳 出			
款	科 目	予算額	構成比	款	科 目	予算額	構成比
1	市税	20,480,154	31.03	1	議会費	349,354	0.53
2	地方譲与税	463,530	0.70	2	総務費	13,755,223	20.84
3	利子割交付金	13,000	0.02	3	民生費	21,793,891	33.02
4	配当割交付金	110,000	0.17	4	衛生費	10,189,475	15.44
5	株式等譲渡所得割交付金	150,000	0.23	5	労働費	11,661	0.02
6	法人事業税交付金	340,000	0.52	6	農林水産業費	1,357,488	2.06
7	地方消費税交付金	3,100,000	4.70	7	商工費	2,190,676	3.32
8	ゴルフ場利用税交付金	40,000	0.06	8	土木費	3,883,800	5.88
9	環境性能割交付金	80,000	0.12	9	消防費	2,332,397	3.53
10	地方特例交付金	130,001	0.20	10	教育費	7,062,456	10.70
11	地方交付税	5,900,000	8.94	11	災害復旧費	3	0.00
12	交通安全対策特別交付金	10,000	0.02	12	公債費	3,023,574	4.58
13	分担金及び負担金	199,824	0.30	13	諸支出金	2	0.00
14	使用料及び手数料	797,775	1.21	14	予備費	50,000	0.08
15	国庫支出金	11,233,312	17.02				
16	県支出金	4,497,543	6.81				
17	財産収入	119,019	0.18				
18	寄附金	933,904	1.42				
19	繰入金	3,592,828	5.44				
20	繰越金	1,800,000	2.73				
21	諸収入	2,806,910	4.25				
22	市債	9,202,200	13.94				
歳 入 合 計		66,000,000	100.00	歳 出 合 計		66,000,000	100.00

(令和7年度予算書)

図1 令和7年度当初予算の構成

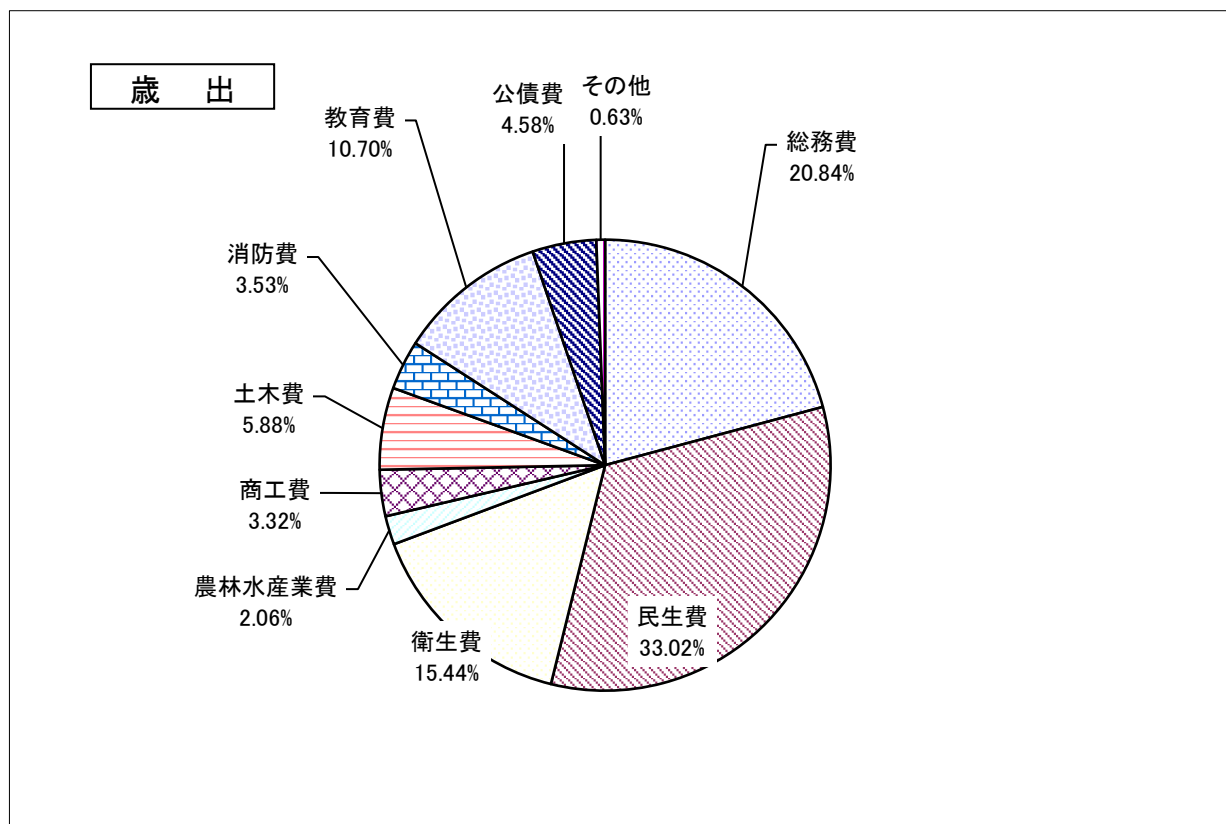
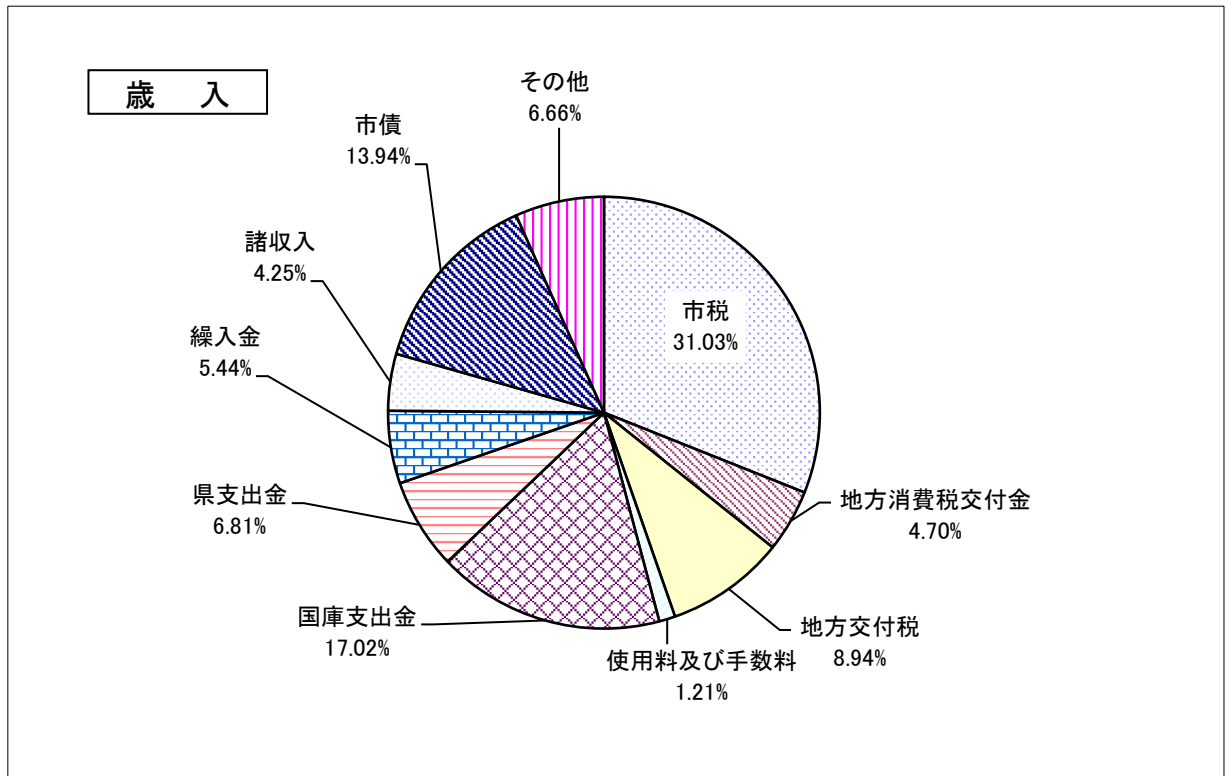

(2) 令和6年度一般会計歳入歳出予算及び決算

◆ 歳 入

(単位：円、%)

款	科 目	予 算 現 額	決 算 額	構 成 比
1	市税	19,753,903,000	19,727,713,997	32.72
2	地方譲与税	487,801,000	466,231,000	0.8
3	利子割交付金	4,000,000	6,203,000	0.0
4	配当割交付金	120,000,000	125,076,000	0.2
5	株式等譲渡所得割交付金	100,000,000	178,025,000	0.3
6	法人事業税交付金	290,000,000	305,501,000	0.5
7	地方消費税交付金	2,900,000,000	3,071,631,000	5.1
8	ゴルフ場利用税交付金	40,000,000	38,551,633	0.1
9	環境性能割交付金	80,000,000	61,364,000	0.1
10	地方特例交付金	659,457,000	670,671,000	1.1
11	地方交付税	6,093,213,000	6,153,004,000	10.2
12	交通安全対策特別交付金	10,000,000	10,158,000	0.0
13	分担金及び負担金	255,161,000	255,282,761	0.4
14	使用料及び手数料	775,458,000	785,603,698	1.3
15	国庫支出金	10,951,358,909	10,045,957,706	16.7
16	県支出金	4,546,177,000	4,232,541,220	7.0
17	財産収入	80,334,000	113,370,239	0.2
18	寄附金	834,140,000	802,886,167	1.3
19	繰入金	4,437,552,000	4,294,723,206	7.1
20	繰越金	3,134,073,100	3,134,074,070	5.2
21	諸収入	2,383,340,000	2,535,810,369	4.2
22	市債	3,737,600,000	3,269,500,000	5.4
歳 入 合 計		61,673,568,009	60,283,879,066	100.0

◆ 歳 出

(単位：円、%)

款	科 目	予 算 現 額	決 算 額	構 成 比
1	議会費	349,166,000	330,426,697	0.6
2	総務費	8,199,056,000	7,520,563,661	13.1
3	民生費	23,473,491,009	22,178,208,349	38.8
4	衛生費	7,945,570,000	7,509,951,686	13.1
5	労働費	12,206,000	10,562,304	0.0
6	農林水産業費	2,048,562,000	1,686,224,023	2.9
7	商工費	2,477,276,000	2,243,669,097	3.9
8	土木費	3,944,716,000	3,179,487,729	5.6
9	消防費	2,175,420,000	2,140,501,967	3.7
10	教育費	7,543,166,000	6,943,809,483	12.1
11	災害復旧費	35,063,000	34,546,600	0.1
12	公債費	3,447,994,000	3,447,840,199	6.0
13	諸支出金	2,000	0	0.0
14	予備費	21,880,000	0	0.0
歳 出 合 計		61,673,568,009	57,225,791,795	100.0

(令和6年度決算書)

(3) 一般会計における市税収入の割合

(単位:千円、%)

年度	一般会計歳入総額 A	市税決算額 B	徴税费決算額 C	B/A	C/B
令和2年度	65,088,307	19,082,065	517,626	29.3	2.7
令和3年度	57,444,577	18,572,775	510,368	32.3	2.7
令和4年度	57,340,053	19,094,018	552,686	33.3	2.9
令和5年度	56,581,800	19,730,208	520,105	34.9	2.6
令和6年度	60,283,879	19,727,714	545,902	32.7	2.8

図2 一般会計における市税収入割合の推移

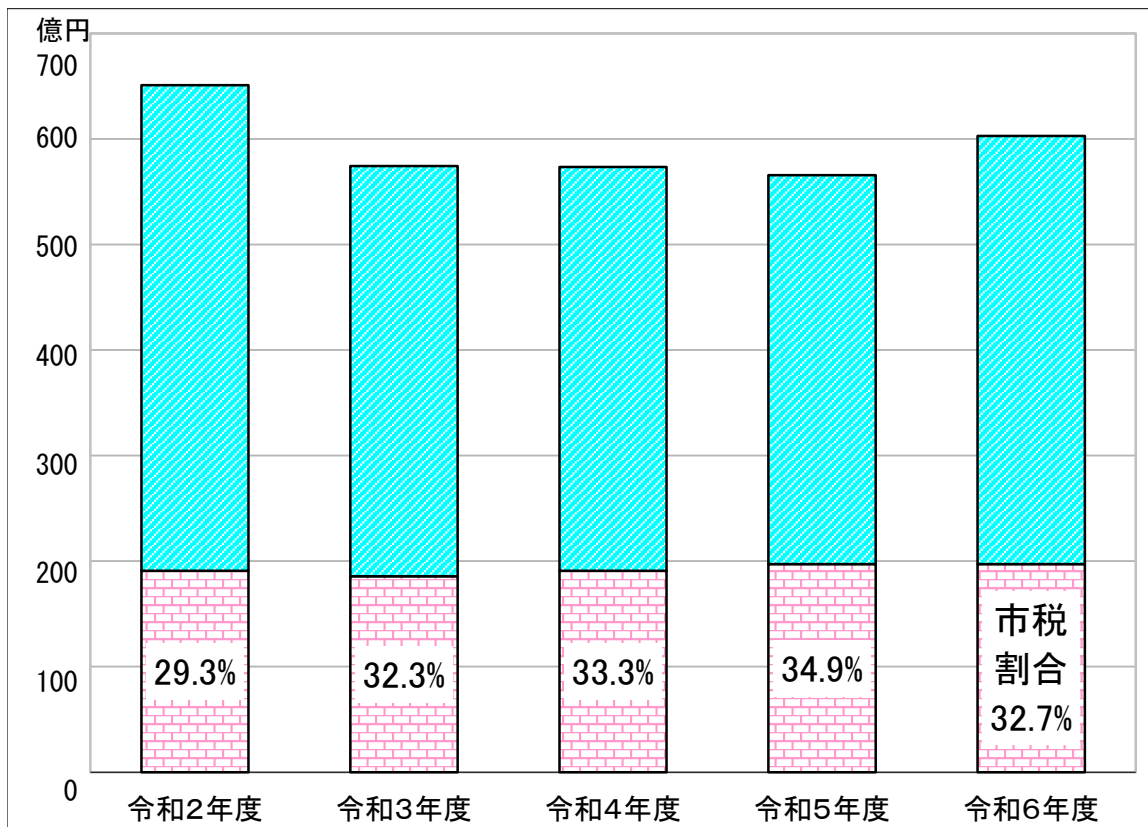

II 税制概要

1 税務機構と事務分掌

(令和7年度)

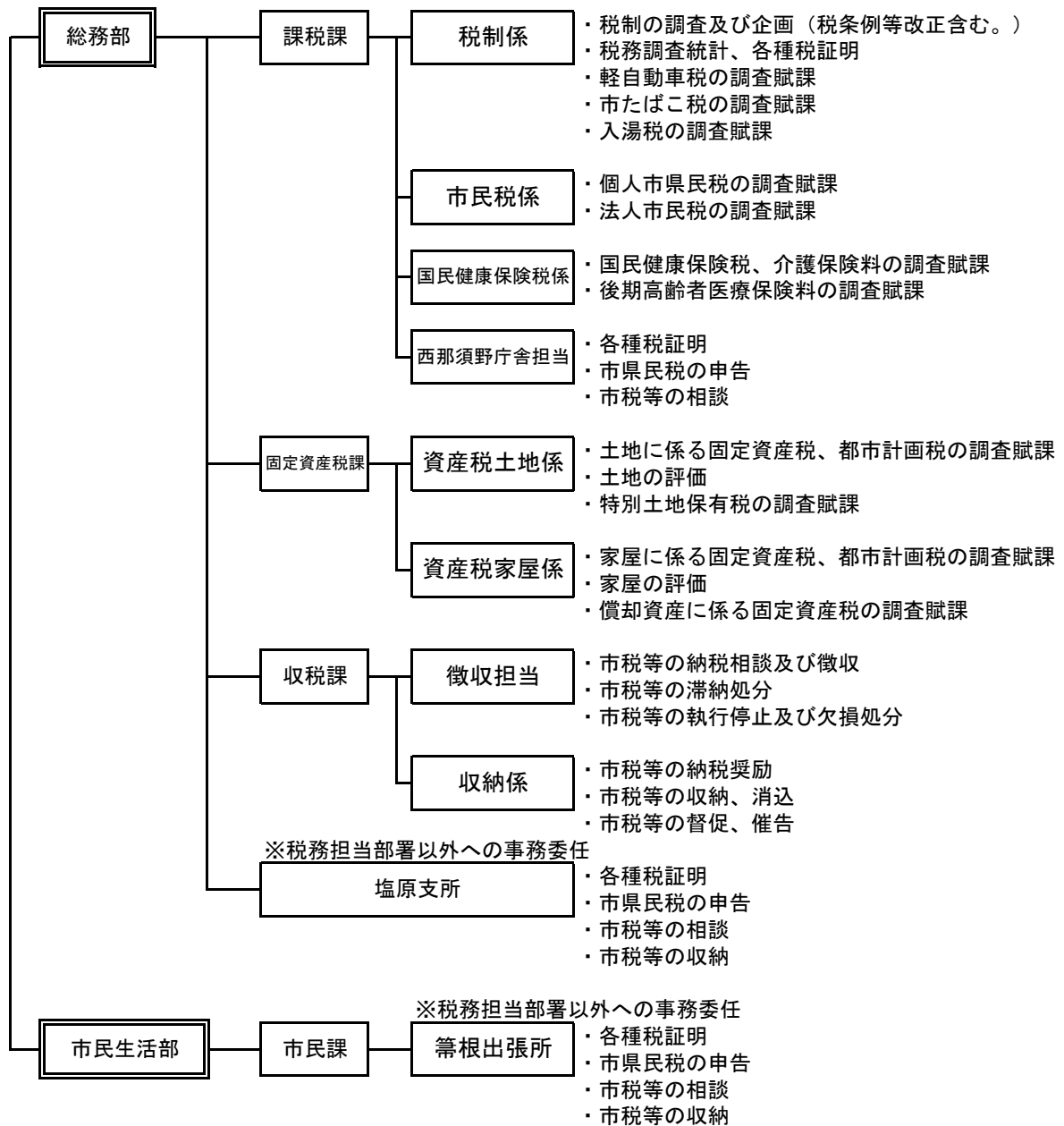

2 税務職員数

() は係長兼務の補佐を含む人数

課	係	課長等	係長	副主幹	主査	主任	主事	係計	課計
課税課	税制係		1	1		2	1	5	26
	市民税係		1		1	2	5	9	
	国民健康保険税係		1		1		4	6	
	西那須野庁舎担当			1	3		1	5	
	計	1(2)	3	2	5	4	11	25	
固定資産税課	資産税土地係		1			2	4	7	15
	資産税家屋係		1		1		5	7	
	計	1(2)	2	0	1	2	9	14	
收税課	徴収担当			3	3	1	6	13	18
	収納係		1		1	1	1	4	
	計	1(2)	1	3	4	2	7	17	
合	計	3(6)	6	5	10	8	27	56	59

【別掲】 税務担当部署以外への事務委任担当課等

() は係長兼務の補佐を含む人数

課	係	課長等	係長	副主幹	主査	主任	主事	係計	課計
塩原支所		2		1	3			4	6
市民課	籌根出張所	2		1	2			3	5

3 調定額の構成比及び収納率の推移(滞納繰越分を含む。)

(単位:千円、%)

区 分	令和元年度				令和2年度			
	調定額	構成比	決算額	収納率	調定額	構成比	決算額	収納率
(1) 市民税	8,515,253	40.5	8,197,726	96.3	7,804,278	38.8	7,515,407	96.3
個人市民税	6,637,309	31.6	6,349,906	95.7	6,503,268	32.3	6,255,364	96.2
法人市民税	1,877,944	8.9	1,847,820	98.4	1,301,010	6.5	1,260,043	96.9
(2) 固定資産税	10,409,005	49.5	9,657,457	92.8	10,317,652	51.3	9,661,424	93.6
固定資産税	10,326,937	49.1	9,575,389	92.7	10,234,651	50.9	9,578,423	93.6
交付金	82,068	0.4	82,068	100.0	83,001	0.4	83,001	100.0
(3) 軽自動車税	408,523	1.9	377,691	92.5	424,390	2.1	401,250	94.5
環境性能割	3,667	0.0	3,667	0.0	10,986	0.0	10,986	100.0
種別割	404,856	1.9	374,024	92.4	413,404	2.1	390,264	94.4
(4) 市たばこ税	1,014,728	4.8	1,014,728	100.0	957,404	4.8	957,404	100.0
(5) 特別土地保有税	0	0.0	0	0.0	0	0.0	0	0.0
(6) 入湯税	145,925	0.7	130,036	89.1	79,928	0.4	69,174	86.5
(7) 都市計画税	532,035	2.5	475,133	89.3	525,243	2.6	477,406	90.9
市税合計	21,025,469	100.0	19,852,771	94.4	20,108,895	100.0	19,082,065	94.9

区 分	令和3年度				令和4年度			
	調定額	構成比	決算額	収納率	調定額	構成比	決算額	収納率
(1) 市民税	7,488,544	38.8	7,273,708	97.1	7,648,521	38.8	7,445,239	97.3
個人市民税	6,331,965	32.8	6,133,451	96.9	6,505,648	33.0	6,321,455	97.2
法人市民税	1,156,579	6.0	1,140,257	98.6	1,142,874	5.8	1,123,784	98.3
(2) 固定資産税	9,750,362	50.5	9,297,932	95.4	9,895,320	50.2	9,540,245	96.4
固定資産税	9,666,006	50.1	9,213,576	95.3	9,810,765	49.8	9,455,691	96.4
交付金	84,356	0.4	84,356	100.0	84,554	0.4	84,554	100.0
(3) 軽自動車税	431,359	2.2	411,802	95.5	449,593	2.3	433,904	96.5
環境性能割	13,212	0.0	13,212	100.0	21,625	0.1	21,625	100.0
種別割	418,147	2.2	398,590	95.3	427,969	2.2	412,279	96.3
(4) 市たばこ税	1,028,338	5.3	1,028,338	100.0	1,089,569	5.5	1,089,569	100.0
(5) 特別土地保有税	0	0.0	0	0.0	0	0.0	0	0.0
(6) 入湯税	108,370	0.6	102,795	94.9	116,720	0.6	113,232	97.0
(7) 都市計画税	492,635	2.6	458,200	93.0	494,924	2.5	471,829	95.3
市税合計	19,299,608	100.0	18,572,775	96.2	19,694,647	100.0	19,094,018	97.0

区 分	令和5年度				令和6年度			
	調定額	構成比	決算額	収納率	調定額	構成比	決算額	収納率
(1) 市民税	8,182,239	40.3	7,983,658	97.6	7,760,311	38.3	7,581,526	97.7
個人市民税	6,766,681	33.3	6,582,636	97.3	6,347,363	31.3	6,182,424	97.4
法人市民税	1,415,558	7.0	1,401,022	99.0	1,412,948	7.0	1,399,102	99.0
(2) 固定資産税	9,963,504	49.0	9,618,408	96.5	10,360,860	51.1	10,015,015	96.7
固定資産税	9,877,231	48.6	9,532,135	96.5	10,273,143	50.6	9,927,298	96.6
交付金	86,273	0.4	86,273	100.0	87,717	0.4	87,717	100.0
(3) 軽自動車税	457,444	2.3	443,573	97.0	473,937	2.3	460,882	97.2
環境性能割	19,838	0.1	19,838	100.0	27,628	0.1	27,628	100.0
種別割	437,606	2.2	423,735	96.8	446,309	2.2	433,254	97.1
(4) 市たばこ税	1,086,370	5.3	1,086,370	100.0	1,076,716	5.3	1,076,716	100.0
(5) 特別土地保有税	0	0.0	0	0.0	0	0.0	0	0.0
(6) 入湯税	120,942	0.6	117,659	97.3	116,343	0.6	114,703	98.6
(7) 都市計画税	503,323	2.5	480,540	95.5	498,433	2.5	478,872	96.1
市税合計	20,313,822	100.0	19,730,208	97.1	20,286,600	100.0	19,727,714	97.2

(令和6年度決算書)

4 納税義務者数の推移

(単位:人)

区 分	市 民 税		固定資産税	軽自動車税 (種別割)	都市計画税
	個 人	法 人			
令和2年度	64,361	3,228	57,886	35,746	23,079
令和3年度	65,557	3,206	57,897	35,910	23,210
令和4年度	65,659	3,212	58,361	36,014	23,428
令和5年度	66,272	3,253	58,451	36,354	23,501
令和6年度	66,934	3,307	58,633	36,562	23,672
令和7年度	67,895	3,325	58,926	36,771	23,749

(R7-課税状況等の調) (R7-4月1日データ) (R7-5月当初データ) (R7-7月賦課データ) (R7-5月当初データ)

5 市民1人当たりの市税納付額

(単位:円)

区 分	令和2年度	令和3年度	令和4年度	令和5年度	令和6年度
人口(人)	115,839	114,703	114,334	113,703	113,208
市 税	156,465	161,920	167,002	173,523	174,261
普通税	151,747	157,029	161,885	168,262	169,018
市民税	64,879	63,413	65,118	70,215	66,970
個人	54,001	53,472	55,289	57,893	54,611
法人	10,878	9,941	9,829	12,322	12,359
固定資産税	83,404	81,061	83,442	84,592	88,466
土地・家屋・償却資産	82,687	80,326	82,702	83,834	87,691
交付金・納付金	717	735	740	759	775
軽自動車税	3,464	3,590	3,795	3,901	4,071
環境性能割	95	115	189	174	244
種別割	3,369	3,475	3,606	3,727	3,827
市たばこ税	8,265	8,965	9,530	9,554	9,511
特別土地保有税	0	0	0	0	0
目的税	4,718	4,891	5,117	5,261	5,243
入湯税	597	896	990	1,035	1,013
都市計画税	4,121	3,995	4,127	4,226	4,230

(R6-決算)

図3 納税義務者及び現年度分調定額の推移

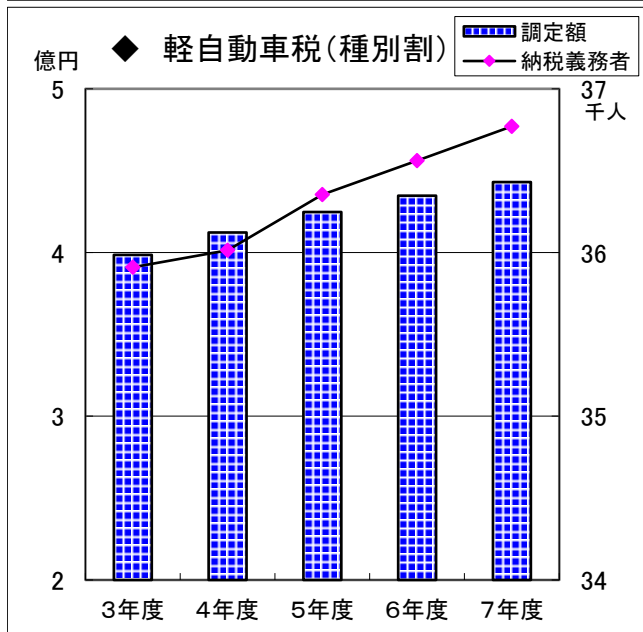
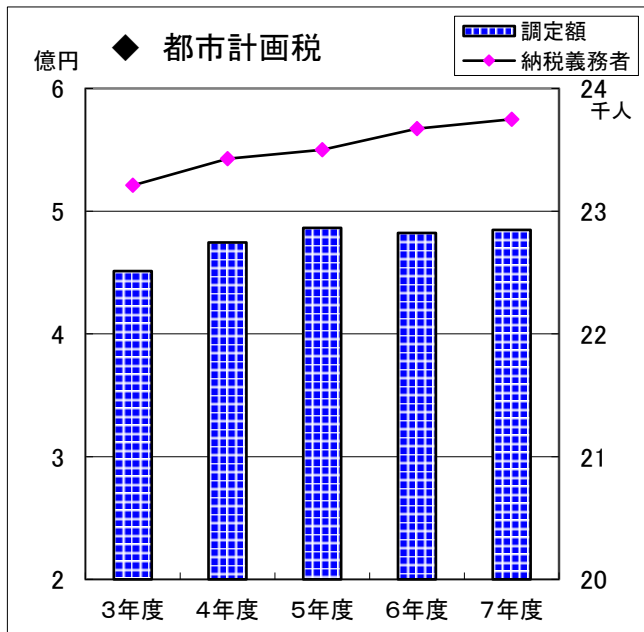
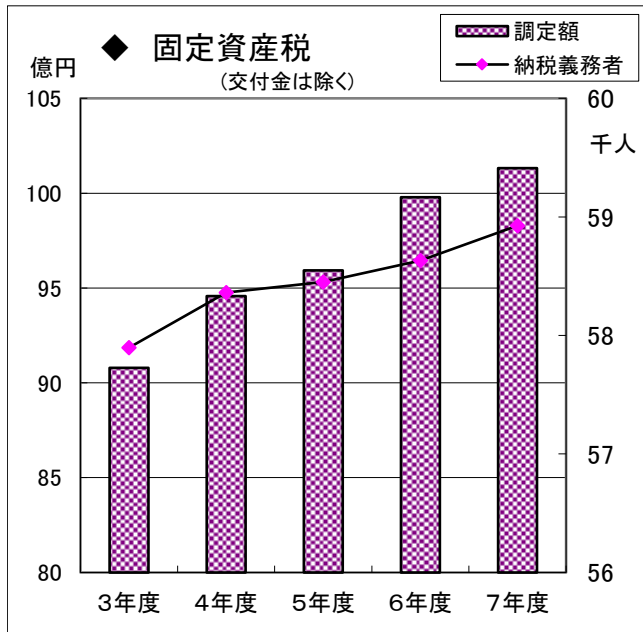
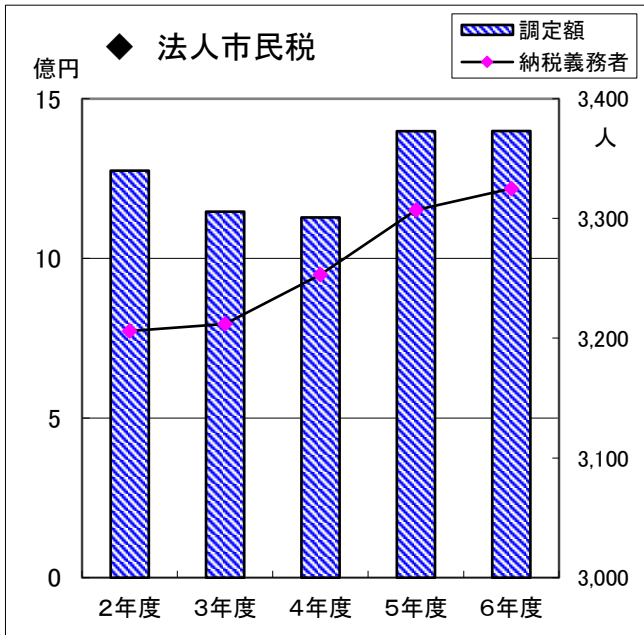
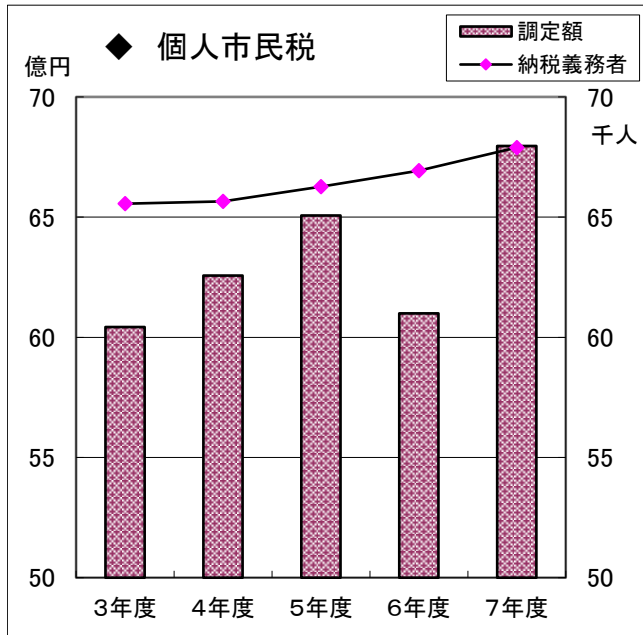

6 徴税費

(単位:千円)

区分		令和2年度	令和3年度	令和4年度	令和5年度	令和6年度	
税収入額	市 税 A	19,082,065	18,572,775	19,094,018	19,730,208	19,727,714	
	個人の県民税	4,160,402	4,079,250	4,205,175	4,376,995	4,101,690	
	計 B	23,242,467	22,652,025	23,299,193	24,107,203	23,829,404	
徴 税 費	人 件 費	基 本 給	212,920	209,196	203,812	207,073	220,295
		諸 手 当	118,859	115,295	106,594	113,728	121,126
		そ の 他	61,562	60,794	59,816	59,440	63,062
		小 計 (ア)	393,341	385,285	370,222	380,241	404,483
	物 件 費	旅 費	914	971	860	844	905
		賃 金	0	0	0	0	0
		委託料他	87,060	87,167	145,839	99,007	96,377
		小 計 (イ)	87,974	88,138	146,699	99,851	97,282
	報 奨 金 及 び こ れ に 類 する 経 費	納期前納付の報奨金	0	0	0	0	0
		納税貯蓄組合交付金	0	0	0	0	0
		納税貯蓄組合補助金	0	0	0	0	0
		そ の 他	0	0	0	0	0
		小 計 (ウ)	0	0	0	0	0
	そ の 他 (エ)	36,311	36,946	35,765	40,013	44,138	
	合 計 (ア)+(イ)+(ウ)+(エ) C	517,626	510,369	552,686	520,105	545,903	
県 民 税 徴 収 費 D	198,748	202,781	203,676	207,045	209,334		
C - D E	318,878	307,588	349,010	313,060	336,569		
税収入額に対する 徴税費の割合 (%)	C/B	2.2	2.3	2.4	2.2	2.3	
	E/A	1.7	1.7	1.8	1.6	1.7	
徴税職員数(嘱託員含む) (人) F	57	56	54	54	64		
職員一人当たりの人件費 (ア)/F	6,901	6,880	6,856	7,042	6,320		

7 令和7年度税率及び納期一覧

税目	税率	納期																														
市民税	【個人市民税】 ○均等割 3,000円 ○所得割 6%	(普通徴収) 1期 6月 2期 8月 3期 10月 4期 1月 (特別徴収) 毎月(6月～翌年5月) (年金からの特別徴収) 4月 6月 8月 10月 12月 2月 事業年度終了後2か月以内																														
	【法人市民税】 ○均等割 <table border="1" style="margin-left: 20px;"> <thead> <tr> <th>資本金等</th> <th>従業員数</th> <th>税額(円)</th> </tr> </thead> <tbody> <tr> <td>(1)下記以外の法人</td> <td>—</td> <td>60,000</td> </tr> <tr> <td>(2)1,000万円以下</td> <td>50人超</td> <td>144,000</td> </tr> <tr> <td>(3)1,000万円超1億円以下</td> <td>50人以下</td> <td>156,000</td> </tr> <tr> <td>(4)1,000万円超1億円以下</td> <td>50人超</td> <td>180,000</td> </tr> <tr> <td>(5)1億円超10億円以下</td> <td>50人以下</td> <td>192,000</td> </tr> <tr> <td>(6)1億円超10億円以下</td> <td>50人超</td> <td>480,000</td> </tr> <tr> <td>(7)10億円超</td> <td>50人以下</td> <td>492,000</td> </tr> <tr> <td>(8)10億円超50億円以下</td> <td>50人超</td> <td>2,100,000</td> </tr> <tr> <td>(9)50億円超</td> <td>50人超</td> <td>3,600,000</td> </tr> </tbody> </table>		資本金等	従業員数	税額(円)	(1)下記以外の法人	—	60,000	(2)1,000万円以下	50人超	144,000	(3)1,000万円超1億円以下	50人以下	156,000	(4)1,000万円超1億円以下	50人超	180,000	(5)1億円超10億円以下	50人以下	192,000	(6)1億円超10億円以下	50人超	480,000	(7)10億円超	50人以下	492,000	(8)10億円超50億円以下	50人超	2,100,000	(9)50億円超	50人超	3,600,000
	資本金等		従業員数	税額(円)																												
	(1)下記以外の法人		—	60,000																												
	(2)1,000万円以下		50人超	144,000																												
	(3)1,000万円超1億円以下		50人以下	156,000																												
	(4)1,000万円超1億円以下		50人超	180,000																												
	(5)1億円超10億円以下		50人以下	192,000																												
	(6)1億円超10億円以下		50人超	480,000																												
	(7)10億円超		50人以下	492,000																												
(8)10億円超50億円以下	50人超	2,100,000																														
(9)50億円超	50人超	3,600,000																														
○法人税割 8.4%																																
固定資産税	課税標準額の1.4%	1期 5月 2期 7月 3期 9月 4期 12月																														
都市計画税	課税標準額の0.3% (令和7年度までは0.2%)	固定資産税に同じ																														
特別土地保有税	○保有分 取得価格の1.4% ○取得分 取得価格の3.0%	平成15年度以降 新規課税凍結																														
市たばこ税	売渡し若しくは消費等に係る製造たばこの本数 1,000本につき 6,552円	翌月末日																														

税目	税率			納期	
軽自動車税（環境性能割）	<p>○対象 取得価格が50万円を超える三輪以上の軽自動車（新車・中古車は問わない。）</p> <p>○税率 取得価格に下表の税率を乗じた額</p>				
	種類	排出ガス性能	燃費性能	税率	
				自家用	営業用
	電気軽自動車 燃料電池自動車	-	-	非課税	非課税
	天然ガス軽自動車	平成21年排出ガス規制Nox10%低減 または 平成30年排出ガス規制適合	-	非課税	非課税
	乗用車	平成17年排出ガス規制75%低減 または 平成30年排出ガス規制50%低減の ガソリン車・ハイブリッド車	令和12年度燃費基準80%達成 （令和2年度燃費基準達成車両に限る）	非課税	非課税
			令和12年度燃費基準75%達成 （令和2年度燃費基準達成車両に限る）	1%	0.5%
			令和12年度燃費基準70%達成 （令和2年度燃費基準達成車両に限る）	2%	1%
			上記に該当しないもの	2%	2%
	車両総重量2.5トン以下のトラック	平成17年排出ガス基準75%低減 または 平成30年排出ガス基準50%低減の ガソリン車・ハイブリッド車	令和4年度燃費基準105%達成	非課税	非課税
令和4年度燃費基準達成			1%	0.5%	
令和4年度燃費基準95%達成			2%	1%	
上記に該当しないもの			2%	2%	
<p>申告納付 （軽自動車の登録時等に納付）</p> <p>※当分の間、栃木県が賦課徴収を行う。</p>					

税目	税率	納期													
軽自動車税（種別割）	(単位:円)	全期 5月													
	○原動機付自転車		<table border="1" style="width: 100%; border-collapse: collapse;"> <thead> <tr> <th style="width: 10%;">特定小型</th> <th style="width: 15%;">第一種 <small>(50cc以下)</small></th> <th style="width: 15%;">第一種 <small>(125cc以下、4.0kw以下)</small></th> <th style="width: 15%;">第二種乙 <small>(50cc超90cc以下)</small></th> <th style="width: 15%;">第二種甲 <small>(90cc超125cc以下)</small></th> <th style="width: 10%;">ミニカー</th> </tr> </thead> <tbody> <tr> <td style="text-align: center;">2,000</td> <td style="text-align: center;">2,000</td> <td style="text-align: center;">2,000</td> <td style="text-align: center;">2,000</td> <td style="text-align: center;">2,400</td> <td style="text-align: center;">3,700</td> </tr> </tbody> </table>	特定小型	第一種 <small>(50cc以下)</small>	第一種 <small>(125cc以下、4.0kw以下)</small>	第二種乙 <small>(50cc超90cc以下)</small>	第二種甲 <small>(90cc超125cc以下)</small>	ミニカー	2,000	2,000	2,000	2,000	2,400	3,700
	特定小型		第一種 <small>(50cc以下)</small>	第一種 <small>(125cc以下、4.0kw以下)</small>	第二種乙 <small>(50cc超90cc以下)</small>	第二種甲 <small>(90cc超125cc以下)</small>	ミニカー								
	2,000		2,000	2,000	2,000	2,400	3,700								
	○軽自動車		<ul style="list-style-type: none"> ・ 二輪(ボートトレーラー、125cc超250cc以下) 3,600 ・ 三輪 <table border="1" style="width: 100%; border-collapse: collapse;"> <thead> <tr> <th>旧税率</th> <th>新税率</th> <th>重課税率</th> <th>軽課25%</th> <th>軽課50%</th> <th>軽課75%</th> </tr> </thead> <tbody> <tr> <td style="text-align: center;">3,100</td> <td style="text-align: center;">3,900</td> <td style="text-align: center;">4,600</td> <td style="text-align: center;">3,000</td> <td style="text-align: center;">2,000</td> <td style="text-align: center;">1,000</td> </tr> </tbody> </table> 	旧税率	新税率	重課税率	軽課25%	軽課50%	軽課75%	3,100	3,900	4,600	3,000	2,000	1,000
	旧税率		新税率	重課税率	軽課25%	軽課50%	軽課75%								
	3,100		3,900	4,600	3,000	2,000	1,000								
	・ 四輪以上		<p>【乗用(自家用)】</p> <table border="1" style="width: 100%; border-collapse: collapse;"> <thead> <tr> <th>旧税率</th> <th>新税率</th> <th>重課税率</th> <th>軽課25%</th> <th>軽課50%</th> <th>軽課75%</th> </tr> </thead> <tbody> <tr> <td style="text-align: center;">7,200</td> <td style="text-align: center;">10,800</td> <td style="text-align: center;">12,900</td> <td style="text-align: center;">-</td> <td style="text-align: center;">-</td> <td style="text-align: center;">2,700</td> </tr> </tbody> </table>	旧税率	新税率	重課税率	軽課25%	軽課50%	軽課75%	7,200	10,800	12,900	-	-	2,700
	旧税率		新税率	重課税率	軽課25%	軽課50%	軽課75%								
	7,200		10,800	12,900	-	-	2,700								
	【乗用(営業用)】		<table border="1" style="width: 100%; border-collapse: collapse;"> <thead> <tr> <th>旧税率</th> <th>新税率</th> <th>重課税率</th> <th>軽課25%</th> <th>軽課50%</th> <th>軽課75%</th> </tr> </thead> <tbody> <tr> <td style="text-align: center;">5,500</td> <td style="text-align: center;">6,900</td> <td style="text-align: center;">8,200</td> <td style="text-align: center;">5,200</td> <td style="text-align: center;">3,500</td> <td style="text-align: center;">1,800</td> </tr> </tbody> </table>	旧税率	新税率	重課税率	軽課25%	軽課50%	軽課75%	5,500	6,900	8,200	5,200	3,500	1,800
	旧税率		新税率	重課税率	軽課25%	軽課50%	軽課75%								
	5,500		6,900	8,200	5,200	3,500	1,800								
	【貨物(自家用)】		<table border="1" style="width: 100%; border-collapse: collapse;"> <thead> <tr> <th>旧税率</th> <th>新税率</th> <th>重課税率</th> <th>軽課25%</th> <th>軽課50%</th> <th>軽課75%</th> </tr> </thead> <tbody> <tr> <td style="text-align: center;">4,000</td> <td style="text-align: center;">5,000</td> <td style="text-align: center;">6,000</td> <td style="text-align: center;">-</td> <td style="text-align: center;">-</td> <td style="text-align: center;">1,300</td> </tr> </tbody> </table>	旧税率	新税率	重課税率	軽課25%	軽課50%	軽課75%	4,000	5,000	6,000	-	-	1,300
	旧税率		新税率	重課税率	軽課25%	軽課50%	軽課75%								
4,000	5,000	6,000	-	-	1,300										
【貨物(営業用)】	<table border="1" style="width: 100%; border-collapse: collapse;"> <thead> <tr> <th>旧税率</th> <th>新税率</th> <th>重課税率</th> <th>軽課25%</th> <th>軽課50%</th> <th>軽課75%</th> </tr> </thead> <tbody> <tr> <td style="text-align: center;">2,900</td> <td style="text-align: center;">1,900</td> <td style="text-align: center;">1,000</td> <td style="text-align: center;">-</td> <td style="text-align: center;">-</td> <td style="text-align: center;">1,000</td> </tr> </tbody> </table>	旧税率	新税率	重課税率	軽課25%	軽課50%	軽課75%	2,900	1,900	1,000	-	-	1,000		
旧税率	新税率	重課税率	軽課25%	軽課50%	軽課75%										
2,900	1,900	1,000	-	-	1,000										
○小型特殊自動車	<ul style="list-style-type: none"> ・ 農耕作業用 2,400 ・ その他のもの(特殊作業車) 5,900 														
○二輪の小型自動車(250cc超)	6,000														
入湯税	入湯客1人1泊につき 150円	翌月末日													
	入湯客1人1泊(自炊)につき 100円														
	日帰りにつき 50円														
	修学旅行等の生徒の場合 20円														

Ⅲ 賦課の状況

1 市民税

(1) 個人市民税

ア 個人市県民税調定額

(単位：千円)

区 分	市 民 税			県 民 税			合 計
	均等割	所得割	計	均等割	所得割	計	
普通徴収	43,440	1,455,879	1,499,319	24,675	970,222	994,897	2,494,216
特別徴収	134,460	5,162,150	5,296,610	76,194	3,440,582	3,516,776	8,813,386
合 計	177,900	6,618,029	6,795,929	100,869	4,410,804	4,511,673	11,307,602

(令和7年7月1日現在)

イ 納税義務者数

(単位：人)

区 分	市 民 税 ・ 県 民 税		
	均等割のみ	均等割+所得割	合 計
普通徴収	6,179	16,689	22,868
特別徴収	1,845	43,182	45,027
合 計	8,024	59,871	67,895

(R7-課税状況等の調)

ウ 所得の種類別課税状況

(単位：人、千円)

区 分	所得割 納税義務者数	総所得 金額等	所得 控除額	課税 標準額	算出税額	所得割額
給与所得者	48,750	159,084,536	59,893,613	99,190,923	5,949,421	5,531,226
営業等所得者	1,934	10,548,508	2,346,344	8,202,164	492,053	473,539
農業所得者	588	3,234,012	828,202	2,405,810	144,400	141,355
その他の所得者	7,809	15,577,711	7,174,913	8,402,798	503,852	473,705
分離譲渡所得者	790	4,372,590	1,127,113	8,701,344	360,511	309,868
合 計	59,871	192,817,357	71,370,185	126,903,039	7,450,237	6,929,693

(R7-課税状況等の調)

エ 所得割及び所得割納税義務者数の推移

(単位：千円、人、%)

区 分	所 得 割		納税義務者数	
	税 額	前年比	人 数	前年比
令和2年度	5,980,550	99.1	56,112	101.0
令和3年度	5,800,760	97.0	56,433	100.6
令和4年度	6,059,977	104.5	57,142	101.3
令和5年度	6,314,178	104.2	57,778	101.1
令和6年度	5,940,476	94.1	54,727	94.7
令和7年度	6,929,693	116.7	59,871	109.4

(R7-課税状況等の調)

才 課税標準段階別納税義務者数及び所得割額

(単位:人、千円)

課税標準額	給 与	営業等	農 業	その他	小 計	分離譲渡	合 計
	納税義務者数	納税義務者数	納税義務者数	納税義務者数	納税義務者数	納税義務者数	納税義務者数
	所得割額	所得割額	所得割額	所得割額	所得割額	所得割額	所得割額
10万円以下	1,334	98	15	555	2,002	113	2,115
	2,360	162	21	1,047	3,590	27,703	31,293
10万円超え100万円以下	13,833	632	130	5,091	19,686	159	19,845
	456,790	17,623	3,800	134,458	612,671	22,292	634,963
100万円超え200万円以下	15,725	452	111	1,389	17,677	144	17,821
	1,274,742	36,540	9,428	107,797	1,428,507	33,464	1,461,971
200万円超え300万円以下	8,952	267	70	318	9,607	99	9,706
	1,213,126	38,116	10,068	44,456	1,305,766	34,921	1,340,687
300万円超え400万円以下	4,346	163	61	145	4,715	67	4,782
	848,549	32,601	12,585	28,969	922,704	17,269	939,973
400万円超え550万円以下	2,640	137	64	106	2,947	67	3,014
	683,704	37,435	18,109	28,661	767,909	20,494	788,403
550万円超え700万円以下	768	56	29	60	913	34	947
	265,665	19,978	10,196	21,368	317,207	13,467	330,674
700万円超え1,000万円以下	645	55	50	69	819	35	854
	287,271	26,254	24,783	33,155	371,463	21,855	393,318
1,000万円超	507	74	58	76	715	72	787
	499,019	264,830	52,365	73,794	890,008	118,403	1,008,411
合 計	48,750	1,934	588	7,809	59,081	790	59,871
	5,531,226	473,539	141,355	473,705	6,619,825	309,868	6,929,693

【再掲】

200万円以下	30,892	1,182	256	7,035	39,365	416	39,781
	1,733,892	54,325	13,249	243,302	2,044,768	83,459	2,128,227
200万円超え700万円以下	16,706	623	224	629	18,182	267	18,449
	3,011,044	128,130	50,958	123,454	3,313,586	86,151	3,399,737
700万円超	1,152	129	108	145	1,534	107	1,641
	786,290	291,084	77,148	106,949	1,261,471	140,258	1,401,729

(R7-課税状況等の調)

カ 所得の種類別合計所得金額等の推移

(単位：人、千円、%)

所得の種類	区 分	令和5年度	前年比	令和6年度	前年比	令和7年度	前年比
給与所得者	納税者数	47,911	101.4	46,021	96.1	48,750	105.9
	総所得金額等	150,786,838	102.9	151,515,674	100.5	159,084,536	105.0
	所得割額	5,183,848	102.9	4,857,204	93.7	5,531,226	113.9
営業等所得者	納税者数	1,950	95.2	1,687	86.5	1,934	114.6
	総所得金額等	9,342,187	111.0	8,951,615	95.8	10,548,508	117.8
	所得割額	399,100	116.9	380,777	95.4	473,539	124.4
農業所得者	納税者数	296	102.8	351	118.6	588	167.5
	総所得金額等	1,228,265	88.1	1,775,505	144.6	3,234,012	182.1
	所得割額	43,937	82.4	69,136	157.4	141,355	204.5
その他の所得者	納税者数	7,072	101.8	5,989	84.7	7,809	130.4
	総所得金額等	13,983,175	103.2	12,892,388	92.2	15,577,711	120.8
	所得割額	416,144	105.7	365,121	87.7	473,705	129.7
小 計	納税者数	57,229	101.2	54,048	94.4	59,081	109.3
	総所得金額等	175,340,465	103.2	175,135,182	99.9	188,444,767	107.6
	所得割額	6,043,029	103.7	5,672,238	93.9	6,619,825	116.7
分離譲渡所得者	納税者数	549	92.7	679	123.7	790	116.3
	総所得金額等	2,947,689	90.1	3,621,769	122.9	4,372,590	120.7
	所得割額	271,149	116.9	266,742	98.4	309,868	116.2
合 計	納税者数	57,778	101.1	54,727	94.7	59,871	109.4
	総所得金額等	178,288,154	102.9	178,756,951	100.3	192,817,357	107.9
	所得割額	6,314,178	104.2	5,938,980	94.1	6,929,693	116.7

(R7-課税状況等の調)

(2) 法人市民税

ア 納税義務者数及び調定額の推移

区 分	令和2年度	令和3年度	令和4年度	令和5年度	令和6年度
納税義務者数 (法人)	3,206	3,212	3,253	3,307	3,325
均等割額 (千円)	464,470	455,824	462,515	470,614	460,801
法人税割額 (千円)	810,339	690,587	665,733	927,791	938,139
合 計 (千円)	1,274,809	1,146,411	1,128,248	1,398,405	1,398,940

(R6-課税状況等の調)

イ 均等割税率区分による納税義務者数

号	税率	法人均等割の区分	納税義務者数(法人)		
			分割法人	その他	合計
1	年額 60千円	下記以外の法人	分割法人	480	2,375
			その他	1,895	
2	年額 144千円	資本の金額又は出資金額が1千万円以下で従業者の数が50人を超えるもの	分割法人	8	17
			その他	9	
3	年額 156千円	資本の金額又は出資金額が1千万円を超え1億円以下で従業者の数が50人以下であるもの	分割法人	349	527
			その他	178	
4	年額 180千円	資本の金額又は出資金額が1千万円を超え1億円以下で従業者の数が50人を超えるもの	分割法人	38	55
			その他	17	
5	年額 192千円	資本の金額又は出資金額が1億円を超え10億円以下で従業者の数が50人以下であるもの	分割法人	130	132
			その他	2	
6	年額 480千円	資本の金額又は出資金額が1億円を超え10億円以下で従業者の数が50人を超えるもの	分割法人	18	19
			その他	1	
7	年額 492千円	資本の金額又は出資金額が10億円を超える法人で従業者の数が50人以下であるもの	分割法人	166	166
			その他	0	
8	年額 2,100千円	資本の金額又は出資金額が10億円を超え50億円以下で従業者の数が50人を超えるもの	分割法人	7	7
			その他	0	
9	年額 3,600千円	資本の金額又は出資金額が50億円を超える法人で従業者の数が50人を超えるもの	分割法人	27	27
			その他	0	
合 計			分割法人	1,223	3,325
			その他	2,102	

(令和7年4月1日現在)

ウ 産業別納税義務者数

(単位: 法人、%)

区 分	納税義務者数	構成比
第1次産業	71	2.1
農業、林業	67	2.0
漁業	4	0.1
第2次産業	941	28.3
鉱業、採石業、砂利採取業	11	0.3
建設業	514	15.5
製造業	416	12.5
第3次産業	2,313	69.6
電気・ガス・熱供給・水道業	23	0.7
情報通信業	67	2.0
運輸業、郵便業	103	3.1
卸売業、小売業	717	21.6
金融業、保険業	54	1.6
不動産業、物品賃貸業	266	8.0
学術研究、専門・技術サービス業	192	5.8
宿泊業、飲食サービス業	245	7.4
生活関連サービス業、娯楽業	122	3.7
教育、学習支援業	41	1.2
医療、福祉	164	4.9
複合サービス事業	18	0.5
サービス業	296	8.9
公務	5	0.2
合 計	3,325	100.0

(令和7年4月1日現在)

2 固定資産税

(1) 課税状況

(単位：千円、人)

区分	課税標準額	税 額		軽減税額	調定額		納税義務者数
	A	A × 1.4%	B	C	B - C	D	E
土地	188,146,076		2,634,045	0	2,634,045		45,745
家屋	289,188,457		4,048,638	109,832	3,938,806		42,640
償却資産	256,431,641		3,590,043	0	3,590,043		2,357
交付金	6,196,256		86,748	0	86,748		—
計	739,962,430		10,359,474	109,832	10,249,642		—

(R7-概要調書)

(2) 土地の地目別地積

(単位：千㎡)

区分	田	畑	宅地	山林	原野	池沼	牧場	雑種地	その他	合計
課税地積	65,441	36,086	34,149	77,348	4,321	1,074	986	23,019	1	242,425
非課税地積	229	1,562	3,285	4,510	441	4	664	5,688	333,934	350,317
地積合計	65,670	37,648	37,434	81,858	4,762	1,078	1,650	28,707	333,935	592,742
比率 (%)	11.08	6.35	6.32	13.81	0.80	0.18	0.28	4.84	56.34	100.00

(R7-概要調書)

(3) 土地の評価概要

区分	筆数 (筆)		地積 (㎡)		決定価格 (千円)		課税標準額 (免税点以上) (千円)	㎡当価格 (円) B / A
	免税点以上	計	免税点以上	計 A	免税点以上	計 B		
	免税点未満		免税点未満		免税点未満			
田	27,542	28,239	64,991,460	65,440,541	7,516,884	7,569,288	7,472,261	116
	697		449,081		52,404			
畑	16,512	17,349	35,446,115	36,085,989	1,342,577	1,367,928	1,340,859	38
	837		639,874		25,351			
宅地	109,155	112,095	33,813,404	34,149,209	337,713,880	339,619,600	138,415,581	9,945
	2,940		335,805		1,905,720			
鉱泉地	122	123	700	703	146,586	146,636	146,586	208,586
	1		3		50			
山林	24,407	70,890	56,435,891	77,348,390	1,259,735	1,725,794	1,259,732	22
	46,483		20,912,499		466,059			
原野	3,061	4,397	3,599,905	4,320,631	71,998	86,415	71,998	20
	1,336		720,726		14,417			
池沼	48	51	1,072,050	1,074,436	1,259,735	1,725,794	25,838	1,606
	3		2,386		466,059			
牧場	39	39	985,570	985,570	40,323	40,323	40,323	41
	0		0		0			
雑種地	24,613	32,068	21,749,128	23,018,560	52,500,674	53,272,014	39,372,898	2,314
	7,455		1,269,432		771,340			
合計	205,499	265,251	218,094,223	242,424,029	401,852,392	405,553,792	188,146,076	1,673
	59,752		24,329,806		3,701,400			

(R7-概要調書)

図4 課税土地の地目別割合

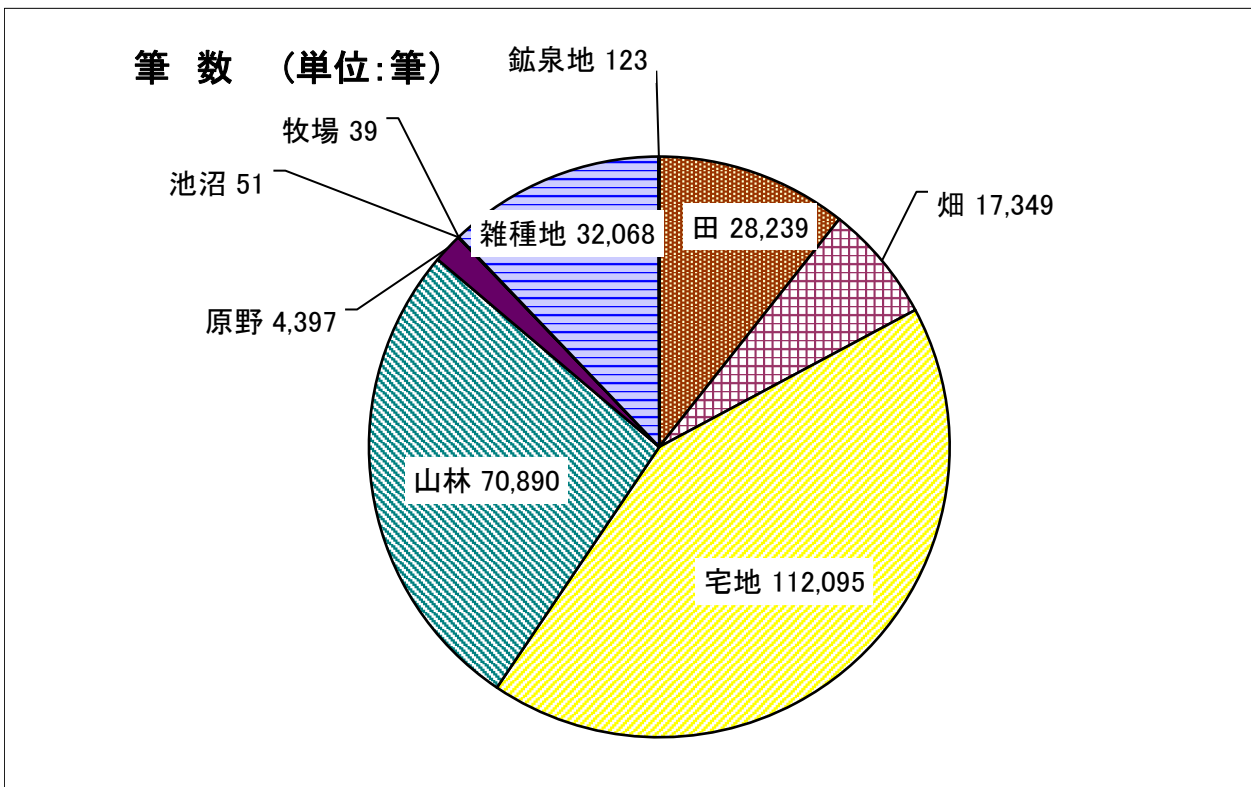
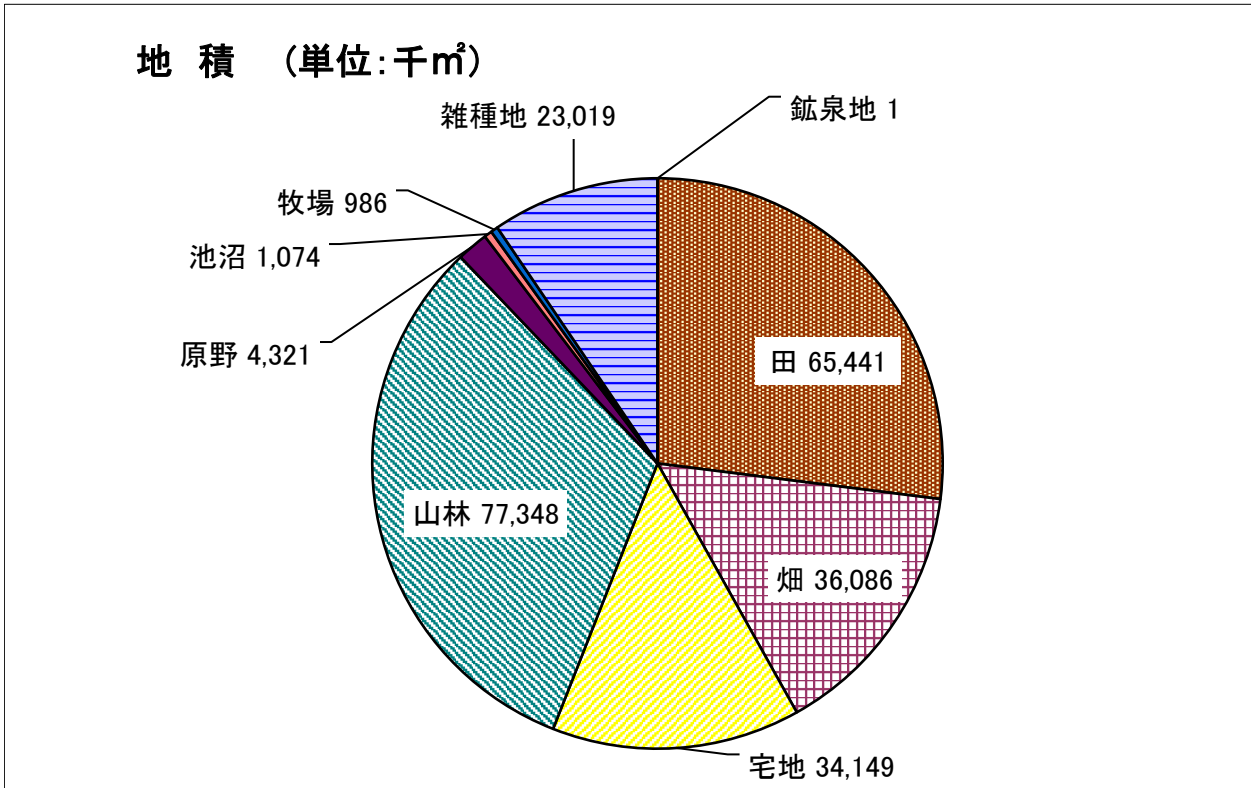

(4) 宅地の評価概要

区分		地積 (㎡)		決定価格 (千円)		㎡当価格 (円)	
		A		B		B/A	
商業地区	繁華街	—		—		—	
	高度商業地区	—		—		—	
	普通商業地区	1,701,781		28,312,602		16,637	
	計	1,701,781		28,312,602		16,637	
住宅地区	併用住宅地区	2,052,057		36,768,969		17,918	
	高級住宅地区	—		—		—	
	普通住宅地区	10,765,627		139,062,847		12,917	
	計	12,817,684		175,831,816		13,718	
工業地区	大工場地区	2,097,193		12,587,357		6,002	
	中小工場地区	85,282		410,596		4,815	
	家内工場地区	—		—		—	
	計	2,182,475		12,997,953		5,956	
村落地区	集団地区	2,391,171		29,124,367		12,180	
	村落地区	13,876,141		88,859,326		6,404	
	計	16,267,312		117,983,693		7,253	
観光地区		307,854		2,057,901		6,685	
農業用施設の用に供する宅地		536,497		529,915		988	
合計		33,813,603		337,713,880		9,988	

(R7-概要調書)

(5) 家屋の概要

区分	棟数		床面積 (㎡)		決定価格 (千円)		課税標準額 (千円)	
	免税点以上	計	免税点以上	計	免税点以上	計	免税点以上	計
	免税点未満		免税点未満		免税点未満		免税点未満	
木造	58,032	60,301	5,644,032	5,758,329	133,277,689	133,400,156	133,277,689	133,400,156
	2,269		114,297		122,467		122,467	
非木造	18,672	19,011	4,546,472	4,555,852	156,066,135	156,096,445	155,910,768	155,941,078
	339		9,380		30,310		30,310	
合計	76,704	79,312	10,190,504	10,314,181	289,343,824	289,496,601	289,188,457	289,341,234
	2,608		123,677		152,777		152,777	

(R7-概要調書)

(6) 家屋の評価概要 (木造)

区分	棟数		床面積 (㎡)		決定価格 (千円)		㎡当価格 (円) B/A
	免税点以上	計	免税点以上	計	免税点以上	計	
	免税点未満		免税点未満		A		
戸建形式住宅	42,150	42,897	4,358,828	4,409,417	113,510,254	113,564,193	25,755
	747		50,589		53,939		
集合形式住宅	1,407	1,410	329,931	330,085	8,795,435	8,795,754	26,647
	3		154		319		
併用住宅	1,594	1,635	206,244	209,564	3,292,643	3,297,561	15,735
	41		3,320		4,918		
ホテル・旅館	284	286	57,880	57,968	898,289	898,415	15,498
	2		88		126		
事務所・店舗	1,929	1,948	154,947	155,475	3,438,602	3,439,921	22,125
	19		528		1,319		
劇場・病院	61	61	12,550	12,550	386,915	386,915	30,830
	0		0		0		
工場・倉庫	1,995	2,157	215,886	222,882	1,687,308	1,696,894	7,613
	162		6,996		9,586		
附属家	8,612	9,907	307,766	360,388	1,268,243	1,320,503	3,664
	1,295		52,622		52,260		
合計	58,032	60,301	5,644,032	5,758,329	133,277,689	133,400,156	23,166
	2,269		114,297		122,467		

(R7-概要調査)

(7) 新增築家屋の状況 (木造)

区分	棟数			床面積 (㎡)			決定価格 (千円)		
	新築	増築	計	新築	増築	計	新築	増築	計
戸建形式住宅	445	7	452	48,742	179	48,921	3,782,230	12,862	3,795,092
集合形式住宅	14	0	14	6,044	0	6,044	438,137	0	438,137
併用住宅	9	0	9	1,257	0	1,257	94,329	0	94,329
ホテル・旅館	6	0	6	1,058	0	1,058	76,693	0	76,693
事務所・店舗	12	1	13	1,974	165	2,139	109,908	6,302	116,210
劇場・病院	2	0	2	454	0	454	31,831	0	31,831
工場・倉庫	5	0	5	675	0	675	22,126	0	22,126
附属家	10	1	11	314	36	350	19,303	1,574	20,877
合計	503	9	512	60,518	380	60,898	4,574,557	20,738	4,595,295

(R7-概要調査)

(8) 家屋の評価概要 (非木造)

区分	棟数		床面積 (㎡)		決定価格 (千円)		㎡当価格 (円) B/A
	免税点以上	計	免税点以上	計	免税点以上	計	
	免税点未満		免税点未満		A		
事務所・店舗	1,945	1,947	787,320	787,382	39,007,261	39,007,510	49,541
	2		62		249		
住宅・アパート	6,044	6,053	1,197,621	1,197,966	44,140,949	44,142,177	36,848
	9		345		1,228		
ホテル・病院	341	341	410,699	410,699	26,931,900	26,931,900	65,576
	0		0		0		
工場・倉庫	5,818	5,889	1,891,208	1,894,043	42,119,276	42,127,364	22,242
	71		2,835		8,088		
その他	4,524	4,781	259,624	265,762	3,866,749	3,887,494	14,628
	257		6,138		20,745		
合計	18,672	19,011	4,546,472	4,555,852	156,066,135	156,096,445	34,263
	339		9,380		30,310		

(R7-概要調書)

(9) 新增築家屋の状況 (非木造)

区分	棟数			床面積 (㎡)			決定価格(千円)		
	新築	増築	計	新築	増築	計	新築	増築	計
事務所・店舗	14	1	15	6,889	19	6,908	721,513	1,037	722,550
住宅・アパート	48	0	48	6,424	0	6,424	636,930	0	636,930
病院・ホテル	45	0	45	628	0	628	77,519	0	77,519
工場・倉庫	30	1	31	16,703	52	16,755	1,140,624	3,703	1,144,327
その他	13	6	19	514	30	544	28,318	2,168	30,486
合計	150	8	158	31,158	101	31,259	2,604,904	6,908	2,611,812

(R7-概要調書)

(10) 家屋の軽減状況 (法附則第15条の6等関係)

棟数	床面積 (㎡)	軽減税額(千円)
2,111	206,856	109,832

(R7-概要調書)

(11) 減少分家屋の状況

区分	棟数 (棟)	床面積 (㎡)	決定価格 (千円)
木造	287	19,270	198,438
非木造	123	15,518	353,058
計	410	34,788	551,496

(R7-概要調書)

(12) 償却資産の価格等

(単位：千円)

区分	決定価格	課税標準額		
		法349-3特例関係 A	その他 B	計 A+B
構築物	26,197,747	66,107	26,057,131	26,123,238
機械及び装置	103,828,880	401,817	102,478,816	102,880,633
船舶及び航空機	12,526	0	12,526	12,526
車両及び運搬具	963,173	0	963,173	963,173
工具及び備品	18,093,958	28	18,093,873	18,093,901
小計	149,096,284	467,952	147,605,519	148,073,471
法389条関係	111,877,352	—	—	108,358,170
法743条第1項関係	0	—	—	0
合計	260,973,636	—	—	256,431,641

(R7-概要調書)

(13) 償却資産の納税義務者数等

区分 価格	納税義務者数 (人)	課税標準額 (千円)
150万円 (免税点) 未満	1,863	863,261
150万円以上～300万円未満	478	1,039,811
300万円以上～1000万円未満	908	5,317,267
1,000万円以上～2,000万円未満	380	5,322,375
2,000万円以上～3,000万円未満	137	3,379,998
3,000万円以上～1億円未満	256	14,218,624
1億円以上	198	227,153,566
合計	4,220	257,294,902

(R7-概要調書)

(14) 国有資産等所在市町村交付金

区分	台帳価格 (千円)				算定標準額 (千円)	交付金額 (円)
	土地	家屋	償却資産	計		
国有資産	3,189,592	69,978	996	3,260,566	3,161,775	44,264,600
公有資産	711,743	1,760,965	1,883,982	4,356,690	3,034,481	42,482,600
合計	3,901,335	1,830,943	1,884,978	7,617,256	6,196,256	86,747,200

(R7-概要調書)

3 都市計画税

(1) 都市計画区域及び課税区域

(単位：千㎡)

区 分	市街化区域	市街化調整区域	その他	計
市全体の面積	—	—	—	592,740
都市計画区域の面積	—	—	396,510	396,510
課税区域の面積	—	—	18,466	18,466

(R7-概要調書)

(2) 課税状況

区 分	筆数・棟数 (筆・棟)	地積・床面積 (千㎡)	課税標準額 A (千円)	当初調定額 $A \times 0.2\%$ (千円)	納税義務者数 (人)
土 地	53,318	17,881	101,103,068	361,750	18,281
家 屋	31,762	4,613	143,511,245	287,022	17,888
計			244,614,313	648,773	

(R7-概要調書)

4 市たばこ税

(1) 調定額の推移

年度	税率		売渡本数		調定額 (千円)	前年比 (%)
			(千本)			
令和2年度	千本につき	[~9月]	5,692円	162,885	957,404	94.3
		[10月~]	6,122円	162,885		
令和3年度	千本につき	[~9月]	6,122円	162,948	1,028,338	107.4
		[10月~]	6,552円	162,948		
令和4年度	千本につき		6,552円	166,296	1,089,569	105.9
令和5年度	千本につき		6,552円	165,807	1,086,369	99.7
令和6年度	千本につき		6,552円	164,334	1,076,715	99.1

税率の欄の〔 〕内は販売月（R6-決算）

5 入湯税

(1) 入湯客数及び調定額の推移

年度	課税対象入湯客数 (人)						調定額 (千円)	前年比 (%)
	宿泊	宿泊 (自炊)	修学旅行	日帰り	課税免除 (12歳未満)	計		
令和2年度	352,134	23,199	437	164,315	31,933	572,018	66,722	51.2
令和3年度	437,066	30,233	675	221,986	47,547	737,507	99,103	148.5
令和4年度	648,674	31,350	347	222,885	59,728	962,984	111,968	113.0
令和5年度	678,778	30,054	13	260,756	73,932	1,043,533	117,887	105.3
令和6年度	653,391	26,141	145	260,642	63,190	1,003,509	113,657	101.5

(R6-決算)

図5 市たばこ税及び入湯税の調定額等の推移

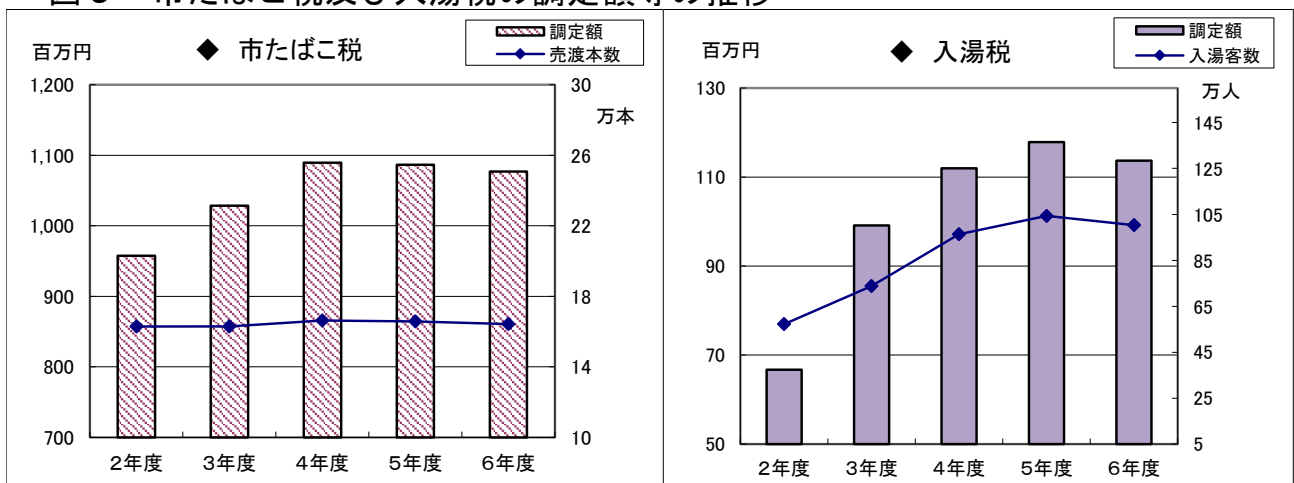

6 軽自動車税

(1) 環境性能割

ア 年度別課税状況の推移 その1 (令和4年度)

種類	排出ガス基準	燃費基準	税率		令和4年度					
					課税台数(台)		課税標準額(円)		調定額(円)	
			自家用	営業用	自家用	営業用	自家用	営業用		
電気軽自動車	-	-	非課税	非課税						
天然ガス軽自動車	平成30年排出ガス基準適合または平成21年排出ガス基準10%低減	-	非課税	非課税	—	—	—	—	—	—
乗用車	平成30年排出ガス基準50%低減または平成17年排出ガス基準75%低減のガソリン車・ハイブリッド車	令和12年度燃費基準75%達成(令和2年度燃費基準達成車に限る)	非課税	非課税						
		令和12年度燃費基準60%達成(令和2年度燃費基準達成車に限る)	1%	0.5%	370	0	424,635,000	0	4,236,900	0
		令和12年度燃費基準55%達成	2%	1%	29	0	46,661,000	0	932,500	0
	上記に該当しないもの	2%	2%	250	0	373,288,000	0	7,454,900	0	
車両総重量2.5トン以下のトラック	平成30年排出ガス基準50%低減または平成17年排出ガス基準75%低減のガソリン車・ハイブリッド車	平成27年度燃費基準+25%達成	非課税	非課税	—	—	—	—	—	—
		平成27年度燃費基準+20%達成	1%	0.5%	36	6	45,229,000	7,197,000	450,900	35,600
		平成27年度燃費基準+15%達成	2%	1%	3	0	3,021,000	0	60,300	0
	上記に該当しないもの	2%	2%	384	4	416,807,000	4,434,000	8,325,200	88,500	
上記に該当しないもの			2%	2%	1	0	1,990,000	0	39,800	0
合計					1,073	10	1,311,631,000	11,631,000	21,500,500	124,100
					1,083		1,323,262,000		21,624,600	

※1 非課税(臨時的軽減による非課税含む)分については、市で集計していないため省略

その2（令和5年度）

【R5. 4. 1～R5. 12. 31取得分】

区分	燃料等	排出ガス基準・燃費基準		税率（軽自動車）		コード	令和5年度					
							課税台数（台）		課税標準額（円）		調定額（円）	
							自家用	営業用	自家用	営業用	自家用	営業用
乗用車	ガソリン車	★★★★	R12年度燃費基準75%かつR2年度燃費基準達成	非課税	非課税	01	-	-	-	-	-	-
	ガソリンハイブリッド車		■ [R2年度燃費基準109%]、※ [H22年度燃費基準+62%]	1.00%	0.50%	05	112	0	151,052,000	0	1,507,400	0
			R12年度燃費基準60%かつR2年度燃費基準達成	2.00%	1.00%	06	64	0	98,660,000	0	1,972,200	0
			■ [R2年度燃費基準80%]、※ [H22年度燃費基準+19%]									
01、05及び06に該当しないもの				2.00%	2.00%	07	201	0	323,878,000	0	6,469,300	0
車両総重量2.5トン以下のトラック	ガソリン車	★★★★	H27年度燃費基準+25%	非課税	非課税	08	-	-	-	-	-	-
	ガソリンハイブリッド車		※ [H22年度燃費基準+57%]	1.00%	0.50%	09	46	0	54,572,000	0	543,600	0
			H27年度燃費基準+20%	2.00%	1.00%	10	0	0	0	0	0	0
			※ [H22年度燃費基準+50%]									
08～10に該当しないもの				2.00%	2.00%	11	362	3	388,091,000	4,048,000	7,753,500	80,900
その他の軽自動車	電気軽自動車	-	-	非課税	非課税	12	-	-	-	-	-	-
	天然ガス軽自動車	H30年排出ガス基準適合又はH21年排出ガス基準10%低減	-	非課税	非課税	12	-	-	-	-	-	-
	01～12に該当しないもの				2.00%	2.00%	13	0	0	0	0	0
合計							785	3	1,016,253,000	4,048,000	18,246,000	80,900
							788		1,020,301,000		18,326,900	

【R6. 1. 1～R6. 3. 31取得分】

区分	燃料等	排出ガス基準・燃費基準		税率（軽自動車）		コード	令和6年度					
							課税台数（台）		課税標準額（円）		調定額（円）	
							自家用	営業用	自家用	営業用	自家用	営業用
乗用車	ガソリン車	★★★★	R12年度燃費基準80%かつR2年度燃費基準達成	非課税	非課税	01	-	-	-	-	-	-
	ガソリンハイブリッド車		■ [R2年度燃費基準116%]、※ [H22年度燃費基準173%]	1.00%	0.50%	02	37	0	49,854,000	0	497,500	0
			R12年度燃費基準70%かつR2年度燃費基準達成	2.00%	1.00%	03	0	0	0	0	0	0
			■ [R2年度燃費基準102%]、※ [H22年度燃費基準151%]									
01～03に該当しないもの				2.00%	2.00%	04	19	0	32,013,000	0	639,700	0
車両総重量2.5トン以下のトラック	ガソリン車	★★★★	R4年度燃費基準105%	非課税	非課税	05	-	-	-	-	-	-
	ガソリンハイブリッド車		※ [H22年度燃費基準163%]	1.00%	0.50%	06	3	0	2,819,000	0	28,100	0
			R4年度燃費基準達成	2.00%	1.00%	07	0	0	0	0	0	0
			※ [H22年度燃費基準155%]									
05～07に該当しないもの				2.00%	2.00%	08	15	0	17,306,000	0	345,500	0
その他の軽自動車	電気軽自動車	-	-	非課税	非課税	09	-	-	-	-	-	-
	天然ガス軽自動車	H30年排出ガス基準適合又はH21年排出ガス基準10%低減	-	非課税	非課税	09	-	-	-	-	-	-
	01～09に該当しないもの				2.00%	2.00%	10	0	0	0	0	0
合計							74	0	101,992,000	0	1,510,800	0
							74		101,992,000		1,510,800	

注 「★★★★」は平成30年排出ガス基準50%低減又は平成17年排出ガス基準75%低減達成車 ■
 令和12年度基準エネルギー消費効率算定未了車で、令和2年度基準及び平成27年度基準エネルギー消費効率を算定している軽自動車の場合
 ※ 令和12年度基準、令和4年度基準及び令和2年度基準エネルギー消費効率算定未了車で、平成22年度基準エネルギー消費効率を算定している軽自動車の場合

その3（令和6年度）

区分	燃料等	排出ガス基準・燃費基準		税率（軽自動車）		コード	令和6年度					
							課税台数（台）		課税標準額（円）		調定額（円）	
							自家用	営業用	自家用	営業用	自家用	営業用
乗用車	ガソリン車	★★★★★	R12年度燃費基準80%かつR2年度燃費基準達成	非課税	非課税	01	-	-	-	-	-	-
	ガソリンハイブリッド車		■ [R2年度燃費基準116%]、※ [H22年度燃費基準173%]	1.00%	0.50%	02	412	0	611,197,000	0	6,099,600	0
			R12年度燃費基準70%かつR2年度燃費基準達成	2.00%	1.00%	03	0	0	0	0	0	0
			■ [R2年度燃費基準102%]、※ [H22年度燃費基準151%]									
	R12年度燃費基準60%かつR2年度燃費基準達成		■ [R2年度燃費基準87%達成]、※ [H22年度燃費基準130%]									
01～03に該当しないもの				2.00%	2.00%	04	419	0	694,606,000	0	13,878,700	0
車両総重量2.5トン以下のトラック	ガソリン車	★★★★★	R4年度燃費基準105%	非課税	非課税	05	-	-	-	-	-	-
	ガソリンハイブリッド車		※ [H22年度燃費基準163%]	1.00%	0.50%	06	38	0	50,019,000	0	498,700	
			R4年度燃費基準達成									
			※ [H22年度燃費基準155%]									
	R4年度燃費基準95%		2.00%	1.00%	07	0	0	0	0	0	0	
※ [H22年度燃費基準147%]												
05～07に該当しないもの				2.00%	2.00%	08	358	2	401,004,000	2,385,000	8,009,700	47,700
その他の軽自動車	電気軽自動車	-	-	非課税	非課税	09	-	-	-	-	-	-
	天然ガス軽自動車	H30年排出ガス基準適合又はH21年排出ガス基準10%低減	-	非課税	非課税	09	-	-	-	-	-	-
	01～09に該当しないもの				2.00%	2.00%	10	1	0	1,992,000	0	39,800
合計							1,228	2	1,758,818,000	2,385,000	28,526,500	47,700
							1,230		1,761,203,000		28,574,200	

注 「★★★★」は平成30年排出ガス基準50%低減又は平成17年排出ガス基準75%低減達成車 ■
 令和12年度基準エネルギー消費効率算定未了車で、令和2年度基準及び平成27年度基準エネルギー消費効率を算定している軽自動車の場合
 ※ 令和12年度基準、令和4年度基準及び令和2年度基準エネルギー消費効率算定未了車で、平成22年度基準エネルギー消費効率を算定している軽自動車の場合

(2) 種別割

ア 年度別課税状況の推移 その1 (令和3年度・令和4年度)

区分 車種		税率 円	令和3年度					令和4年度						
			賦課期 日台数 台	非 課 税 台	減 免 台	差引課 税台数 台	調定額 千円	賦課期 日台数 台	非 課 税 台	減 免 台	差引課 税台数 台	調定額 千円		
原動機 付自転車	50cc以下	2,000	3,121	6	3	3,112	6,224	3,025	5	3	3,017	6,034		
	51cc~90cc	2,000	490	1	0	489	978	511	1	0	510	1,020		
	91cc~125cc	2,400	718	13	0	705	1,692	797	13	0	784	1,882		
	ミニカー	3,700	101	0	0	101	374	100	0	0	100	370		
	小計		4,430	20	3	4,407	9,268	4,433	19	3	4,411	9,306		
軽自動車	二輪車	3,600	2,003	2	0	2,001	7,204	2,081	2	0	2,079	7,484		
	三輪車	旧税額	3,100	0	0	0	0	0	0	0	0	0		
		新税率	3,900	0	0	0	0	0	0	0	0	0		
		重課税額	4,600	1	0	0	1	5	1	0	0	1		
		25%軽減	3,000	-	-	-	-	-	0	0	0	0		
		50%軽減	2,000	-	-	-	-	-	0	0	0	0		
		75%軽減	1,000	-	-	-	-	-	0	0	0	0		
	四輪 乗用	営業用	旧税額	5,500	1	0	0	1	6	1	0	0	1	
			新税率	6,900	0	0	0	0	0	0	0	0	0	
			重課税額	8,200	0	0	0	0	0	0	0	0	0	
			25%軽減	5,200	0	0	0	0	0	0	0	0	0	
			50%軽減	3,500	0	0	0	0	0	0	0	0	0	
			75%軽減	1,800	0	0	0	0	0	0	0	0	0	
		自家用	旧税額	7,200	12,650	20	139	12,491	89,935	11,001	18	113	10,870	78,264
			新税率	10,800	8,660	26	116	8,518	91,994	10,952	27	132	10,793	116,564
			重課税額	12,900	9,059	31	126	8,902	114,836	9,588	33	116	9,439	121,763
			25%軽減	8,100	790	1	10	779	6,310	-	-	-	-	-
			50%軽減	5,400	146	0	2	144	778	-	-	-	-	-
			75%軽減	2,700	0	0	0	0	0	0	0	0	0	0
	四輪 貨物	営業用	旧税額	3,000	47	0	0	47	141	43	0	0	43	
			新税率	3,800	67	0	0	67	255	75	0	0	75	
			重課税額	4,500	26	0	0	26	117	27	0	0	27	
			25%軽減	2,900	2	0	0	2	6	-	-	-	-	
			50%軽減	1,900	0	0	0	0	0	-	-	-	-	
			75%軽減	1,000	0	0	0	0	0	0	0	0	0	
		自家用	旧税額	4,000	2,670	27	27	2,616	10,464	2,242	26	21	2,195	
			新税率	5,000	2,292	17	13	2,262	11,310	2,675	21	12	2,642	
重課税額			6,000	4,979	19	49	4,911	29,466	5,051	19	45	4,987		
25%軽減			3,800	43	2	0	41	156	-	-	-	-		
50%軽減			2,500	0	0	0	0	0	-	-	-	-		
75%軽減			1,300	0	0	0	0	0	0	0	0	0		
小計		43,436	145	482	42,809	362,983	43,737	146	439	43,152	376,533			
小型特 殊自動車	農耕作業用	2,400	3,281	18	3	3,260	7,824	3,248	18	3	3,227			
	その他(特殊作業車)	5,900	352	12	0	340	2,006	356	12	0	344			
	小計		3,633	30	3	3,600	9,830	3,604	30	3	3,571			
二輪の小型自動車	6,000	2,749	0	0	2,749	16,494	2,878	0	0	2,878				
総計		54,248	195	488	53,565	398,575	54,652	195	445	54,012				

(課税状況等の調)

その2（令和5年度・令和6年度）

区分 車種		税率 円	令和5年度					令和6年度						
			賦課期 日台数 台	非 課 税 台	減 免 台	差引課 税台数 台	調定額 千円	賦課期 日台数 台	非 課 税 台	減 免 台	差引課 税台数 台	調定額 千円		
原動機 付自転 車	特定小型	2,000	-	-	-	-	-	5	0	0	5	10		
	50cc以下	2,000	2,948	5	4	2,939	5,878	2,864	4	4	2,856	5,712		
	51cc~90cc	2,000	527	1	0	526	1,052	527	0	0	527	1,054		
	91cc~125cc	2,400	853	13	0	840	2,016	950	12	0	938	2,251		
	ミニカー	3,700	107	0	0	107	396	112	0	0	112	415		
	小計		4,435	19	4	4,412	9,342	4,458	16	4	4,438	9,442		
軽自動車	二輪車	3,600	2,164	2	0	2,162	7,783	2,217	3	0	2,214	7,970		
	三輪車	旧税率	3,100	0	0	0	0	0	0	0	0	0		
		新税率	3,900	0	0	0	0	0	0	0	0	0		
		重課税率	4,600	1	0	0	1	5	1	0	0	1		
		25%軽減	3,000	0	0	0	0	0	0	0	0	0		
		50%軽減	2,000	0	0	0	0	0	0	0	0	0		
		75%軽減	1,000	0	0	0	0	0	0	0	0	0		
	四輪 乗用	営業用	旧税率	5,500	1	0	0	1	6	2	0	2	11	
			新税率	6,900	0	0	0	0	0	2	0	2	14	
			重課税率	8,200	3	0	0	3	25	3	0	3	25	
			25%軽減	5,200	1	0	0	1	5	0	0	0	0	
			50%軽減	3,500	0	0	0	0	0	0	0	0	0	
			75%軽減	1,800	0	0	0	0	0	0	0	0	0	
	四輪 乗用	自家用	旧税率	7,200	9,561	15	96	9,450	68,040	8,133	12	85	8,036	57,859
			新税率	10,800	12,389	27	153	12,209	131,857	13,885	27	171	13,687	147,820
			重課税率	12,900	9,991	33	132	9,826	126,755	10,223	35	133	10,055	129,709
			75%軽減	2,700	49	0	0	49	132	26	0	0	26	70
	四輪 貨物	営業用	旧税率	3,000	37	0	0	37	111	34	0	0	34	102
			新税率	3,800	79	0	0	79	300	95	0	0	95	361
			重課税率	4,500	26	0	0	26	117	27	0	0	27	121
			75%軽減	1,000	0	0	0	0	0	5	0	0	5	5
		自家用	旧税率	4,000	1,866	25	16	1,825	7,300	1,498	23	14	1,461	5,844
			新税率	5,000	3,109	21	20	3,068	15,340	3,458	23	21	3,414	17,070
重課税率			6,000	5,116	20	43	5,053	30,318	5,184	18	41	5,125	30,750	
75%軽減			1,300	0	0	0	0	0	0	0	0	0	0	
小計		44,393	143	460	43,790	388,094	44,793	141	465	44,187	397,736			
小型特 殊自動 車	農耕作業用	2,400	3,219	19	3	3,197	7,673	3,230	20	3	3,207	7,697		
	その他（特殊作業車）	5,900	373	12	0	361	2,130	378	12	0	366	2,159		
	小計		3,592	31	3	3,558	9,803	3,608	32	3	3,573	9,856		
二輪の小型自動車		6,000	3,003	0	0	3,003	18,018	3,076	0	0	3,076	18,456		
総計			55,423	193	467	54,763	425,257	55,935	189	472	55,274	435,490		

（課税状況等の調）

その3（令和7年度）

区分 車種		税率 円	令和7年度				調定額 千円		
			賦課期 日台数 台	非 課 税 台	減 免 台	差引課 税台数 台			
原動機 付自転車	50cc以下	2,000	2,843	4	4	2,835	5,670		
	125cc以下かつ4.0kw以下	2,000	0	0	0	0	0		
	特定小型	2,000	11	0	0	11	22		
	51cc～90cc	2,000	521	0	0	521	1,042		
	91cc～125cc	2,400	1,012	12	0	1,000	2,400		
	ミニカー	3,700	117	0	0	117	433		
	小計		4,504	16	4	4,484	9,567		
軽自動車	二輪車	3,600	2,235	1	0	2,234	8,042		
	三輪車	旧税率	3,100	0	0	0	0	0	
		新税率	3,900	0	0	0	0	0	
		重課税率	4,600	1	0	0	1	5	
		25%軽減	3,000	0	0	0	0	0	
		50%軽減	2,000	0	0	0	0	0	
		75%軽減	1,000	0	0	0	0	0	
	四輪 乗用	営業用	旧税率	5,500	2	0	0	2	11
			新税率	6,900	2	0	0	2	14
			重課税率	8,200	6	0	0	6	49
			25%軽減	5,200	0	0	0	0	0
			50%軽減	3,500	0	0	0	0	0
			75%軽減	1,800	0	0	0	0	0
	四輪 乗用	自家用	旧税率	7,200	6,691	10	69	6,612	47,606
			新税率	10,800	15,272	29	186	15,057	162,616
			重課税率	12,900	10,425	37	142	10,246	132,173
			75%軽減	2,700	16	0	0	16	43
	四輪 貨物	営業用	旧税率	3,000	27	0	0	27	81
			新税率	3,800	111	0	0	111	422
			重課税率	4,500	27	0	0	27	122
			75%軽減	1,000	1	0	0	1	1
		自家用	旧税率	4,000	1,152	20	14	1,118	4,472
			新税率	5,000	3,878	23	23	3,832	19,160
			重課税率	6,000	5,173	21	34	5,118	30,708
			75%軽減	1,300	4	0	0	4	5
	小計		45,023	141	468	44,414	405,530		
	小型特 殊自動車	農耕作業用	2,400	3,231	21	3	3,207	7,697	
その他（特殊作業車）		5,900	385	12	0	373	2,201		
小計			3,616	33	3	3,580	9,898		
二輪の小型自動車	6,000	3,109	0	0	3,109	18,654			
総計		56,252	190	475	55,587	443,649			

（課税状況等の調）

7 国民健康保険税

(1) 令和7年度国民健康保険特別会計当初予算額

(単位：千円、%)

歳 入				歳 出			
款	科 目	予算額	構成比	款	科 目	予算額	構成比
1	国民健康保険税	2,094,050	17.6	1	総務費	260,792	2.2
2	一部負担金	3	0.0	2	保険給付費	8,275,524	69.5
3	国庫支出金	1,000	0.0	3	国民健康保険事業費納付金	3,153,281	26.5
4	県支出金	8,450,417	70.9	4	保健事業費	141,006	1.2
5	財産収入	9,265	0.1	5	基金積立金	9,265	0.1
6	繰入金	1,301,241	10.9	6	諸支出金	41,108	0.3
7	繰越金	20,000	0.2	7	予備費	30,000	0.3
8	諸収入	35,000	0.3				
合 計		11,910,976	100.0	合 計		11,910,976	100.0

(令和7年度予算書)

(2) 令和6年度国民健康保険特別会計決算状況

《歳入》

(単位：円、%)

款	科 目	予 算 現 額	決 算 額	構 成 比
1	国民健康保険税	2,293,331,000	2,311,899,568	20.3
2	一部負担金	3,000	0	0.0
3	国庫支出金	5,734,000	5,734,000	0.1
4	県支出金	8,742,458,000	7,980,089,814	70.0
5	財産収入	3,031,000	2,871,675	0.0
6	繰入金	944,204,000	944,200,873	8.3
7	繰越金	104,100,000	104,100,613	0.9
8	諸収入	30,608,000	46,696,809	0.4
	計	12,123,469,000	11,395,593,352	100.0

《歳出》

(単位：円、%)

款	科 目	予 算 現 額	決 算 額	構 成 比
1	総務費	261,434,000	242,060,933	2.1
2	保険給付費	8,529,848,000	7,782,326,714	69.1
3	国民健康保険事業費納付金	2,976,593,000	2,976,591,646	26.4
4	保健事業費	145,069,000	113,406,095	1.0
5	基金積立金	58,764,000	58,604,675	0.5
6	諸支出金	102,677,000	85,675,702	0.8
7	予備費	49,084,000	0	0.0
	計	12,123,469,000	11,258,665,765	100.0

(令和6年度決算書)

(3) 当初調定額等の比較

《現年分のみ》

区 分			令和6年度	令和7年度	比較	伸率
			a	b	c = b - a	(%) c / a
		単位				
課税対象	世帯数 A	(世帯)	15,539	15,202	△ 337	△ 2.2
	被保険者数 B	(人)	24,592	23,576	△ 1,016	△ 4.1
	総所得金額	(千円)	19,634,644	21,569,888	1,935,244	9.9
算定税額	所得割	(千円)	1,944,085	2,047,462	103,377	5.3
		(%)	61.9	63.9	1.9	3.1
	均等割	(千円)	762,290	733,373	△ 28,917	△ 3.8
		(%)	24.3	22.9	△ 1.4	△ 5.8
	平等割	(千円)	434,387	425,106	△ 9,281	△ 2.1
		(%)	13.9	13.3	△ 0.6	△ 4.3
	計 C	(千円)	3,140,762	3,205,941	65,179	2.1
		(%)	100.1	100.0	△ 0	0
課税限度	課税限度額	(円)	1,040,000	1,060,000	20,000	1.9
	世帯数	(世帯)	275	322	47	17.1
	超過額 D	(千円)	411,077	462,448	51,371	12.5
低所得者等	軽減額 E	(千円)	309,301	283,922	△ 25,379	△ 8.2
	減免額 F	(千円)	1,107	1,161	54	4.9
端数切捨・月割増減額 G		(千円)	100,985	106,012	5,027	5.0
調定額 C - (D + E + F + G) H		(千円)	2,318,292	2,352,398	34,106	1.5
1世帯当調定額 H / A		(円)	149,192	154,743	5,551	3.7
1人当調定額 H / B		(円)	94,270	99,779	5,509	5.8
賦課割合	応能割合	(%)	56.2	57.8	1.6	2.8
賦課割合	応益割合	(%)	43.8	42.2	△ 1.6	△ 3.7

(4) 最終調定額の推移

《現年分のみ》

(単位：百万円)

区分 \ 年度	令和2年度	令和3年度	令和4年度	令和5年度	令和6年度
医療分	2,011	1,982	1,859	1,644	1,621
後期分	557	539	523	502	500
介護分	233	221	216	209	208
合計	2,801	2,742	2,598	2,355	2,329

図6 最終調定額の推移

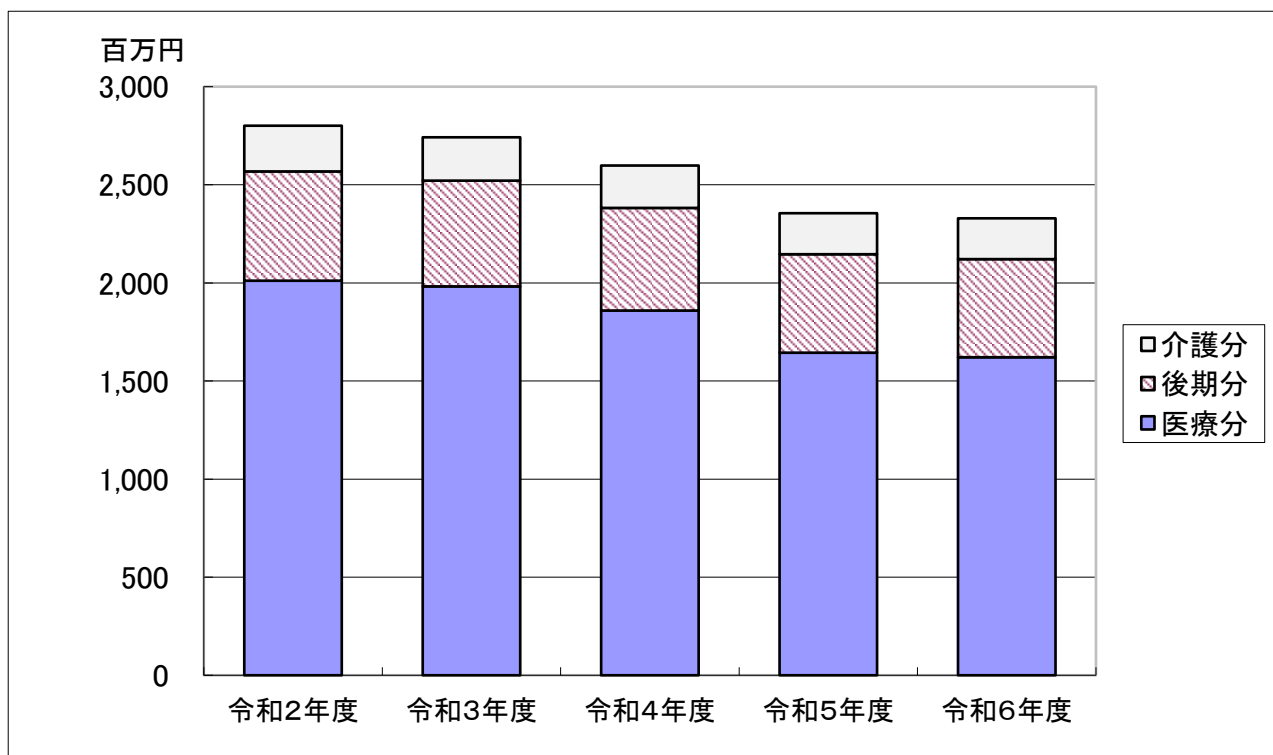

(5) 令和7年度税率等

区分	医療分	後期分	介護分
所得割額	6.4%	2.0%	2.0%
均等割額	21,000円	5,900円	8,000円
平等割額	19,000円	6,100円	4,900円
課税限度額	650,000円	240,000円	170,000円
普通徴収納期	8回(7月から翌年2月)		

8 後期高齢者医療保険料

(1) 令和7年度後期高齢者医療特別会計当初予算額

(単位：千円、%)

歳入				歳出			
款	科目	予算額	構成比	款	科目	予算額	構成比
1	後期高齢者医療保険料	1,306,563	76.1	1	総務費	29,697	1.7
2	繰入金	396,576	23.1	2	後期高齢者医療広域連合納付金	1,619,220	94.4
3	繰越金	1	0.0	3	保健事業費	62,447	3.6
4	諸収入	12,746	0.7	4	諸支出金	3,522	0.2
				5	予備費	1,000	0.1
合計		1,715,886	100.0	合計		1,715,886	100.0

(令和7年度予算書)

(2) 令和6年度後期高齢者医療特別会計決算状況

《歳入》

(単位：円、%)

款	科目	予算現額	決算額	構成比
1	後期高齢者医療保険料	1,306,500,000	1,252,747,696	75.6
2	繰入金	373,449,000	373,447,980	22.5
3	繰越金	16,919,000	16,918,882	1.0
4	諸収入	16,155,000	13,746,445	0.8
合計		1,713,023,000	1,656,861,003	100.0

《歳出》

(単位：円、%)

款	科目	予算現額	決算額	構成比
1	総務費	33,087,000	29,406,672	1.8
2	後期高齢者医療広域連合納付金	1,609,096,000	1,545,546,661	94.2
3	保健事業費	58,417,000	55,527,662	3.4
4	諸支出金	11,423,000	10,039,200	0.6
5	予備費	1,000,000	0	0.0
合計		1,713,023,000	1,640,520,195	100.0

(令和6年度決算書)

(3) 保険料率

項目	令和6年度	令和7年度
所得割	8.84%	8.84%
均等割	45,600円	45,600円
賦課限度額	800,000円	800,000円

(4) 当初調定額等

項目	令和6年度	令和7年度
調定額	1,215,605千円	1,350,109千円
被保険者数	17,213人	17,949人
一人当たり調定額	70,621円	75,219円

(5) 令和7年度当初調定額の内訳

《現年分のみ》

(単位：人、円)

区分	被保険者数			保険料額		
	特別徴収	普通徴収	合計	特別徴収	普通徴収	合計
一般	5,102	1,244	6,346	541,437,400	433,116,800	974,554,200
2割軽減	2,036	124	2,160	156,809,900	11,773,300	168,583,200
5割軽減	2,495	140	2,635	101,866,900	7,853,100	109,720,000
7割軽減	6,191	617	6,808	85,341,400	11,910,500	97,251,900
合計	15,824	2,125	17,949	885,455,600	464,653,700	1,350,109,300

所得金額	11,399,353,533
限度超過額	172,633,279

(6) 最終調定額の推移

《現年分のみ》

(単位：円、%)

年 度	最 終 調 定 額			前年度対比
	特別徴収	普通徴収	合 計	
令和2年度	640,699,300	339,736,800	980,436,100	104.8
令和3年度	661,482,300	333,517,900	995,000,200	101.5
令和4年度	680,369,900	372,856,200	1,053,226,100	105.9
令和5年度	710,472,200	394,517,100	1,104,989,300	104.9
令和6年度	792,400,800	457,808,500	1,250,209,300	113.1

図7 最終調定額の推移

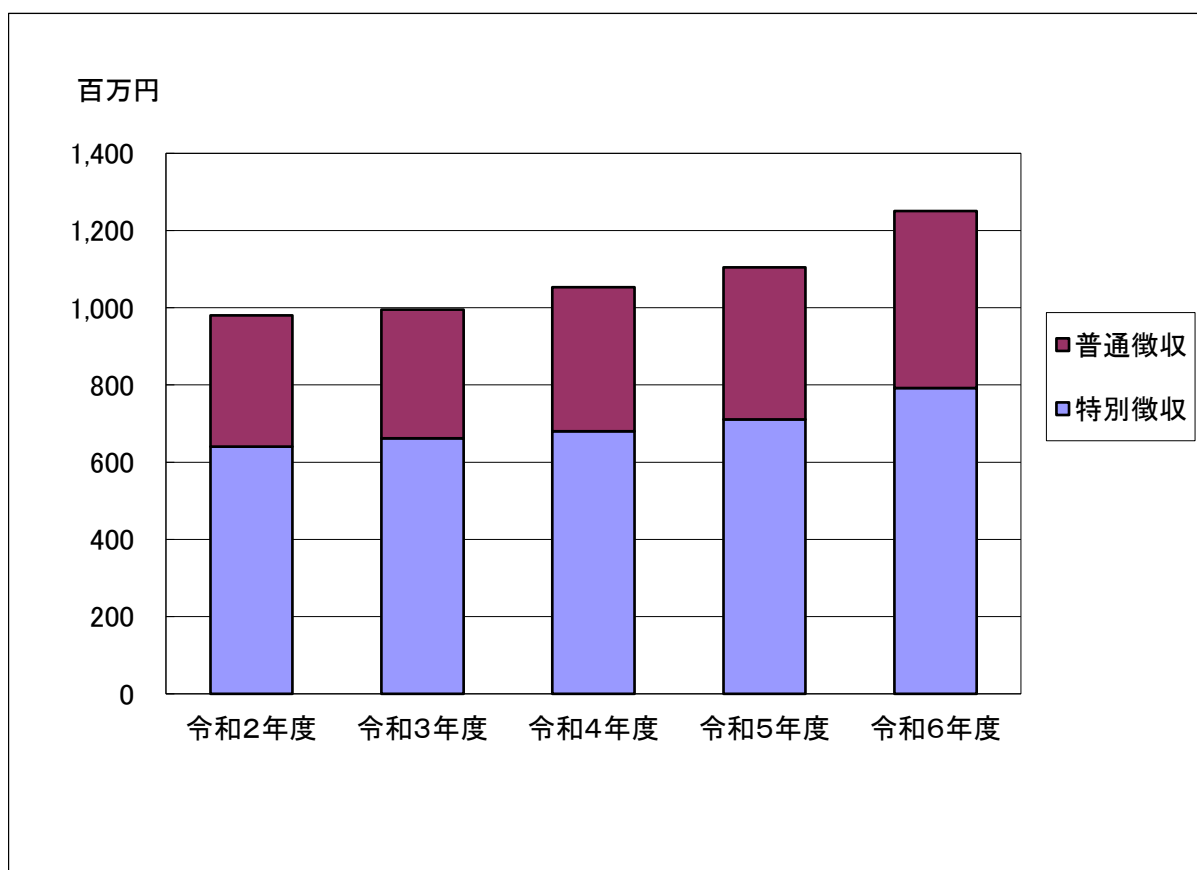

9 介護保険料

(1) 令和7年度介護保険特別会計当初予算額

(単位：千円、%)

歳 入				歳 出			
款	科 目	予算額	構成比	款	科 目	予算額	構成比
1	保険料	2,126,538	25.0	1	総務費	219,772	2.6
2	国庫支出金	1,707,067	20.1	2	保険給付費	7,858,609	92.3
3	支払基金交付金	2,194,047	25.8	3	地域支援事業費	278,580	3.3
4	県支出金	1,147,970	13.5	4	財政安定化基金拠出金	1	0.0
5	財産収入	6,685	0.1	5	基金積立金	86,290	1.0
6	繰入金	1,325,657	15.6	6	公債費	2	0.0
7	繰越金	5,000	0.1	7	諸支出金	66,944	0.8
8	諸収入	234	0.0	8	予備費	3,000	0.0
合 計		8,513,198	100.0	合 計		8,513,198	100.0

(令和7年度予算書)

(2) 令和6年度介護保険特別会計決算状況

《歳入》

(単位：円、%)

款	科 目	予算現額	決算額	構成比
1	保険料	2,075,664,000	2,057,989,493	22.4
2	国庫支出金	1,678,181,000	1,757,906,956	19.1
3	支払基金交付金	2,223,478,000	2,176,491,000	23.7
4	県支出金	1,161,053,000	1,173,364,540	12.8
5	財産収入	1,874,000	1,777,228	0.0
6	繰入金	1,453,539,000	1,400,446,000	15.2
7	繰越金	623,991,000	623,991,361	6.8
8	諸収入	9,000	179,600	0.0
合 計		9,217,789,000	9,192,146,178	100.0

《歳出》

(単位：円、%)

款	科 目	予算現額	決算額	構成比
1	総務費	228,083,000	189,618,412	2.1
2	保険給付費	7,925,859,000	7,737,221,700	87.3
3	地域支援事業費	334,146,000	211,998,113	2.4
4	財政安定化基金拠出金	1,000	0	0.0
5	基金積立金	313,870,000	313,773,228	3.5
6	公債費	2,000	0	0.0
7	諸支出金	413,126,000	411,503,247	4.6
8	予備費	2,702,000	0	0.0
合 計		9,217,789,000	8,864,114,700	100.0

(令和6年度決算書)

(3) 保険料段階 (第1号被保険者)

基準額 (年額)
令和6～9年度
64,800円

段階	対象となる方	保険料の調整率	保険料 令和7年度
第1段階	・生活保護受給者 ・世帯全員が市民税非課税で、老齢福祉年金受給者(※) ・世帯全員が市民税非課税で、前年の合計所得金額と課税年金収入額の合計が80.9万円以下の方	基準額×0.3	19,400円
世帯全員 非課税	第2段階 世帯全員が市民税非課税で、前年の合計所得金額と課税年金収入額の合計が80.9万円を超え120万円以下の方	基準額×0.35	22,600円
	第3段階 世帯全員が市民税非課税で、前年の合計所得金額と課税年金収入額の合計が120万円を超える方	基準額×0.65	42,100円
世帯課税 (本人 非課税)	第4段階 世帯に市民税課税者がいるが、本人は市民税非課税で、前年の合計所得金額と課税年金収入額の合計が80.9万円以下の方	基準額×0.9	58,300円
	第5段階 世帯に市民税課税者がいるが、本人は市民税非課税で、前年の合計所得金額と課税年金収入額の合計が80.9万円を超える方	基準額	64,800円
本人 市民税 課税	第6段階 本人が市民税課税で、前年の合計所得金額が120万円未満の方	基準額×1.1	71,200円
	第7段階 本人が市民税課税で、前年の合計所得金額が120万円以上210万円未満の方	基準額×1.2	77,700円
	第8段階 本人が市民税課税で、前年の合計所得金額が210万円以上320万円未満の方	基準額×1.3	84,200円
	第9段階 本人が市民税課税で、前年の合計所得金額が320万円以上420万円未満の方	基準額×1.5	97,200円
	第10段階 本人が市民税課税で、前年の合計所得金額が420万円以上520万円未満の方	基準額×1.65	106,900円
	第11段階 本人が市民税課税で、前年の合計所得金額が520万円以上620万円未満の方	基準額×1.75	113,400円
	第12段階 本人が市民税課税で、前年の合計所得金額が620万円以上720万円未満の方	基準額×1.95	123,100円
	第13段階 本人が市民税課税で、前年の合計所得金額が720万円以上800万円未満の方	基準額×2.0	129,600円
第14段階 本人が市民税課税で、前年の合計所得金額が800万円以上の方	基準額×2.25	145,800円	

※ 老齢福祉年金：明治44年(1911年)4月1日以前に生まれた方又は大正5年(1916年)4月1日以前に生まれた方で一定の要件を満たしている方が受けている年金

(4) 令和7年度賦課状況 (当初)

保険料区分	保険料(円)	被保険者数				保険料額			
		特徴被保険者数(人)	普徴被保険者数(人)	合計(人)	構成比(%)	特別徴収(円)	普通徴収(円)	合計(円)	構成比(%)
第1段階	19,400	3,631	511	4,142	12.2	67,682,700	12,750,800	80,433,500	3.8
第2段階	22,600	2,443	26	2,469	7.3	52,667,900	3,159,800	55,827,700	2.7
第3段階	42,100	2,075	110	2,185	6.4	86,140,800	5,882,000	92,022,800	4.4
第4段階	58,300	3,506	276	3,782	11.2	201,826,200	18,558,700	220,384,900	10.5
第5段階	64,800	5,175	99	5,274	15.6	333,162,500	8,722,300	341,884,800	16.3
第6段階	71,200	5,431	251	5,682	16.8	383,666,100	20,752,800	404,418,900	19.3
第7段階	77,700	5,191	290	5,481	16.2	402,212,300	23,579,400	425,791,700	20.3
第8段階	84,200	2,305	239	2,544	7.5	192,645,600	21,239,400	213,885,000	10.2
第9段階	97,200	828	121	949	2.8	79,639,200	12,393,000	92,032,200	4.4
第10段階	106,900	381	64	445	1.3	40,137,300	7,379,100	47,516,400	2.3
第11段階	113,400	188	31	219	0.6	21,205,800	3,590,800	24,796,600	1.2
第12段階	123,100	106	29	135	0.4	13,048,600	3,549,300	16,597,900	0.8
第13段階	129,600	61	10	71	0.2	7,776,000	1,425,600	9,201,600	0.4
第14段階	145,800	405	107	512	1.5	58,781,700	15,770,500	74,552,200	3.6
合計		31,726	2,164	33,890	100.0	1,940,592,700	158,753,500	2,099,346,200	100.0

(5) 最終調定額の推移 (第1号被保険者)

(単位：百万円、%)

年 度	最 終 調 定 額			前年度対比
	特別徴収	普通徴収	合 計	
令和2年度	1,825	188	2,013	100.4
令和3年度	1,793	182	1,975	98.1
令和4年度	1,818	182	2,000	101.3
令和5年度	1,833	186	2,019	101.0
令和6年度	1,865	190	2,055	101.8

図8 最終調定額の推移 (第1号被保険者)

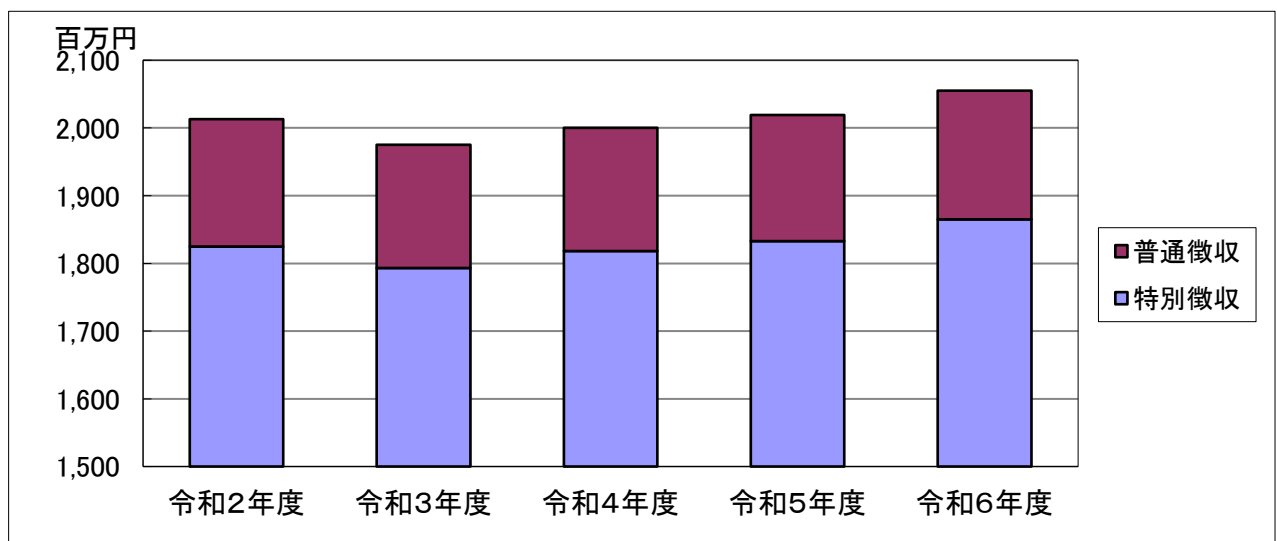

IV 収税

1 収納状況

(1) 令和6年度市税収納状況

(単位:円、%)

区分	調定額 A	収入済額 B	不納欠損額 C	収入未済額 D(A-B-C)	還付未済額	収納率 B/A	前年度 収納率
市民税	7,760,311,062	7,581,525,898	13,493,821	165,291,343	7,220,765	97.70	97.57
個人	6,347,363,396	6,182,424,288	12,626,258	152,312,850	6,164,765	97.40	97.28
現年課税分	6,187,095,000	6,137,857,911	34,026	49,203,063	6,029,335	99.20	99.07
滞納繰越分	160,268,396	44,566,377	12,592,232	103,109,787	135,430	27.81	26.85
法人	1,412,947,666	1,399,101,610	867,563	12,978,493	1,056,000	99.02	98.97
現年課税分	1,398,939,500	1,396,523,000	75,000	2,341,500	1,056,000	99.83	99.95
滞納繰越分	14,008,166	2,578,610	792,563	10,636,993	0	18.41	19.34
固定資産税	10,360,860,322	10,015,015,424	44,317,808	301,527,090	2,118,444	96.66	96.54
固定資産税	10,273,143,422	9,927,298,524	44,317,808	301,527,090	2,118,444	96.63	96.51
現年課税分	9,964,212,800	9,865,022,835	6,635,500	92,554,465	1,963,598	99.00	98.99
滞納繰越分	308,930,622	62,275,689	37,682,308	208,972,625	154,846	20.16	22.79
交付金・納付金	87,716,900	87,716,900	0	0	0	100.00	100.00
軽自動車税	473,937,093	460,882,122	1,462,684	11,592,287	92,900	97.25	96.97
種別割	446,309,493	433,254,522	1,462,684	11,592,287	92,900	97.07	96.83
現年課税分	434,483,300	429,712,047	6,000	4,765,253	78,300	98.90	98.91
滞納繰越分	11,826,193	3,542,475	1,456,684	6,827,034	14,600	29.95	28.41
環境性能割	27,627,600	27,627,600	0	0	0	100.00	100.00
市たばこ税	1,076,715,568	1,076,715,568	0	0	0	100.00	100.00
入湯税	116,343,071	114,702,750	5,071	1,635,250	490,350	98.59	97.29
現年課税分	113,657,750	112,997,150	0	660,600	490,350	99.42	98.63
滞納繰越分	2,685,321	1,705,600	5,071	974,650	0	63.52	45.50
都市計画税	498,432,783	478,872,235	4,154,981	15,405,567	94,328	96.08	95.47
現年課税分	477,695,700	474,070,181	770,100	2,855,419	94,137	99.24	98.45
滞納繰越分	20,737,083	4,802,054	3,384,881	12,550,148	191	23.16	27.97
一般会計税合計	20,286,599,899	19,727,713,997	63,434,365	495,451,537	10,016,787	97.25	97.13
現年課税分	19,768,144,118	19,608,243,192	7,520,626	152,380,300	9,711,720	99.19	99.13
滞納繰越分	518,455,781	119,470,805	55,913,739	343,071,237	305,067	23.04	24.40
国民健康保険税	2,713,486,534	2,311,899,568	47,299,645	354,287,321	9,342,857	85.20	83.44
現年課税分	2,328,875,200	2,216,922,427	0	111,952,773	9,109,657	95.19	95.22
滞納繰越分	384,611,334	94,977,141	47,299,645	242,334,548	233,200	24.69	22.19
後期高齢者医療保険料	1,254,928,353	1,252,747,696	708,200	1,472,457	4,255,114	99.83	99.85
現年課税分	1,250,209,300	1,250,556,847	0	-347,547	4,239,700	100.03	100.14
滞納繰越分	4,719,053	2,190,849	708,200	1,820,004	15,414	46.43	50.85
介護保険料	2,073,479,898	2,057,989,493	4,803,650	10,686,755	4,203,200	99.25	99.11
現年課税分	2,056,253,300	2,053,194,877	0	3,058,423	4,170,500	99.85	99.78
滞納繰越分	17,226,598	4,794,616	4,803,650	7,628,332	32,700	27.83	26.57

(2) 市税収納率の推移

(単位：%)

区 分	令和2年度	令和3年度	令和4年度	令和5年度	令和6年度
市民税(個人+法人)	96.30	97.13	97.34	97.57	97.70
現年課税分	98.80	99.15	99.05	99.22	99.32
滞納繰越分	30.47	37.41	29.63	26.16	27.05
固定資産税	93.59	95.32	96.38	96.54	96.66
現年課税分	97.81	99.01	98.95	98.99	99.00
滞納繰越分	35.12	37.18	29.00	22.79	20.16
軽自動車税(種別割)	94.40	95.32	96.33	96.97	97.25
現年課税分	98.71	98.65	98.80	98.91	98.90
滞納繰越分	33.74	27.80	32.88	28.41	29.95
入湯税	86.54	94.86	97.01	97.29	98.59
現年課税分	95.67	97.35	98.62	98.63	99.42
滞納繰越分	40.46	68.20	59.07	45.50	63.52
都市計画税	90.89	93.01	95.33	95.47	96.08
現年課税分	96.25	98.57	98.39	98.45	99.24
滞納繰越分	43.08	38.68	37.17	27.97	23.16
一般会計税合計	94.89	96.23	96.95	97.13	97.25
現年課税分	98.29	99.10	99.04	99.13	99.19
滞納繰越分	34.30	37.43	29.89	24.40	23.04
国民健康保険税	80.23	81.98	82.79	83.44	85.20
現年課税分	94.70	94.87	94.66	95.22	95.19
滞納繰越分	28.76	22.98	23.54	22.19	24.69
後期高齢者医療保険料	99.47	99.45	99.57	99.85	99.83
現年課税分	99.96	99.85	99.97	100.14	100.03
滞納繰越分	56.54	44.70	40.40	50.85	46.43
介護保険料	98.40	98.75	98.96	99.11	99.25
現年課税分	99.54	99.63	99.71	99.78	99.85
滞納繰越分	32.88	33.12	27.88	26.57	27.83

図9 一般会計分市税収納率の推移



図10 一般会計分市税収納率の推移



図11 特別会計分市税等収納率の推移

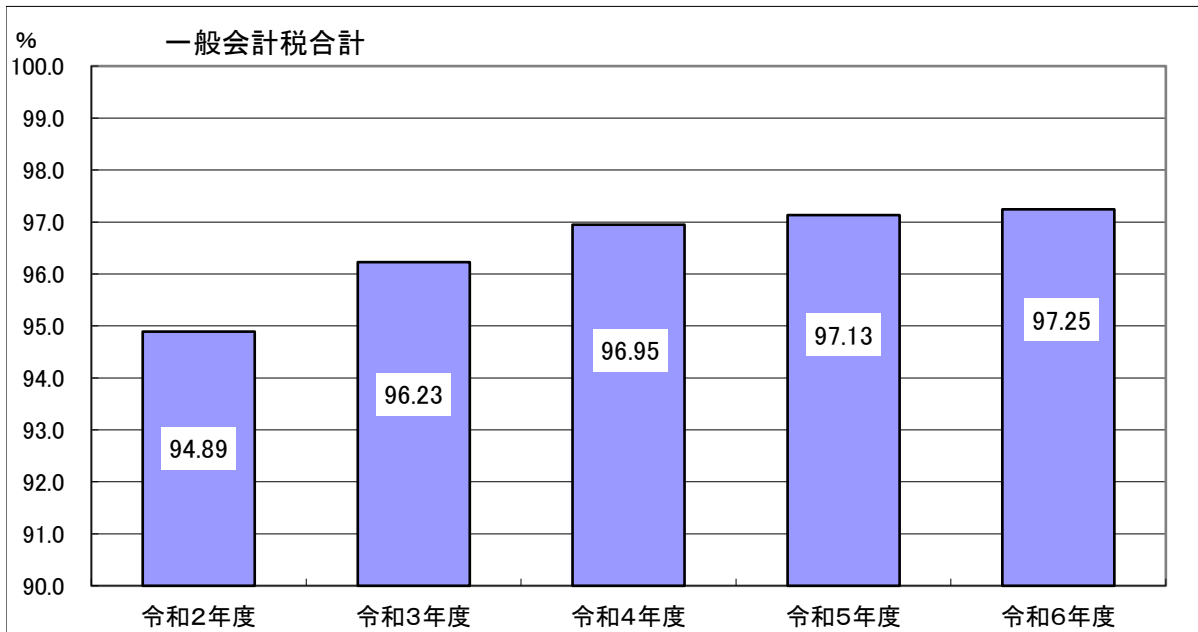

(3) 令和6年度口座振替による市税収納状況(現年度のみ)

(単位:円、%)

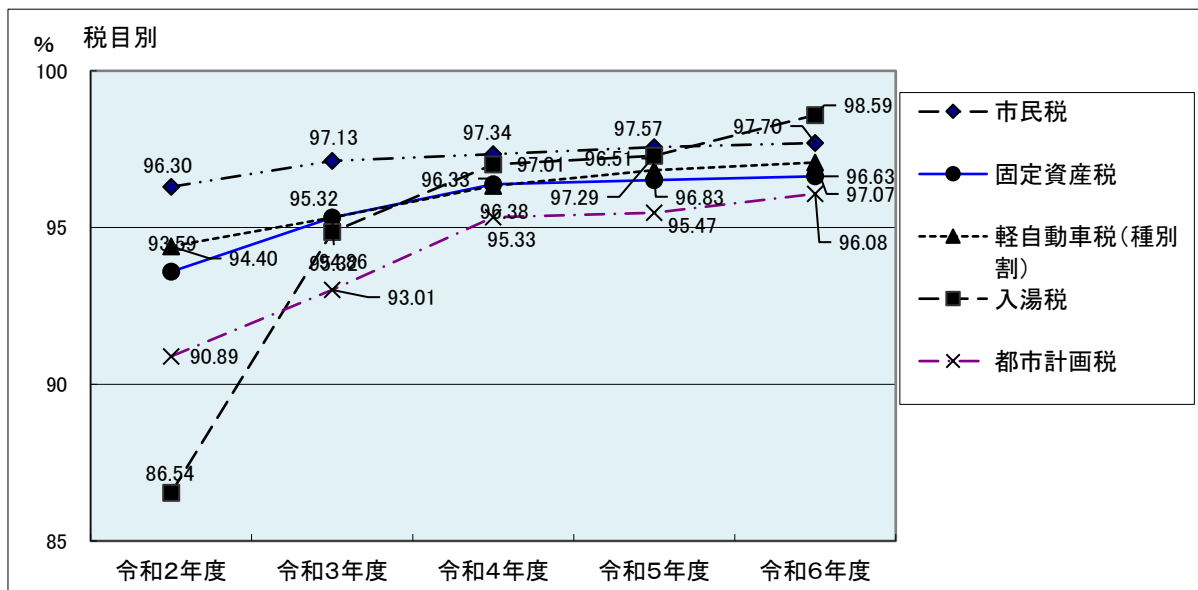
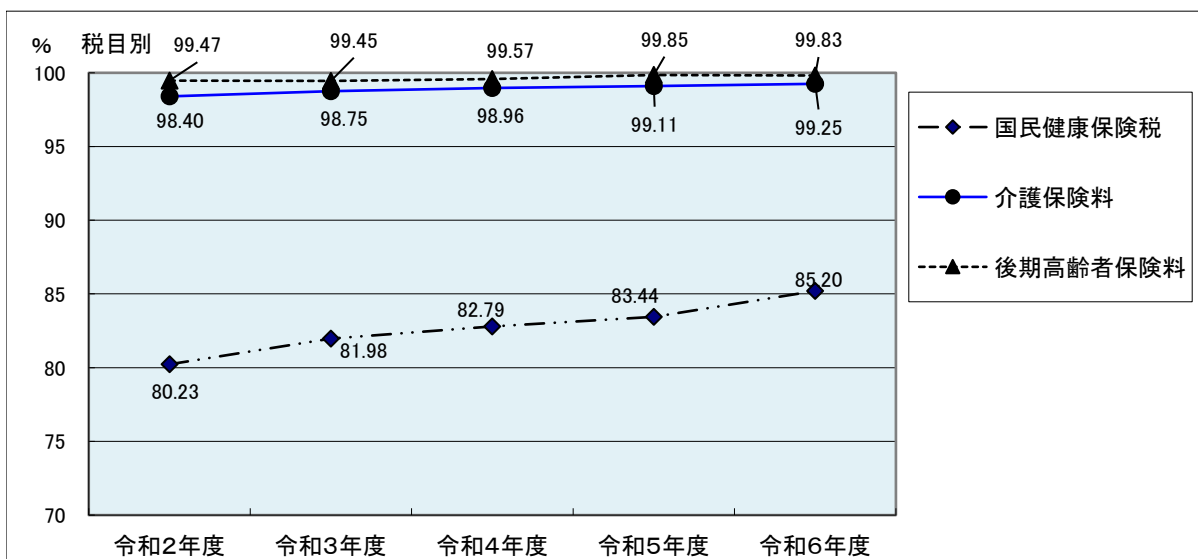
区 分	収納件数 A	依頼件数 C	振替件数 E	振替率(件数) E/A
	収納金額 B	依頼金額 D	振替金額 F	振替率(金額) F/B
市民税(普通徴収)	48,752	8,686	8,173	16.8
	1,227,197,542	401,614,430	374,452,025	30.5
固定資産税・都市計画税	130,679	47,057	45,192	34.6
	10,339,093,016	3,088,988,500	3,018,199,700	29.2
軽自動車税(種別割)	51,185	10,604	10,238	20.0
	429,712,047	82,301,600	79,140,100	18.4
合 計	230,616	66,347	63,603	27.6
	11,996,002,605	3,572,904,530	3,471,791,825	28.9
国民健康保険税 (普通徴収)	90,916	25,541	24,287	26.7
	1,859,365,127	754,755,700	714,940,000	38.5
後期高齢者医療保険料 (普通徴収)	23,969	5,986	5,890	24.6
	455,230,047	189,734,000	185,946,800	40.8
介護保険料(普通徴収)	18,308	2,112	2,059	11.2
	184,329,477	28,254,900	27,433,400	14.9

※件数:期別納付書枚数

(4) 令和6年度コンビニ・ペイジー・クレジット収納の状況(現年度のみ)

(単位:円、%)

区 分	全納付書数	調定額	納付数	納付額	利用率
市民税(普通徴収)	49,153	1,272,293,075	21,069	391,053,046	42.86
コンビニ収納			18,237	292,349,663	37.10
ペイジー収納			2,521	88,198,465	5.13
クレジット収納			311	10,504,918	0.63
固定資産税・都市計画税	233,273	10,441,908,500	57,385	1,881,340,873	24.60
コンビニ収納			47,470	1,201,584,567	20.35
ペイジー収納			9,191	641,879,706	3.94
クレジット収納			724	37,876,600	0.31
軽自動車税(種別割)	51,536	434,483,300	27,978	241,711,432	54.29
コンビニ収納			24,577	212,927,550	47.69
ペイジー収納			3,200	27,036,782	6.21
クレジット収納			201	1,747,100	0.39
国民健康保険税(普通徴収)	94,017	1,972,172,900	44,236	799,114,808	47.05
コンビニ収納			37,631	641,138,049	40.03
ペイジー収納			6,244	143,830,559	6.64
クレジット収納			361	14,146,200	0.38
後期高齢者医療保険料(普通徴収)	24,075	457,808,500	10,261	145,297,090	42.62
コンビニ収納			8,182	108,401,790	33.99
ペイジー収納			2,079	36,895,300	8.64
介護保険料(普通徴収)	18,945	191,186,100	10,222	107,154,151	53.96
コンビニ収納			8,683	89,641,051	45.83
ペイジー収納			1,539	17,513,100	8.12

(5) 令和6年度不納欠損処分状況

(単位:円、%)

区 分	不納欠損処分件数			不納欠損処分金額			前年度 欠損額 (B)	増減額 (A) - (B)	増減率 A/B
	即時	時効	計	即 時	時 効	計(A)			
市民税	7	284	291	552,491	12,073,767	12,626,258	25,757,990	△ 13,131,732	49.0
法人市民税	3	5	8	551,563	316,000	867,563	4,201,200	△ 3,333,637	20.7
固定資産税	26	314	340	22,125,181	22,192,627	44,317,808	37,424,995	6,892,813	118.4
都市計画税				2,161,488	1,993,493	4,154,981	2,123,592	2,031,389	195.7
軽自動車税 (種別割)	3	102	105	66,000	1,396,684	1,462,684	2,066,852	△ 604,168	70.8
入湯税	0	1	1	0	5,071	5,071	597,200	△ 592,129	0.8
市税合計	39	706	745	25,456,723	37,977,642	63,434,365	72,171,829	△ 8,737,464	87.9
国民健康保 険税	2	407	409	228,000	47,071,645	47,299,645	83,289,158	△ 35,989,513	56.8
後期高齢者 医療保険料	0	40	40	0	708,200	708,200	1,461,232	△ 753,032	48.5
介護保険料	1	140	141	7,100	4,796,550	4,803,650	5,171,176	△ 367,526	92.9

※時効には、執行停止後3年経過も含む。

2 滞納整理状況

(1) 令和6年度督促状発送状況

(単位:円、%)

区分	期別	納付書発送件数 (A)	督促状発送件数 (B)	督促税額	督促状発送 割合(B/A)	
市民税	普通徴収	1	14,002	2,338	28,890,228	16.70
		2	10,964	2,195	43,719,515	20.02
		3	11,400	2,232	43,140,386	19.58
		4	12,363	2,363	50,209,387	19.11
		随時	424	46	3,064,597	10.85
		計	49,153	9,174	169,024,114	18.66
	特別徴収	65,544	2,208	52,010,444	3.37	
法人市民税	毎月	4,737	199	17,230,000	4.20	
固定資産税 都市計画 税	1	58,164	4,484	112,083,650	7.71	
	2	58,284	4,864	122,987,883	8.35	
	3	58,369	5,134	129,286,883	8.80	
	4	58,456	4,313	112,615,350	7.38	
	計	233,273	18,795	476,973,766	8.06	
軽自動車税(種別割)	全期	51,536	4,276	38,304,100	8.30	
合計		404,243	34,652	753,542,424	8.57	

区分	期別	納付書発送件数 (A)	督促状発送件数 (B)	督促税額	督促状発送 割合(B/A)
国民健康保険税 (普通徴収)	1	12,986	2,442	49,476,600	18.80
	2	12,307	2,497	45,339,700	20.29
	3	12,374	2,353	40,518,360	19.02
	4	11,315	2,217	39,772,490	19.59
	5	11,237	2,230	40,080,479	19.85
	6	11,196	2,209	40,081,400	19.73
	7	11,111	2,132	42,223,800	19.19
	8	11,105	2,076	43,259,930	18.69
	随時	386	95	9,238,200	24.61
	計	94,017	18,251	349,990,959	19.41
後期高齢者医療保険料 (普通徴収)	1	3,056	470	4,811,900	15.38
	2	3,163	481	5,100,800	15.21
	3	3,557	497	6,271,600	13.97
	4	2,517	307	4,921,400	12.20
	5	2,701	309	4,761,400	11.44
	6	2,815	309	4,905,200	10.98
	7	2,946	307	4,804,200	10.42
	8	3,127	301	4,721,400	9.63
	随時	193	30	862,700	15.54
	計	24,075	3,011	41,160,600	12.51
介護保険料 (普通徴収)	1	3,172	599	5,193,700	18.88
	2	3,287	614	5,536,800	18.68
	3	3,410	573	5,107,030	16.80
	4	2,733	445	4,314,900	16.28
	5	2,853	447	4,393,000	15.67
	6	2,989	471	5,176,000	15.76
	随時	501	50	715,900	9.98
	計	18,945	3,199	30,437,330	16.89

(2) 令和6年度催告書発送状況

(単位：件)

区 分	発送回数	発 送 月	件数
集合催告書	年 2 回	4月、10月	12,545

(3) 令和6年度休日納税相談の状況

(単位：件、円)

回数	実施日	来庁 要請 件数	相談実績					休日 納付額
			期日前	土	日	期日後	計	
1	令和6年6月22日(土)23日(日)	177	48	13	20	10	91	2,349,850
2	令和6年12月14日(土)15日(日)	179	44	9	17	24	94	3,491,540
計		356	92	22	37	34	185	5,841,390

(4) 令和6年度滞納処分執行状況(差押)

(単位：件)

区 分	動産	債 権							不動産	無体財産権	合計
		給与	年金	預貯金	生命保険	還付金	その他	小計			
件 数	16	162	39	1,276	106	78	96	1,757	31	10	1,814

(5) 令和6年度公売状況(インターネット公売含む)

区 分		公売公告件数	公売物件数	売却物件数	配当金額
動 産	インターネット	5 件	41 件	37 件	687,950 円
	期日入札	件	—	—	—
不 動 産	インターネット	5 件	10 件	0 件	0 円
	期日入札	件	件	件	円
	期間入札	件	—	—	—
合 計		10 件	51 件	37 件	687,950 円

3 納税貯蓄組合

(1) 納税貯蓄組合数の推移

(単位：件)

区分	黒磯地区	西那須野地区	塩原地区	計
令和2年度	0	0	3	3
令和3年度	0	0	3	3
令和4年度	0	0	1	1
令和5年度	0	0	1	1
令和6年度	0	0	1	1

V 税証明

1 手数料

区分	手数料
所得証明、住民税決定証明、固定資産評価証明、固定資産公課証明、名寄帳記載事項証明、納税証明、その他の証明	1件 300円 1枚増すごとに100円増 (1枚を1件として連記式で発行)
住宅用家屋証明	1件 1,300円
納税証明(車検用)	無料
課税台帳・地番図閲覧等	1時間 300円
所得証明等(コンビニ交付等)	1件 200円

(令和7年4月1日現在)

2 令和6年度交付件数

区分		所得証明 ・住民税 決定証明	固定資産 評価証明	固定資産 公課証明	名寄帳 記載事項 証明	納税証明	その他 の証明	住宅用 家屋証明	納税証明 (車検 用)	課税台帳 ・地番図 閲覧等	所得証明 等(コン ビニ交付 等)	月別計
4月	件数(件)	374	1,416	101	75	304	31	52	145	308	154	2,960
	金額(円)	108,900	452,500	32,200	24,600	90,400	8,100	67,600	0	66,600	30,800	881,700
5月	件数(件)	349	912	359	38	323	34	43	129	281	182	2,650
	金額(円)	101,100	284,900	105,900	12,900	92,000	7,500	55,900	0	66,900	36,400	763,500
6月	件数(件)	1,399	691	188	41	386	42	49	194	219	491	3,700
	金額(円)	315,500	221,800	54,600	12,800	118,900	10,800	63,700	0	65,700	98,200	962,000
7月	件数(件)	1,169	845	161	23	349	38	49	167	220	514	3,535
	金額(円)	345,600	262,700	47,300	7,500	107,700	10,200	63,700	0	66,000	102,800	1,013,500
8月	件数(件)	725	639	128	62	284	32	32	106	162	358	2,528
	金額(円)	216,000	201,000	40,000	20,300	86,800	7,500	41,600	0	48,600	71,600	733,400
9月	件数(件)	628	675	152	26	312	48	50	114	276	295	2,576
	金額(円)	185,100	217,700	47,200	8,300	96,200	7,200	65,000	0	82,800	59,000	768,500
10月	件数(件)	574	771	141	29	314	45	48	140	237	235	2,534
	金額(円)	157,800	247,800	43,800	9,500	88,400	11,100	62,400	0	71,100	47,000	738,900
11月	件数(件)	469	710	170	27	512	26	44	76	254	190	2,478
	金額(円)	139,200	227,900	49,000	8,600	129,000	6,000	57,200	0	76,200	38,000	731,100
12月	件数(件)	368	664	139	24	548	30	50	125	217	163	2,328
	金額(円)	108,000	218,500	38,600	8,500	148,300	5,700	65,000	0	65,100	32,600	690,300
1月	件数(件)	421	586	696	11	580	28	41	126	223	151	2,863
	金額(円)	125,100	188,400	45,000	4,100	91,700	6,300	53,300	0	66,900	30,200	611,000
2月	件数(件)	458	752	795	31	659	52	38	107	257	238	3,387
	金額(円)	136,200	242,200	43,600	10,200	92,200	8,400	49,400	0	77,100	47,600	706,900
3月	件数(件)	408	572	402	23	558	47	56	137	255	187	2,645
	金額(円)	118,800	182,100	38,500	7,600	113,300	10,500	72,800	0	76,500	37,400	657,500
区分計	件数(件)	7,342	9,233	3,432	410	5,129	453	552	1,566	2,909	3,158	34,184
	金額(円)	2,057,300	2,947,500	585,700	134,900	1,254,900	99,300	717,600	0	829,500	631,600	9,258,300

(R6-決算)

図 1 2 月別交付件数



図 1 3 種類別交付件数



税 務 概 要

編集・発行 / 那須塩原市総務部課税課
令和7年10月

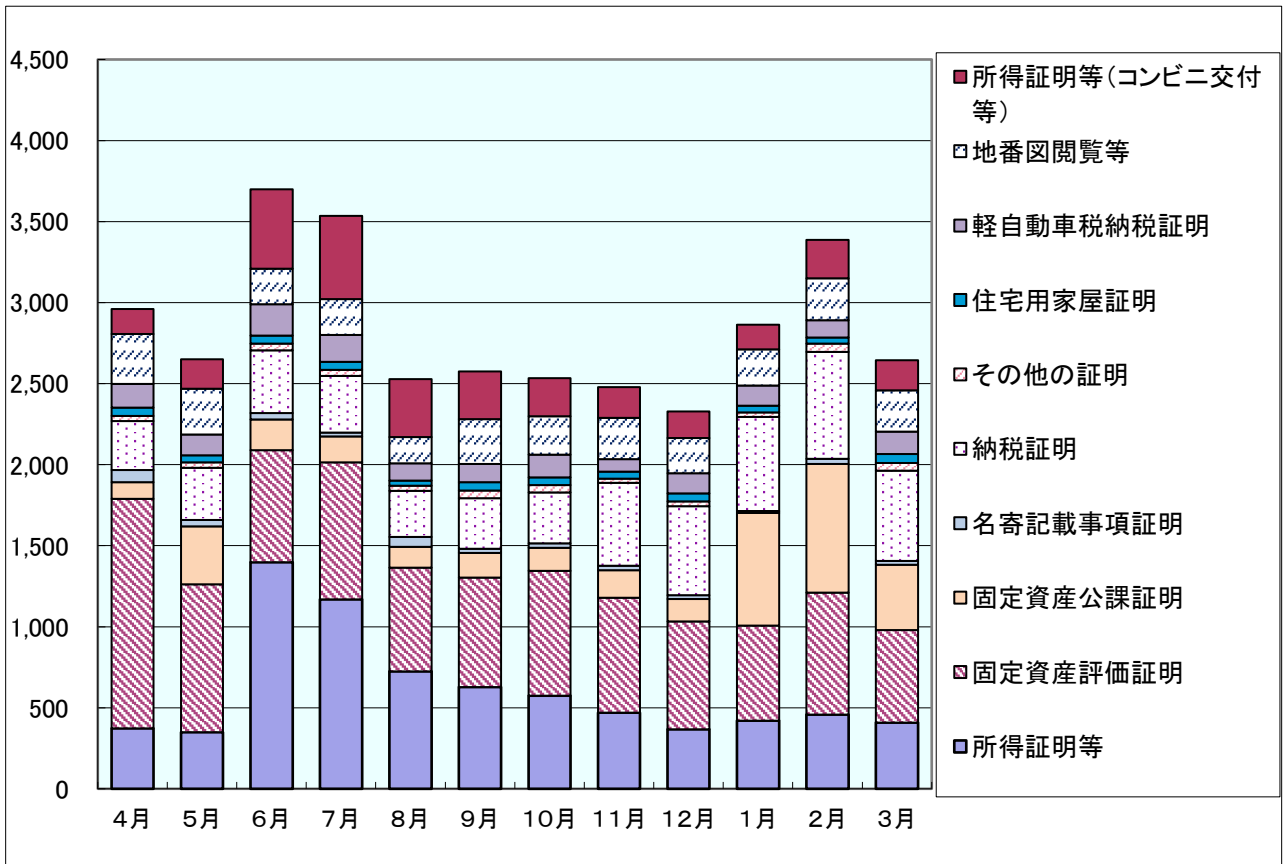
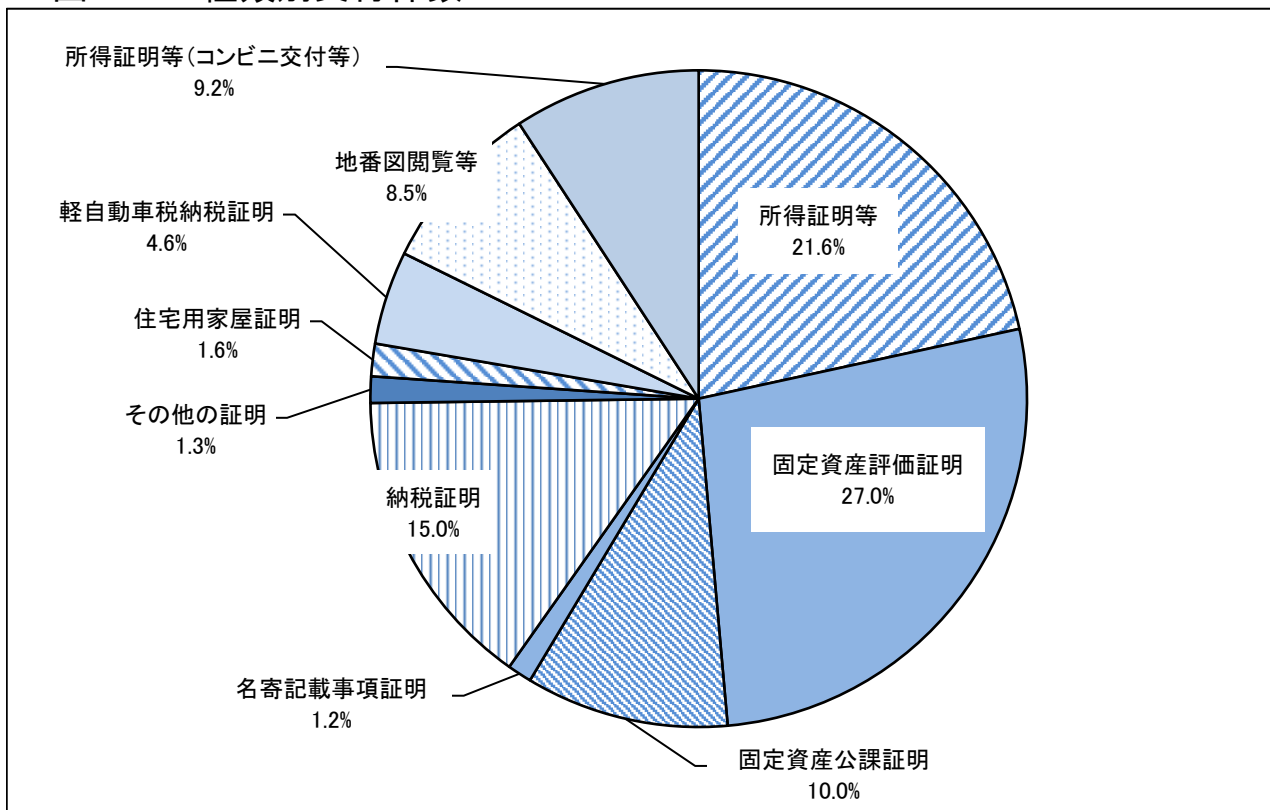
◆課税課

〒325-8501

那須塩原市共墾社108番地2

TEL (0287) 62 - 7179

E-mail kazei@city.nasushiobara.tochigi.jp

◆固定資産税課

〒329-2792

那須塩原市あたご町2番3号

TEL (0287) 38 - 2560

E-mail shisanzei@city.nasushiobara.tochigi.jp

◆収税課

〒325-8501

那須塩原市共墾社108番地2

TEL (0287) 62 - 5101

E-mail shuuzei@city.nasushiobara.tochigi.jp