

# 令和6年度

## 税務概要



## 那須塩原市



# 目 次

## I 那須塩原市の概要

1 位置及び面積	1
2 沿革	1
3 人口及び世帯数	2
(1) 人口及び世帯数の推移	2
(2) 産業別15歳以上就業者数	2
4 財政	3
(1) 令和6年度一般会計当初予算	3
図1 令和6年度当初予算の構成	4
(2) 令和5年度一般会計歳入歳出予算及び決算	5
(3) 一般会計における市税収入の割合	6
図2 一般会計における市税収入割合の推移	6
5 那須塩原市行政組織機構図	7

## II 税制概要

1 税務機構と事務分掌	8
2 税務職員数	8
3 調定額の構成比及び収納率の推移	9
4 納税義務者数の推移	10
5 市民1人当たりの市税納付額	10
図3 納税義務者及び現年度分調定額の推移	11
6 徴税費	12
7 令和6年度税率及び納期一覧	13

## III 賦課の状況

1 市民税	
(1) 個人市民税	16
ア 個人市県民税調定額	16
イ 納税義務者数	16
ウ 所得の種類別課税状況	16
エ 所得割及び所得割納税義務者数の推移	16
オ 課税標準段階別納税義務者数及び所得割額	17
カ 所得の種類別合計所得金額等の推移	18
(2) 法人市民税	18
ア 納税義務者数及び調定額の推移	18
イ 均等割税率区分による納税義務者数	19
ウ 産業別納税義務者数	19

2	固定資産税	
(1)	課税状況	20
(2)	土地の地目別地積	20
(3)	土地の評価概要	20
	図4 課税土地の地目別割合	21
(4)	宅地の評価概要	22
(5)	家屋の概要	22
(6)	家屋の評価概要(木造)	23
(7)	新增築家屋の状況(木造)	23
(8)	家屋の評価概要(非木造)	24
(9)	新增築家屋の状況(非木造)	24
(10)	家屋の軽減状況(法附則第15条の6等関係)	24
(11)	減少分家屋の状況	25
(12)	償却資産の価格等	25
(13)	償却資産の納税義務者数等	25
(14)	国有資産等所在市町村交付金	25
3	都市計画税	
(1)	都市計画区域及び課税区域	26
(2)	課税状況	26
4	市たばこ税	
(1)	調定額等の推移	27
5	入湯税	
(1)	入湯客数及び調定額の推移	27
	図5 市たばこ税及び入湯税の調定額等の推移	27
6	軽自動車税	
(1)	環境性能割	
	ア 年度別課税状況の推移	28
(2)	種別割	
	ア 年度別課税状況の推移	31
7	国民健康保険税	
(1)	令和6年度国民健康保険特別会計当初予算額	34
(2)	令和5年度国民健康保険特別会計決算状況	35
(3)	当初調定額等の比較	36
(4)	最終調定額の推移	37
	図6 最終調定額の推移	37
(5)	令和6年度税率等	37
8	後期高齢者医療保険料	
(1)	令和6年度後期高齢者医療特別会計当初予算額	38
(2)	令和5年度後期高齢者医療特別会計決算状況	38
(3)	保険料率	39

(4) 当初調定額等	39
(5) 令和6年度当初調定額の内訳	39
(6) 最終調定額の推移	40
図7 最終調定額の推移	40
9 介護保険料	
(1) 令和6年度介護保険特別会計当初予算額	41
(2) 令和5年度介護保険特別会計決算状況	41
(3) 保険料段階（第1号被保険者）	42
(4) 令和6年度賦課状況（当初）	43
(5) 最終調定額の推移（第1号被保険者）	43
図8 最終調定額の推移（第1号被保険者）	43
<b>IV 収税</b>	
1 収納状況	
(1) 令和5年度市税収納状況	44
(2) 市税収納率の推移	45
図9・10・11 市税収納率の推移	46
(3) 令和5年度口座振替による市税収納状況	47
(4) 令和5年度コンビニ・ペイジー・クレジット収納の状況	47
(5) 令和5年度不納欠損処分状況	48
2 滞納整理状況	
(1) 令和5年度督促状発送状況	49
(2) 令和5年度催告書発送状況	50
(3) 令和5年度休日納税相談の状況	50
(4) 令和5年度滞納処分執行状況（差押）	50
(5) 令和5年度公売状況（インターネット公売含む）	50
3 納税貯蓄組合	
(1) 納税貯蓄組合数の推移	51
図12 地区別納税貯蓄組合数の推移	51
<b>V 税証明</b>	
1 手数料	52
2 令和5年度交付件数	52
図13 月別交付件数	53
図14 類別交付件数	53



# I 那須塩原市の概要

## 1 位置及び面積



◎市役所の位置  
 北緯 36度57分42秒  
 東経 140度02分46秒  
 標高 294m

◎市の面積  
 592.74 km<sup>2</sup>

本市は、栃木県の北部に位置し、東京都から150km圏、宇都宮市からは約50kmの距離にあり、広大な那須野が原の北西一帯を占めています。

市域の北西部は那須火山帯の山岳部で、面積の約2分の1を占め、塩原温泉郷と板室温泉、三斗小屋温泉の温泉地を有します。南東部は、那珂川や箒川などにより形成された複合扇状地で、扇中央部には本州有数の酪農地帯、扇端部には田園地帯が広がっています。

また、南西から北東にかけてJR東北新幹線、JR宇都宮線、東北縦貫自動車道及び国道4号の幹線道が縦貫しており、JR西那須野駅、JR那須塩原駅、JR黒磯駅を中心に市街地が広がっています。

## 2 沿革

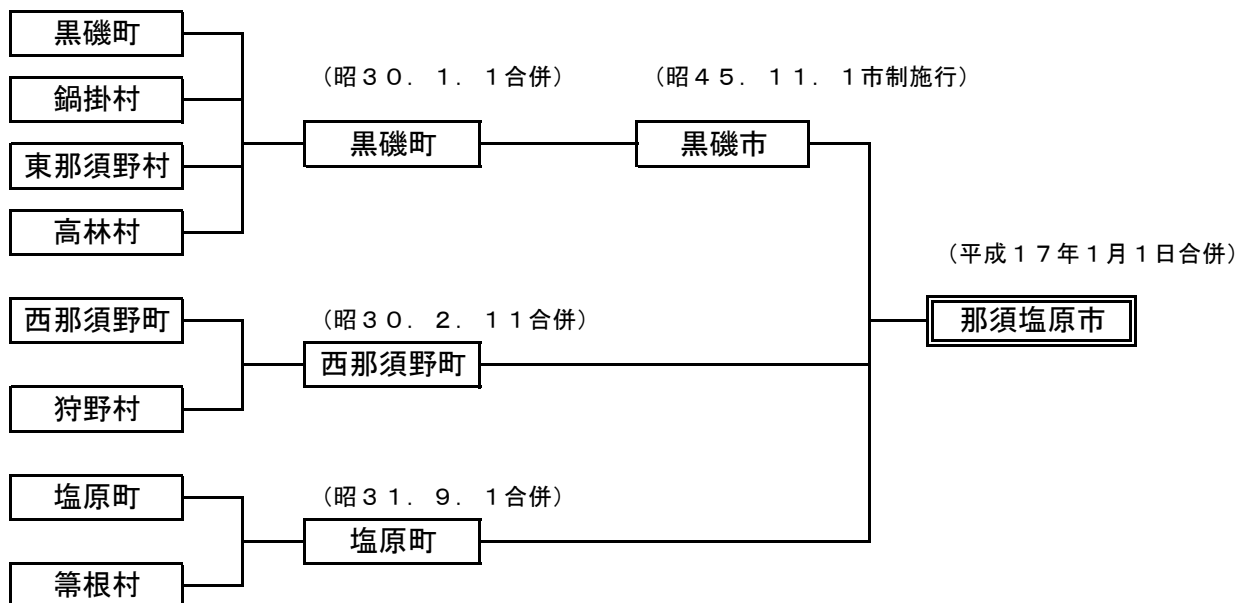

### 3 人口及び世帯数

#### (1) 人口及び世帯数の推移

(単位：人、世帯)

区 分		令和2年	令和3年	令和4年	令和5年	令和6年
人 口	男	57,782	57,610	56,960	56,797	56,506
	女	58,057	57,901	57,743	57,537	57,197
	計	115,839	115,511	114,703	114,334	113,703
世 帯 数		48,158	48,884	48,347	48,952	49,495
1世帯当たりの人口		2.41	2.36	2.37	2.34	2.30

(各年4月1日現在の毎月人口)

#### (2) 産業別15歳以上就業者数

(単位：人、%)

区 分	就業者数	構成比	内 訳			
			男		女	
			就業者数	構成比	就業者数	構成比
第1次産業	3,604	6.31	2,130	6.79	1,474	5.71
農業	3,474	6.08	2,024	3.54	1,450	2.54
林業	121	0.21	99	0.17	22	0.04
漁業	9	0.02	7	0.01	2	0.00
第2次産業	17,507	30.63	12,674	22.17	4,833	8.46
鉱業、採石業、砂利採取業	30	0.05	21	0.04	9	0.02
建設業	4,222	7.39	3,520	6.16	702	1.23
製造業	13,255	23.19	9,133	15.98	4,122	7.21
第3次産業	33,669	58.91	15,251	26.68	18,418	32.22
電気・ガス・熱供給・水道業	217	0.38	183	0.32	34	0.06
情報通信業	459	0.80	338	0.59	121	0.21
運輸業、郵便業	2,078	3.64	1,739	3.04	339	0.59
卸売業、小売業	7,654	13.39	3,208	5.61	4,446	7.78
金融業、保険業	729	1.28	262	0.46	467	0.82
不動産業、物品賃貸業	681	1.19	370	0.65	311	0.54
学術研究、専門・技術サービス業	1,457	2.55	939	1.64	518	0.91
宿泊業、飲食サービス業	4,296	7.52	1,656	2.90	2,640	4.62
生活関連サービス業、娯楽業	2,511	4.39	1,013	1.77	1,498	2.62
教育、学習支援業	2,487	4.35	957	1.67	1,530	2.68
医療、福祉	6,420	11.23	1,578	2.76	4,842	8.47
複合サービス事業	480	0.84	282	0.49	198	0.35
サービス業（他に分類されないもの）	2,608	4.56	1,662	2.91	946	1.66
公務（他に分類されるものを除く）	1,592	2.79	1,064	1.86	528	0.92
分類不能の産業	2,378	4.16	1,293	2.26	1,085	1.90
合 計	57,158	100.00	31,348	100.00	25,810	100.00

(令和2年国勢調査)

#### 4 財政

##### (1) 令和6年度一般会計当初予算

(単位：千円、%)

歳 入				歳 出			
款	科 目	予算額	構成比	款	科 目	予算額	構成比
1	市税	19,350,884	35.83	1	議会費	344,604	0.64
2	地方譲与税	487,801	0.90	2	総務費	5,887,150	10.90
3	利子割交付金	4,000	0.01	3	民生費	19,529,105	36.17
4	配当割交付金	120,000	0.22	4	衛生費	8,657,953	16.03
5	株式等譲渡所得割交付金	100,000	0.19	5	労働費	11,046	0.02
6	法人事業税交付金	290,000	0.54	6	農林水産業費	1,587,822	2.94
7	地方消費税交付金	2,900,000	5.37	7	商工費	2,181,963	4.04
8	ゴルフ場利用税交付金	40,000	0.07	8	土木費	3,792,077	7.02
9	環境性能割交付金	80,000	0.15	9	消防費	2,243,650	4.15
10	地方特例交付金	130,001	0.24	10	教育費	6,264,179	11.60
11	地方交付税	6,300,000	11.67	11	災害復旧費	3	0.00
12	交通安全対策特別交付金	10,000	0.02	12	公債費	3,450,446	6.39
13	分担金及び負担金	291,853	0.54	13	諸支出金	2	0.00
14	使用料及び手数料	776,522	1.44	14	予備費	50,000	0.09
15	国庫支出金	8,511,646	15.76				
16	県支出金	4,014,912	7.44				
17	財産収入	69,759	0.13				
18	寄附金	756,905	1.40				
19	繰入金	3,156,723	5.85				
20	繰越金	900,000	1.67				
21	諸収入	2,214,194	4.10				
22	市債	3,494,800	6.47				
歳 入 合 計		54,000,000	100.00	歳 出 合 計		54,000,000	100.00

(令和6年度予算書)

図1 令和6年度当初予算の構成

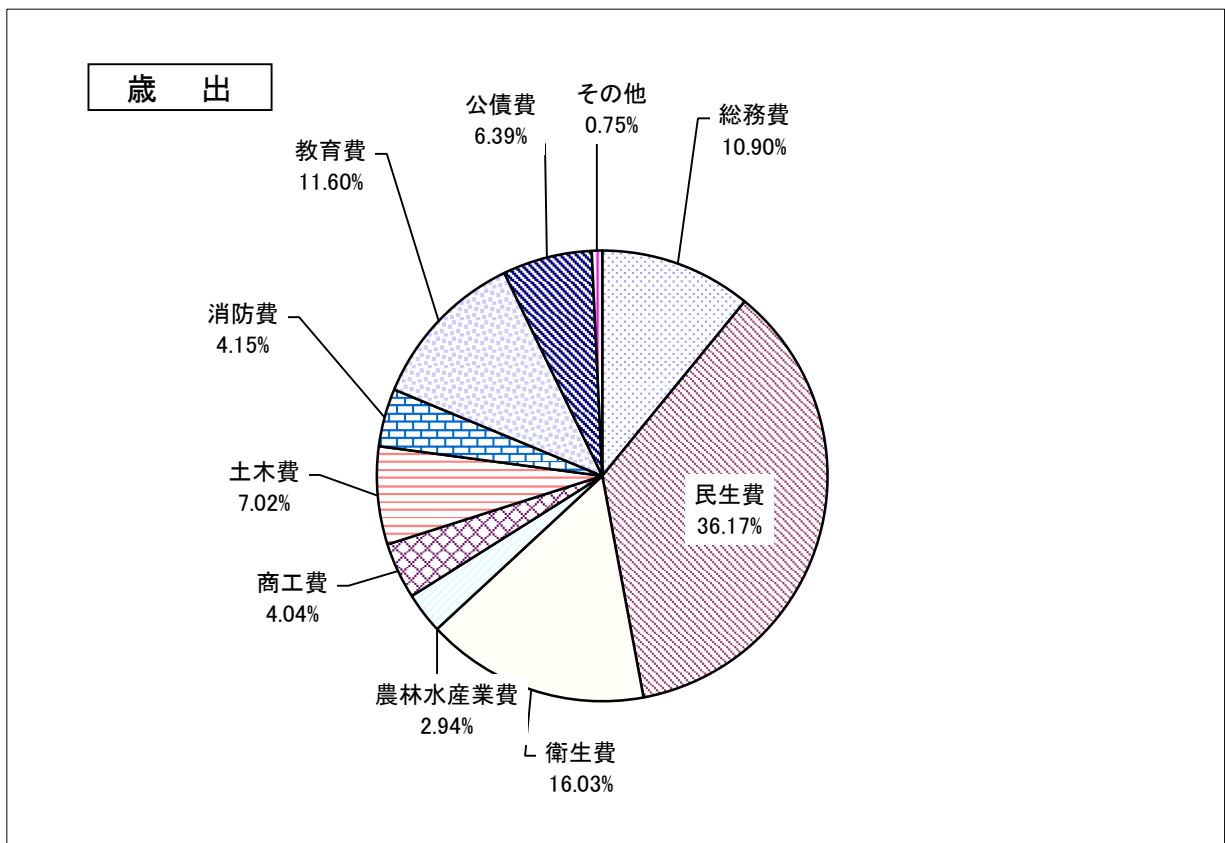
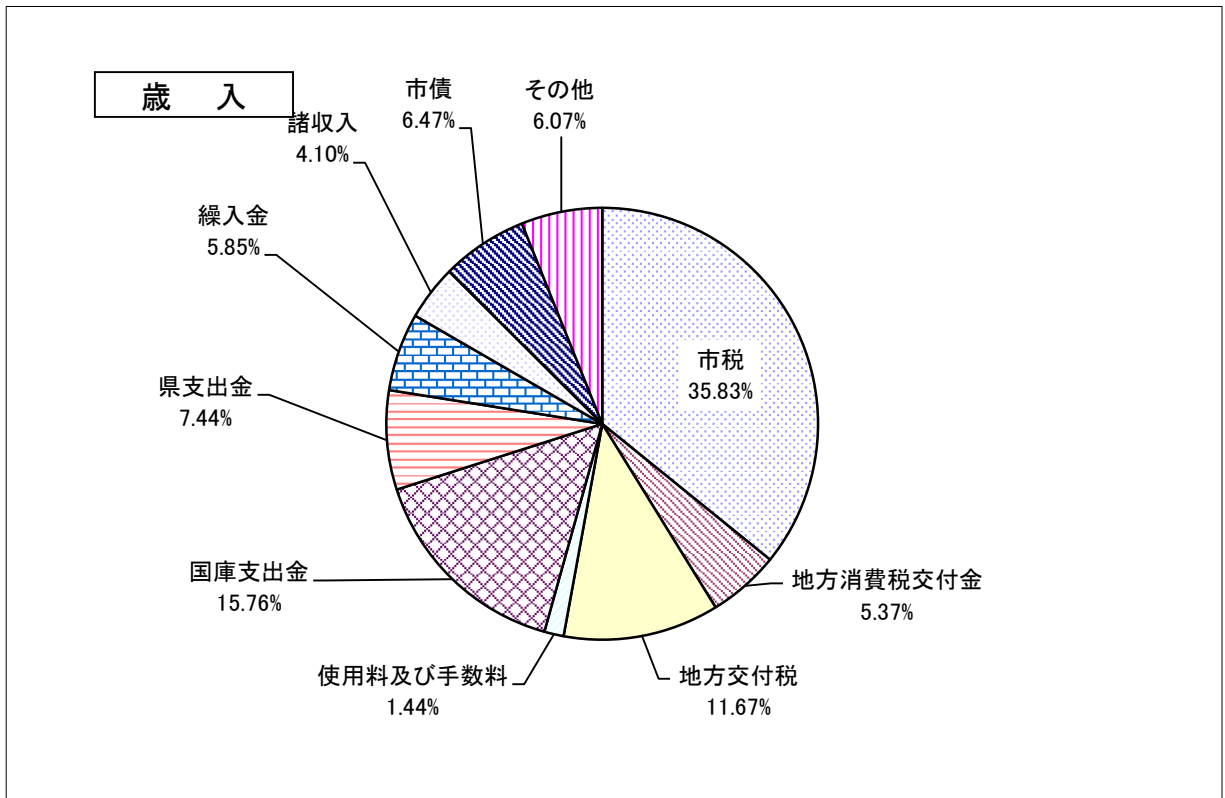

(2) 令和5年度一般会計歳入歳出予算及び決算

◆ 歳 入

(単位：円、%)

款	科 目	予 算 現 額	決 算 額	構 成 比
1	市税	19,302,881,000	19,730,208,226	34.87
2	地方譲与税	450,060,000	459,538,000	0.8
3	利子割交付金	4,000,000	3,851,000	0.0
4	配当割交付金	120,000,000	89,308,000	0.2
5	株式等譲渡所得割交付金	100,000,000	103,258,000	0.2
6	法人事業税交付金	290,000,000	261,753,000	0.5
7	地方消費税交付金	3,000,000,000	2,936,061,000	5.2
8	ゴルフ場利用税交付金	40,000,000	41,286,280	0.1
9	環境性能割交付金	30,000,000	55,065,000	0.1
10	地方特例交付金	131,490,000	144,989,000	0.3
11	地方交付税	6,679,875,000	6,737,722,000	11.9
12	交通安全対策特別交付金	10,000,000	10,185,000	0.0
13	分担金及び負担金	272,175,000	272,286,264	0.5
14	使用料及び手数料	756,259,000	766,658,058	1.4
15	国庫支出金	11,759,423,000	10,100,304,420	17.9
16	県支出金	3,777,724,000	3,681,165,518	6.5
17	財産収入	87,433,000	57,506,876	0.1
18	寄附金	810,591,000	642,430,599	1.1
19	繰入金	3,759,210,000	3,667,379,128	6.5
20	繰越金	3,112,835,000	3,112,835,553	5.5
21	諸収入	2,050,074,000	2,142,209,494	3.8
22	市債	2,720,200,000	1,565,800,000	2.8
	歳 入 合 計	59,264,230,000	56,581,800,416	100.0

◆ 歳 出

(単位：円、%)

款	科 目	予 算 現 額	決 算 額	構 成 比
1	議会費	336,427,000	328,845,924	0.6
2	総務費	7,997,441,000	7,069,474,522	13.2
3	民生費	21,680,548,000	20,331,920,301	38.0
4	衛生費	5,386,666,000	4,900,993,937	9.2
5	労働費	10,843,000	10,000,112	0.0
6	農林水産業費	2,944,783,000	2,156,324,194	4.0
7	商工費	2,563,759,000	2,417,707,914	4.5
8	土木費	3,473,416,000	3,103,715,695	5.8
9	消防費	2,097,707,000	2,048,569,333	3.8
10	教育費	8,440,603,000	6,793,195,852	12.7
11	災害復旧費	13,443,000	6,979,500	0.0
12	公債費	4,280,459,000	4,279,999,062	8.0
13	諸支出金	2,000	0	0.0
14	予備費	38,133,000	0	0.0
	歳 出 合 計	59,264,230,000	53,447,726,346	100.0

(令和5年度決算書)

(3) 一般会計における市税収入の割合

(単位:千円、%)

年度	一般会計歳入総額 A	市税決算額 B	徴税费決算額 C	B/A	C/B
令和元年度	53,004,915	19,852,772	565,851	37.5	2.9
令和2年度	65,088,307	19,082,065	517,626	29.3	2.7
令和3年度	57,444,577	18,572,775	510,368	32.3	2.7
令和4年度	57,340,053	19,094,018	552,686	33.3	2.9
令和5年度	56,581,800	19,730,208	520,105	34.9	2.6

図2 一般会計における市税収入割合の推移

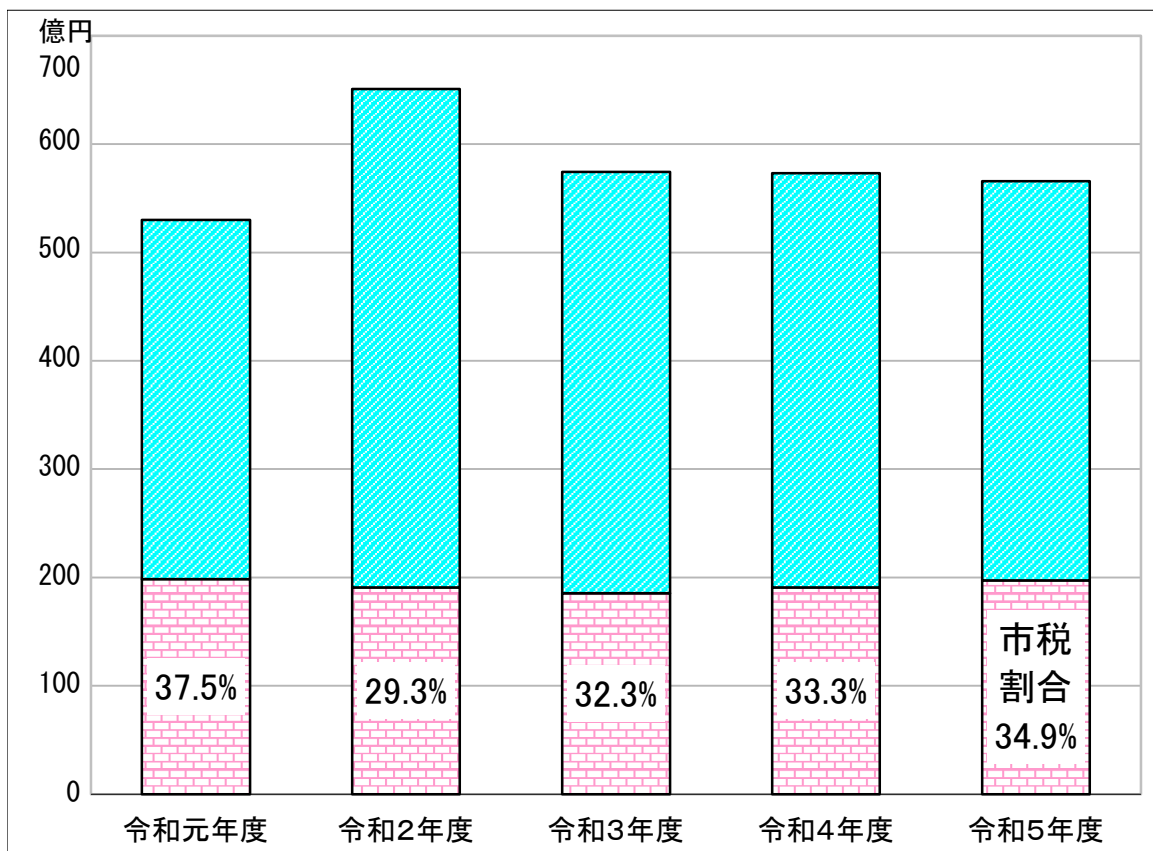



## II 税制概要

### 1 税務機構と事務分掌

(令和6年度)

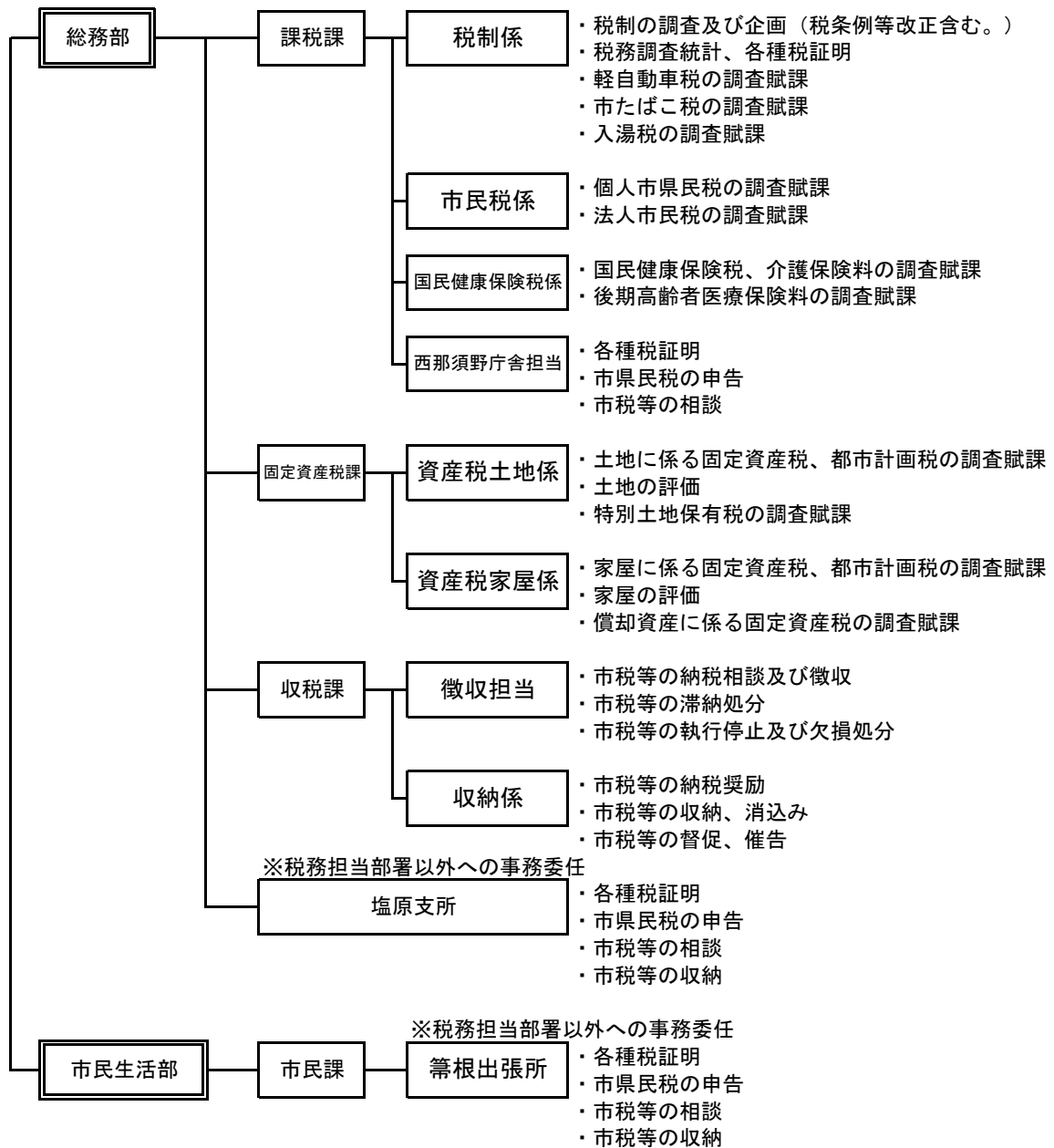

### 2 税務職員数

( ) は係長兼務の補佐を含む人数

課	係	課長等	係長	副主幹	主査	主任	主事	係計	課計
課税課	税制係		1	1	1	1	2	6	28
	市民税係		1		2	3	3	9	
	国民健康保険税係		1		1	1	3	6	
	西那須野庁舎担当			1	2		3	6	
	計	1(2)	3	2	6	5	11	27	
固定資産税課	資産税土地係		1			3	3	7	15
	資産税家屋係		1		2		4	7	
	計	1(2)	2	0	2	3	7	14	
収税課	徴収担当			3	2	2	6	13	18
	収納係		1		1	1	1	4	
	計	1(2)	1	3	3	3	7	17	
合	計	3(6)	6	5	11	11	25	58	61

【別掲】 税務担当部署以外への事務委任担当課等

( ) は係長兼務の補佐を含む人数

課	係	課長等	係長	副主幹	主査	主任	主事	係計	課計
塩原支所		2			3		1	4	6
市民課	篝根出張所	2		1	1	1		3	5

(令和6年4月1日時点)

### 3 調定額の構成比及び収納率の推移(滞納繰越分を含む。)

(単位:千円、%)

区 分	平成30年度				令和元年度			
	調定額	構成比	決算額	収納率	調定額	構成比	決算額	収納率
(1) 市民税	8,287,219	39.9	7,893,902	95.3	8,515,253	40.5	8,197,726	96.3
個人市民税	6,485,666	31.2	6,123,216	94.4	6,637,309	31.6	6,349,906	95.7
法人市民税	1,801,553	8.7	1,770,686	98.3	1,877,944	8.9	1,847,820	98.4
(2) 固定資産税	10,422,805	50.1	9,510,048	91.2	10,409,005	49.5	9,657,457	92.8
固定資産税	10,341,602	49.7	9,428,845	91.2	10,326,937	49.1	9,575,389	92.7
交付金	81,203	0.4	81,203	100.0	82,068	0.4	82,068	100.0
(3) 軽自動車税	396,628	1.9	361,055	91.0	408,523	1.9	377,691	92.5
環境性能割	0	0.0	0	0.0	3,667	0.0	3,667	100.0
種別割	396,628	1.9	361,055	91.0	404,856	1.9	374,024	92.4
(4) 市たばこ税	1,002,640	4.8	1,002,640	100.0	1,014,728	4.8	1,014,728	100.0
(5) 特別土地保有税	0	0.0	0	0.0	0	0.0	0	0.0
(6) 入湯税	149,083	0.7	131,677	88.3	145,925	0.7	130,036	89.1
(7) 都市計画税	535,398	2.6	464,399	86.7	532,035	2.5	475,133	89.3
市税合計	20,793,773	100.0	19,363,721	93.1	21,025,469	100.0	19,852,771	94.4

区 分	令和2年度				令和3年度			
	調定額	構成比	決算額	収納率	調定額	構成比	決算額	収納率
(1) 市民税	7,804,278	38.8	7,515,407	96.3	7,488,543	38.8	7,273,708	97.1
個人市民税	6,503,268	32.3	6,255,364	96.2	6,331,965	32.8	6,133,451	96.9
法人市民税	1,301,010	6.5	1,260,043	96.9	1,156,579	6.0	1,140,257	98.6
(2) 固定資産税	10,317,652	51.3	9,661,424	93.6	9,750,362	50.5	9,297,932	95.4
固定資産税	10,234,651	50.9	9,578,423	93.6	9,666,006	50.1	9,213,576	95.3
交付金	83,001	0.4	83,001	100.0	84,356	0.4	84,356	100.0
(3) 軽自動車税	424,390	2.1	401,250	94.5	431,359	2.2	411,802	95.5
環境性能割	10,986	0.0	10,986	100.0	13,212	0.1	13,212	100.0
種別割	413,404	2.1	390,264	94.4	418,147	2.2	398,590	95.3
(4) 市たばこ税	957,404	4.8	957,404	100.0	1,028,338	5.3	1,028,338	100.0
(5) 特別土地保有税	0	0.0	0	0.0	0	0.0	0	0.0
(6) 入湯税	79,928	0.4	69,174	86.5	108,370	0.6	102,795	94.9
(7) 都市計画税	525,243	2.6	477,406	90.9	492,635	2.6	458,200	93.0
市税合計	20,108,895	100.0	19,082,065	94.9	19,299,608	100.0	18,572,775	96.2

区 分	令和4年度				令和5年度			
	調定額	構成比	決算額	収納率	調定額	構成比	決算額	収納率
(1) 市民税	7,648,521	38.8	7,445,239	97.3	8,182,239	40.3	7,983,658	97.6
個人市民税	6,505,648	33.0	6,321,455	97.2	6,766,681	33.3	6,582,636	97.3
法人市民税	1,142,874	5.8	1,123,784	98.3	1,415,558	7.0	1,401,022	99.0
(2) 固定資産税	9,895,320	50.2	9,540,245	96.4	9,963,504	49.0	9,618,408	96.5
固定資産税	9,810,765	49.8	9,455,691	96.4	9,877,231	48.6	9,532,135	96.5
交付金	84,554	0.4	84,554	100.0	86,273	0.4	86,273	100.0
(3) 軽自動車税	449,593	2.3	433,904	96.5	457,444	2.3	443,573	97.0
環境性能割	21,625	0.1	21,625	100.0	19,838	0.1	19,838	100.0
種別割	427,969	2.2	412,279	96.3	437,606	2.2	423,735	96.8
(4) 市たばこ税	1,089,569	5.5	1,089,569	100.0	1,086,370	5.3	1,086,370	100.0
(5) 特別土地保有税	0	0.0	0	0.0	0	0.0	0	0.0
(6) 入湯税	116,720	0.6	113,232	97.0	120,942	0.6	117,659	97.3
(7) 都市計画税	494,924	2.5	471,829	95.3	503,323	2.5	480,540	95.5
市税合計	19,694,647	100.0	19,094,018	97.0	20,313,822	100.0	19,730,208	97.1

(令和5年度決算書)

## 4 納税義務者数の推移

(単位:人)

区 分	市 民 税		固定資産税	軽自動車税 (種別割)	都市計画税
	個 人	法 人			
令和元年度	63,838	3,220	57,620	35,656	22,924
令和2年度	64,361	3,228	57,886	35,746	23,079
令和3年度	65,557	3,206	57,897	35,910	23,210
令和4年度	65,659	3,212	58,361	36,014	23,428
令和5年度	66,272	3,253	58,451	36,354	23,501
令和6年度	66,934	3,307	58,633	36,562	23,672

(R6-課税状況等の調) (R6-4月1日データ) (R6-5月当初データ) (R6-7月賦課データ) (R6-5月当初データ)

## 5 市民1人当たりの市税納付額

(単位:円)

区 分	令和元年度	令和2年度	令和3年度	令和4年度	令和5年度
人口(人)	115,946	115,839	114,703	114,334	113,703
市 税	171,226	156,465	161,920	167,002	173,523
普通税	166,006	151,747	157,029	161,885	168,262
市民税	70,703	64,879	63,413	65,118	70,215
個人	54,766	54,001	53,472	55,289	57,893
法人	15,937	10,878	9,941	9,829	12,322
固定資産税	83,293	83,404	81,061	83,442	84,592
土地・家屋・償却資産	82,585	82,687	80,326	82,702	83,834
交付金・納付金	708	717	735	740	759
軽自動車税	3,258	3,464	3,590	3,795	3,901
環境性能割	32	95	115	189	174
種別割	3,226	3,369	3,475	3,606	3,727
市たばこ税	8,752	8,265	8,965	9,530	9,554
特別土地保有税	0	0	0	0	0
目的税	5,220	4,718	4,891	5,117	5,261
入湯税	1,122	597	896	990	1,035
都市計画税	4,098	4,121	3,995	4,127	4,226

(R5-決算)

図3 納税義務者及び現年度分調定額の推移

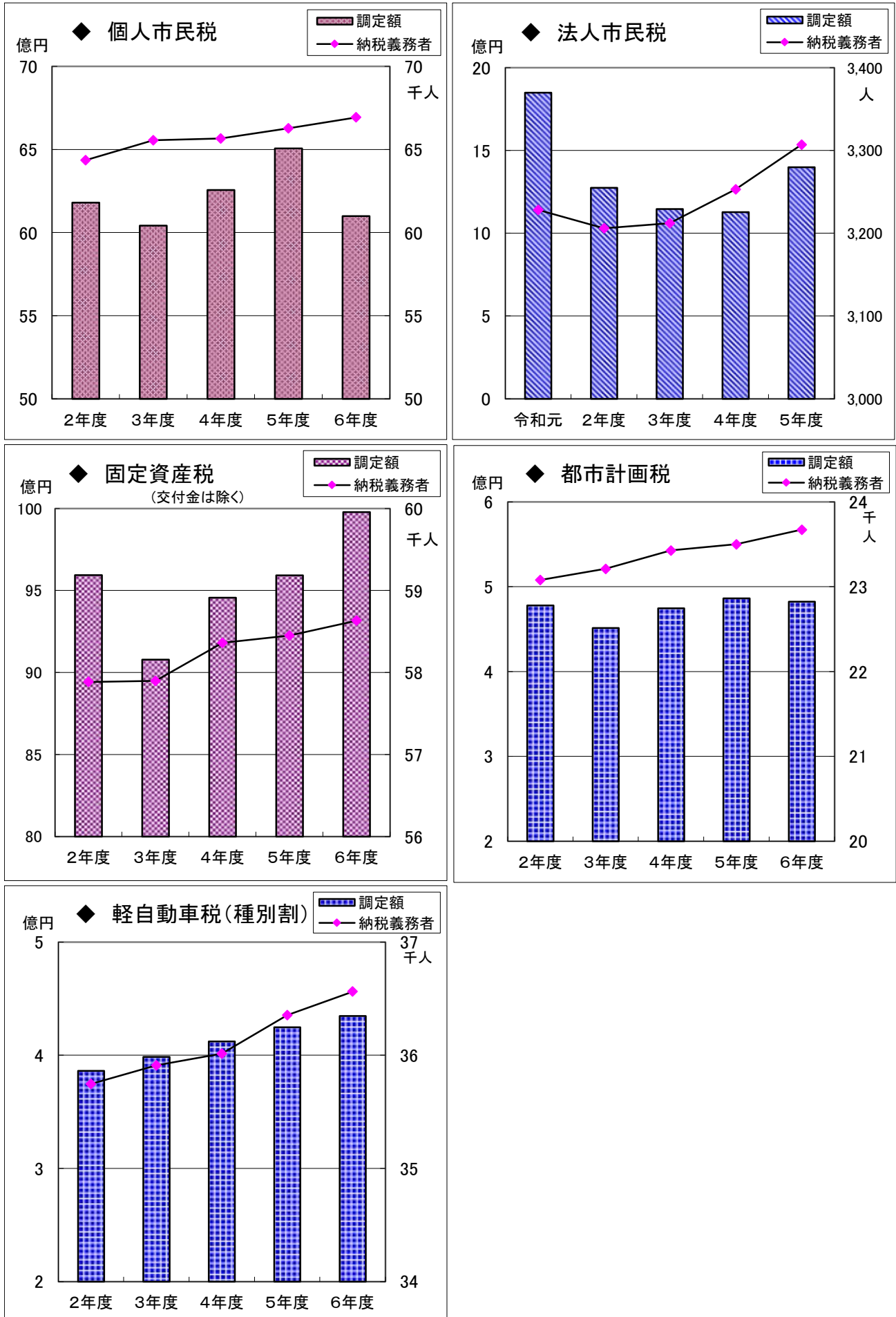

## 6 徴税費

(単位:千円)

区分		令和元年度	令和2年度	令和3年度	令和4年度	令和5年度	
税収入額	市 税 A	19,852,772	19,082,065	18,572,775	19,094,018	19,730,208	
	個人の県民税	4,223,443	4,160,402	4,079,250	4,205,175	4,376,995	
	計 B	24,076,215	23,242,467	22,652,025	23,299,193	24,107,203	
徴 税 費	人 件 費	基 本 給	199,636	212,920	209,196	203,812	207,073
		諸 手 当	122,352	118,859	115,295	106,594	113,728
		そ の 他	60,408	61,562	60,794	59,816	59,440
		小 計 (ア)	382,396	393,341	385,285	370,222	380,241
	物 件 費	旅 費	234	914	971	860	844
		賃 金	26,413	0	0	0	0
		委託料他	152,646	87,060	87,167	145,839	99,007
		小 計 (イ)	179,293	87,974	88,138	146,699	99,851
	報 奨 金 及 び こ れ に	類する経費					
		納期前納付の報奨金	0	0	0	0	0
		納税貯蓄組合交付金	0	0	0	0	0
		納税貯蓄組合補助金	17	0	0	0	0
		そ の 他	0	0	0	0	0
	小 計 (ウ)	17	0	0	0	0	
	そ の 他 (エ)	4,145	36,311	36,946	35,765	40,013	
合 計 (ア)+(イ)+(ウ)+(エ) C	565,851	517,626	510,369	552,686	520,105		
県 民 税 徴 収 費 D	196,700	198,748	202,781	203,676	207,045		
C - D E	369,151	318,878	307,588	349,010	313,060		
税収入額に対する 徴税費の割合 (%)	C/B	2.4	2.2	2.3	2.4	2.2	
	E/A	1.9	1.7	1.7	1.8	1.6	
徴税職員数(嘱託員含む) (人) F	60	57	56	54	54		
職員一人当たりの人件費 (ア)/F	6,373	6,901	6,880	6,856	7,042		

## 7 令和6年度税率及び納期一覧

税目	税率	納期																														
市民税	<b>【個人市民税】</b> ○均等割 3,000円 ○所得割 6%	(普通徴収) 1期 6月 2期 8月 3期 10月 4期 1月 (特別徴収) 毎月(6月～翌年5月) (年金からの特別徴収) 4月 6月 8月 10月 12月 2月  事業年度終了後2か月以内																														
	<b>【法人市民税】</b> ○均等割 <table border="1" style="width: 100%; border-collapse: collapse;"> <thead> <tr> <th>資本金等</th> <th>従業員数</th> <th>税額(円)</th> </tr> </thead> <tbody> <tr> <td>(1) 下記以外の法人</td> <td>—</td> <td>60,000</td> </tr> <tr> <td>(2) 1,000万円以下</td> <td>50人超</td> <td>144,000</td> </tr> <tr> <td>(3) 1,000万円超1億円以下</td> <td>50人以下</td> <td>156,000</td> </tr> <tr> <td>(4) 1,000万円超1億円以下</td> <td>50人超</td> <td>180,000</td> </tr> <tr> <td>(5) 1億円超10億円以下</td> <td>50人以下</td> <td>192,000</td> </tr> <tr> <td>(6) 1億円超10億円以下</td> <td>50人超</td> <td>480,000</td> </tr> <tr> <td>(7) 10億円超</td> <td>50人以下</td> <td>492,000</td> </tr> <tr> <td>(8) 10億円超50億円以下</td> <td>50人超</td> <td>2,100,000</td> </tr> <tr> <td>(9) 50億円超</td> <td>50人超</td> <td>3,600,000</td> </tr> </tbody> </table>		資本金等	従業員数	税額(円)	(1) 下記以外の法人	—	60,000	(2) 1,000万円以下	50人超	144,000	(3) 1,000万円超1億円以下	50人以下	156,000	(4) 1,000万円超1億円以下	50人超	180,000	(5) 1億円超10億円以下	50人以下	192,000	(6) 1億円超10億円以下	50人超	480,000	(7) 10億円超	50人以下	492,000	(8) 10億円超50億円以下	50人超	2,100,000	(9) 50億円超	50人超	3,600,000
	資本金等		従業員数	税額(円)																												
	(1) 下記以外の法人		—	60,000																												
	(2) 1,000万円以下		50人超	144,000																												
	(3) 1,000万円超1億円以下		50人以下	156,000																												
	(4) 1,000万円超1億円以下		50人超	180,000																												
	(5) 1億円超10億円以下		50人以下	192,000																												
	(6) 1億円超10億円以下		50人超	480,000																												
	(7) 10億円超		50人以下	492,000																												
(8) 10億円超50億円以下	50人超	2,100,000																														
(9) 50億円超	50人超	3,600,000																														
○法人税割 8.4%																																
固定資産税	課税標準額の1.4%	1期 5月 2期 7月 3期 9月 4期 12月																														
都市計画税	課税標準額の0.3% (令和7年度までは0.2%)	固定資産税に同じ																														
特別土地保有税	○保有分 取得価格の1.4% ○取得分 取得価格の3.0%	平成15年度以降 新規課税凍結																														
市たばこ税	売渡し若しくは消費等に係る製造たばこの本数  1,000本につき 6,552円	翌月末日																														

税目	税率			納期	
軽自動車税（環境性能割）	<p>○対象 取得価格が50万円を超える三輪以上の軽自動車（新車・中古車は問わない。）</p> <p>○税率 取得価格に下表の税率を乗じた額</p>				
	種類	排出ガス基準	燃費基準	税率	
				自家用	営業用
	電気軽自動車	-	-	非課税	非課税
	天然ガス軽自動車	平成30年排出ガス基準適合 または 平成21年排出ガス基準10%低減	-	非課税	非課税
	乗用車	平成30年排出ガス基準50%低減 または 平成17年排出ガス基準75%低減のガソリン車・ハイブリッド車	令和12年度燃費基準75%達成（令和2年度燃費基準達成車に限る）	非課税	非課税
			令和12年度燃費基準60%達成（令和2年度燃費基準達成車に限る）	1%	0.5%
			令和12年度燃費基準55%達成	2%	1%
			上記に該当しないもの		2%
	車両総重量2.5トン以下のトラック	平成30年排出ガス基準50%低減 または 平成17年排出ガス基準75%低減のガソリン車・ハイブリッド車	平成27年度燃費基準+25%達成	非課税	非課税
			平成27年度燃費基準+20%達成	1%	0.5%
			平成27年度燃費基準+15%達成	2%	1%
			上記に該当しないもの		2%
	上記に該当しないもの			2%	2%

申告納付  
(軽自動車の登録時等に納付)  
※当分の間、栃木県が賦課徴収を行う。

税目	税率	納期												
軽自動車税（種別割）	(単位:円)													
	○原動機付自転車													
	<table border="1"> <thead> <tr> <th>特定小型</th> <th>第一種 (50cc以下)</th> <th>第二種乙 (50cc超90cc以下)</th> <th>第二種甲 (90cc超125cc以下)</th> <th>ミニカー</th> </tr> </thead> <tbody> <tr> <td>2,000</td> <td>2,000</td> <td>2,000</td> <td>2,400</td> <td>3,700</td> </tr> </tbody> </table>	特定小型	第一種 (50cc以下)	第二種乙 (50cc超90cc以下)	第二種甲 (90cc超125cc以下)	ミニカー	2,000	2,000	2,000	2,400	3,700			
	特定小型	第一種 (50cc以下)	第二種乙 (50cc超90cc以下)	第二種甲 (90cc超125cc以下)	ミニカー									
	2,000	2,000	2,000	2,400	3,700									
	○軽自動車													
	・ 二輪(ボートトレーラー、125cc超250cc以下) 3,600													
	・ 三輪													
	<table border="1"> <thead> <tr> <th>旧税率</th> <th>新税率</th> <th>重課税率</th> <th>軽課25%</th> <th>軽課50%</th> <th>軽課75%</th> </tr> </thead> <tbody> <tr> <td>3,100</td> <td>3,900</td> <td>4,600</td> <td>3,000</td> <td>2,000</td> <td>1,000</td> </tr> </tbody> </table>	旧税率	新税率	重課税率	軽課25%	軽課50%	軽課75%	3,100	3,900	4,600	3,000	2,000	1,000	
	旧税率	新税率	重課税率	軽課25%	軽課50%	軽課75%								
	3,100	3,900	4,600	3,000	2,000	1,000								
	・ 四輪以上													
	【乗用(自家用)】													
	<table border="1"> <thead> <tr> <th>旧税率</th> <th>新税率</th> <th>重課税率</th> <th>軽課25%</th> <th>軽課50%</th> <th>軽課75%</th> </tr> </thead> <tbody> <tr> <td>7,200</td> <td>10,800</td> <td>12,900</td> <td>-</td> <td>-</td> <td>2,700</td> </tr> </tbody> </table>	旧税率	新税率	重課税率	軽課25%	軽課50%	軽課75%	7,200	10,800	12,900	-	-	2,700	
	旧税率	新税率	重課税率	軽課25%	軽課50%	軽課75%								
7,200	10,800	12,900	-	-	2,700									
【乗用(営業用)】														
<table border="1"> <thead> <tr> <th>旧税率</th> <th>新税率</th> <th>重課税率</th> <th>軽課25%</th> <th>軽課50%</th> <th>軽課75%</th> </tr> </thead> <tbody> <tr> <td>5,500</td> <td>6,900</td> <td>8,200</td> <td>5,200</td> <td>3,500</td> <td>1,800</td> </tr> </tbody> </table>	旧税率	新税率	重課税率	軽課25%	軽課50%	軽課75%	5,500	6,900	8,200	5,200	3,500	1,800		
旧税率	新税率	重課税率	軽課25%	軽課50%	軽課75%									
5,500	6,900	8,200	5,200	3,500	1,800									
【貨物(自家用)】														
<table border="1"> <thead> <tr> <th>旧税率</th> <th>新税率</th> <th>重課税率</th> <th>軽課25%</th> <th>軽課50%</th> <th>軽課75%</th> </tr> </thead> <tbody> <tr> <td>4,000</td> <td>5,000</td> <td>6,000</td> <td>-</td> <td>-</td> <td>1,300</td> </tr> </tbody> </table>	旧税率	新税率	重課税率	軽課25%	軽課50%	軽課75%	4,000	5,000	6,000	-	-	1,300		
旧税率	新税率	重課税率	軽課25%	軽課50%	軽課75%									
4,000	5,000	6,000	-	-	1,300									
【貨物(営業用)】														
<table border="1"> <thead> <tr> <th>旧税率</th> <th>新税率</th> <th>重課税率</th> <th>軽課25%</th> <th>軽課50%</th> <th>軽課75%</th> </tr> </thead> <tbody> <tr> <td>2,900</td> <td>1,900</td> <td>1,000</td> <td>-</td> <td>-</td> <td>1,000</td> </tr> </tbody> </table>	旧税率	新税率	重課税率	軽課25%	軽課50%	軽課75%	2,900	1,900	1,000	-	-	1,000		
旧税率	新税率	重課税率	軽課25%	軽課50%	軽課75%									
2,900	1,900	1,000	-	-	1,000									
○小型特殊自動車														
・ 農耕作業用 2,400														
・ その他のもの(特殊作業車) 5,900														
○二輪の小型自動車(250cc超) 6,000														
入湯税	入湯客1人1泊につき	150円												
	入湯客1人1泊(自炊)につき	100円												
	日帰りにつき	50円												
	修学旅行等の生徒の場合	20円												
		全期 5月												
		翌月末日												

### Ⅲ 賦課の状況

#### 1 市民税

##### (1) 個人市民税

##### ア 個人市県民税調定額

(単位：千円)

区 分	市 民 税			県 民 税			合 計
	均等割	所得割	計	均等割	所得割	計	
普通徴収	67,016	1,344,256	1,411,272	37,982	895,842	933,824	2,345,096
特別徴収	133,567	4,554,688	4,688,255	77,165	3,035,644	3,112,809	7,801,064
合 計	200,583	5,898,944	6,099,527	115,147	3,931,486	4,046,633	10,146,160

(令和6年7月1日現在)

##### イ 納税義務者数

(単位：人)

区 分	市 民 税 ・ 県 民 税		
	均等割のみ	均等割＋所得割	合 計
普通徴収	8,609	13,708	22,317
特別徴収	3,598	41,019	44,617
合 計	12,207	54,727	66,934

(R6-課税状況等の調)

##### ウ 所得の種類別課税状況

(単位：人、千円)

区 分	所得割 納税義務者数	総所得 金額等	所得 控除額	課税 標準額	算出税額	所得割額
給与所得者	46,021	151,515,674	56,960,222	94,555,452	5,671,402	4,857,204
営業等所得者	1,687	8,951,615	2,080,098	6,871,517	412,219	380,777
農業所得者	351	1,775,505	530,016	1,245,489	74,727	69,136
その他の所得者	5,989	12,892,388	5,577,998	7,314,390	438,626	365,121
分離譲渡所得者	679	3,621,769	905,225	7,504,860	308,239	266,742
合 計	54,727	178,756,951	66,053,559	117,491,708	6,905,213	5,938,980

(R6-課税状況等の調)

##### エ 所得割及び所得割納税義務者数の推移

(単位：千円、人、%)

区 分	所 得 割		納税義務者数	
	税 額	前年比	人 数	前年比
令和元年度	6,032,672	104.7	55,568	101.8
令和2年度	5,980,550	99.1	56,112	101.0
令和3年度	5,800,760	97.0	56,433	100.6
令和4年度	6,059,977	104.5	57,142	101.3
令和5年度	6,314,178	104.2	57,778	101.1
令和6年度	5,940,476	94.1	54,727	94.7

(R6-課税状況等の調)

才 課税標準段階別納税義務者数及び所得割額

(単位:人、千円)

課税標準額	給与	営業等	農業	その他	小計	分離譲渡	合計
	納税義務者数	納税義務者数	納税義務者数	納税義務者数	納税義務者数	納税義務者数	納税義務者数
	所得割額	所得割額	所得割額	所得割額	所得割額	所得割額	所得割額
10万円以下	0	0	0	0	0	102	102
	0	0	0	0	0	24,677	24,677
10万円超え100万円以下	13,578	544	90	4,064	18,276	129	18,405
	366,559	11,589	1,735	85,622	465,505	25,291	490,796
100万円超え200万円以下	15,781	452	76	1,219	17,528	124	17,652
	1,141,723	31,928	5,777	83,476	1,262,904	30,630	1,293,534
200万円超え300万円以下	8,444	267	47	305	9,063	68	9,131
	1,052,325	34,776	6,353	40,200	1,133,654	13,184	1,146,838
300万円超え400万円以下	4,155	150	37	121	4,463	54	4,517
	762,275	28,350	7,205	23,381	821,211	13,736	834,947
400万円超え550万円以下	2,291	112	39	101	2,543	69	2,612
	566,561	29,307	10,076	26,968	632,912	30,620	663,532
550万円超え700万円以下	688	53	19	55	815	34	849
	228,204	17,979	6,726	19,449	272,358	12,468	284,826
700万円超え1,000万円以下	600	46	18	59	723	46	769
	264,740	21,052	8,731	27,579	322,102	26,025	348,127
1,000万円超	484	63	25	65	637	53	690
	474,817	205,796	22,533	58,446	761,592	90,111	851,703
合計	46,021	1,687	351	5,989	54,048	679	54,727
	4,857,204	380,777	69,136	365,121	5,672,238	266,742	5,938,980
【再掲】							
200万円以下	29,359	996	166	5,283	35,804	355	36,159
	1,508,282	43,517	7,512	169,098	1,728,409	80,598	1,809,007
200万円超え700万円以下	15,578	582	142	582	16,884	225	17,109
	2,609,365	110,412	30,360	109,998	2,860,135	70,008	2,930,143
700万円超	1,084	109	43	124	1,360	99	1,459
	739,557	226,848	31,264	86,025	1,083,694	116,136	1,199,830

(R6-課税状況等の調)

カ 所得の種類別合計所得金額等の推移

(単位：人、千円、%)

所得の種類	区分	令和4年度	前年比	令和5年度	前年比	令和6年度	前年比
給与所得者	納税者数	47,263	101.4	47,911	101.4	46,021	96.1
	総所得金額等	146,605,129	103.4	150,786,838	102.9	151,515,674	100.5
	所得割額	5,039,333	104.3	5,183,848	102.9	4,857,204	93.7
営業等所得者	納税者数	2,049	99.7	1,950	95.2	1,687	86.5
	総所得金額等	8,415,935	99.2	9,342,187	111.0	8,951,615	95.8
	所得割額	341,469	98.3	399,100	116.9	380,777	95.4
農業所得者	納税者数	288	72.5	296	102.8	351	118.6
	総所得金額等	1,393,596	79.9	1,228,265	88.1	1,775,505	144.6
	所得割額	53,343	83.3	43,937	82.4	69,136	157.4
その他の所得者	納税者数	6,950	101.8	7,072	101.8	5,989	84.7
	総所得金額等	13,553,727	102.2	13,983,175	103.2	12,892,388	92.2
	所得割額	393,826	103.3	416,144	105.7	365,121	87.7
小計	納税者数	56,550	101.2	57,229	101.2	54,048	94.4
	総所得金額等	169,968,387	102.9	175,340,465	103.2	175,135,182	99.9
	所得割額	5,827,971	103.6	6,043,029	103.7	5,672,238	93.9
分離譲渡所得者	納税者数	592	110.7	549	92.7	679	123.7
	総所得金額等	3,270,727	119.8	2,947,689	90.1	3,621,769	122.9
	所得割額	231,919	132.7	271,149	116.9	266,742	98.4
合計	納税者数	57,142	101.3	57,778	101.1	54,727	94.7
	総所得金額等	173,239,114	103.1	178,288,154	102.9	178,756,951	100.3
	所得割額	6,059,890	104.5	6,314,178	104.2	5,938,980	94.1

(R6-課税状況等の調)

(2) 法人市民税

ア 納税義務者数及び調定額の推移

区分	令和元年度	令和2年度	令和3年度	令和4年度	令和5年度
納税義務者数 (法人)	3,228	3,206	3,212	3,253	3,307
均等割額 (千円)	455,183	464,470	455,824	462,515	470,614
法人税割額 (千円)	1,394,158	810,339	690,587	665,733	927,791
合計 (千円)	1,849,341	1,274,809	1,146,411	1,128,248	1,398,405

(R6-課税状況等の調)

イ 均等割税率区分による納税義務者数

号	税 率	法人均等割の区分	納税義務者数(法人)		
			分割法人	その他	合計
1	年額 60千円	下記以外の法人	分割法人	474	2,321
			その他	1,847	
2	年額 144千円	資本の金額又は出資金額が1千万円以下で従業者の数が50人を超えるもの	分割法人	8	16
			その他	8	
3	年額 156千円	資本の金額又は出資金額が1千万円を超え1億円以下で従業者の数が50人以下であるもの	分割法人	342	517
			その他	175	
4	年額 180千円	資本の金額又は出資金額が1千万円を超え1億円以下で従業者の数が50人を超えるもの	分割法人	36	52
			その他	16	
5	年額 192千円	資本の金額又は出資金額が1億円を超え10億円以下で従業者の数が50人以下であるもの	分割法人	124	125
			その他	1	
6	年額 480千円	資本の金額又は出資金額が1億円を超え10億円以下で従業者の数が50人を超えるもの	分割法人	21	23
			その他	2	
7	年額 492千円	資本の金額又は出資金額が10億円を超える法人で従業者の数が50人以下であるもの	分割法人	162	162
			その他	0	
8	年額 2,100千円	資本の金額又は出資金額が10億円を超え50億円以下で従業者の数が50人を超えるもの	分割法人	8	8
			その他	0	
9	年額 3,600千円	資本の金額又は出資金額が50億円を超える法人で従業者の数が50人を超えるもの	分割法人	25	25
			その他	0	
合 計			分割法人	1,200	3,249
			その他	2,049	

(令和6年4月1日現在)

ウ 産業別納税義務者数 (単位: 法人、%)

区 分	納税義務者数	構成比
第1次産業	71	2.2
農業、林業	67	2.1
漁業	4	0.1
第2次産業	913	28.1
鉱業、採石業、砂利採取業	10	0.3
建設業	502	15.5
製造業	401	12.3
第3次産業	2,265	69.6
電気・ガス・熱供給・水道業	21	0.6
情報通信業	54	1.7
運輸業、郵便業	99	3.0
卸売業、小売業	716	22.0
金融業、保険業	54	1.7
不動産業、物品賃貸業	271	8.3
学術研究、専門・技術サービス業	184	5.7
宿泊業、飲食サービス業	247	7.6
生活関連サービス業、娯楽業	119	3.7
教育、学習支援業	39	1.2
医療、福祉	151	4.6
複合サービス事業	16	0.5
サービス業	290	8.9
公務	4	0.1
合 計	3,249	99.9

(令和6年4月1日現在)

## 2 固定資産税

### (1) 課税状況

(単位：千円、人)

区分	課税標準額	税 額	軽減税額	調定額	納税義務者数
	A	A × 1.4% B	C	B - C D	
土地	188,249,127	2,635,488	0	2,635,488	45,645
家屋	281,988,336	3,947,837	107,916	3,839,921	42,337
償却資産	250,538,533	3,507,539	0	3,507,539	2,297
交付金	6,265,514	87,717	0	87,717	—
計	727,041,510	10,178,581	107,916	10,070,665	—

(R6-概要調書)

### (2) 土地の地目別地積

(単位：千㎡)

区分	田	畑	宅地	山林	原野	池沼	牧場	雑種地	その他	合 計
課税地積	65,538	36,069	33,977	77,619	4,378	1,074	992	22,901	1	242,549
非課税地積	227	1,560	3,185	4,510	439	4	664	5,674	333,927	350,190
地積合計	65,765	37,629	37,162	82,129	4,817	1,078	1,656	28,575	333,928	592,739
比率 (%)	11.10	6.35	6.27	13.86	0.81	0.18	0.28	4.82	56.34	100.00

(R6-概要調書)

### (3) 土地の評価概要

区分	筆数 (筆)		地積 (㎡)		決定価格 (千円)		課税標準額 (免税点以上) (千円)	㎡当価格 (円) B / A
	免税点以上	計	免税点以上	計 A	免税点以上	計 B		
	免税点未満		免税点未満		免税点未満			
田	27,730	28,435	65,082,853	65,538,495	7,528,086	7,581,335	7,477,616	116
	705		455,642		53,249			
畑	16,525	17,372	35,430,296	36,069,226	1,341,714	1,367,085	1,340,885	38
	847		638,930		25,371			
宅地	108,338	111,263	33,644,399	33,977,066	337,957,389	339,846,749	138,623,033	10,002
	2,925		332,667		1,889,360			
鉱泉地	122	123	699	702	146,489	146,539	146,489	208,745
	1		3		50			
山林	24,350	70,971	56,572,089	77,618,775	1,262,671	1,731,723	1,262,671	22
	46,621		21,046,686		469,052			
原野	3,064	4,411	3,640,024	4,378,470	72,800	87,571	72,800	20
	1,347		738,446		14,771			
池沼	48	51	1,072,050	1,074,436	26,156	26,224	25,838	24
	3		2,386		68			
牧場	39	39	992,000	992,000	40,607	40,607	40,607	41
	0		0		0			
雑種地	24,724	32,205	21,624,543	22,900,795	52,546,916	53,327,976	39,259,188	2,329
	7,481		1,276,252		781,060			
合計	204,940	264,870	218,058,953	242,549,965	400,922,828	404,155,809	188,249,127	1,666
	59,930		24,491,012		3,232,981			

(R6-概要調書)

図4 課税土地の地目別割合

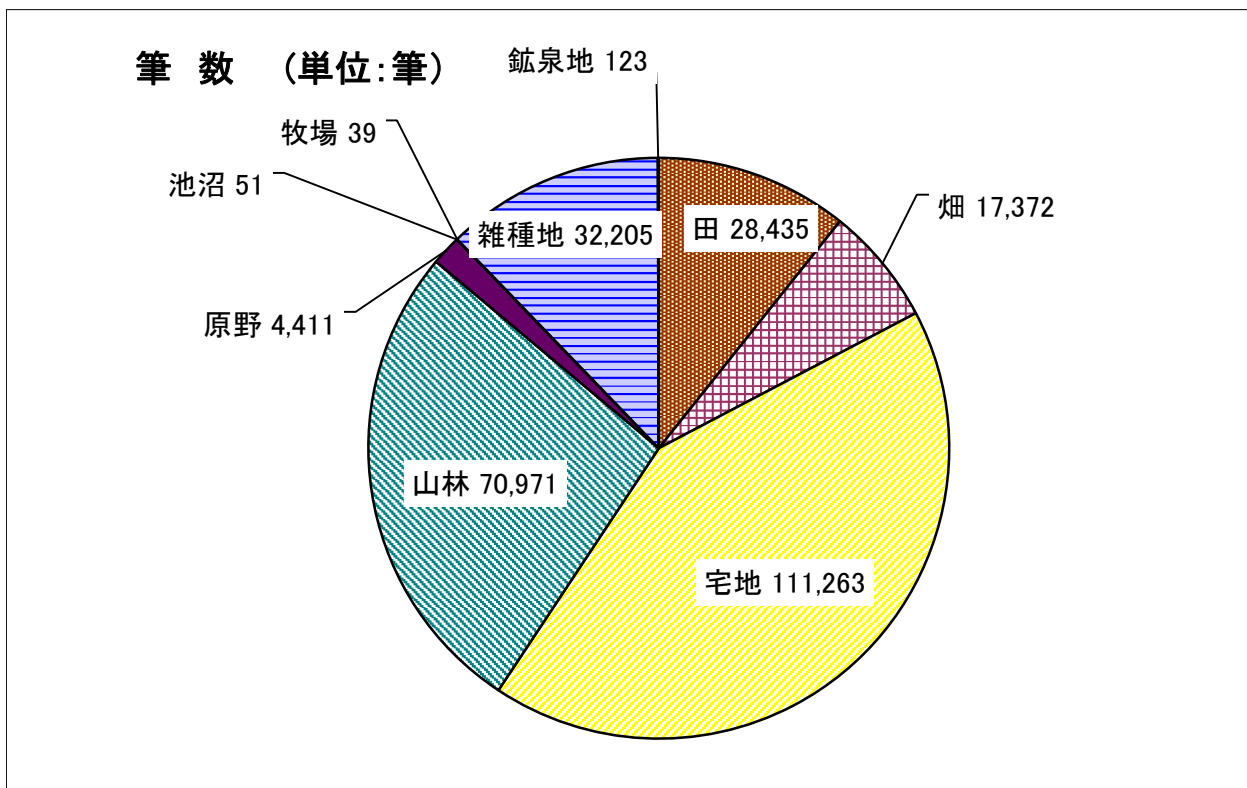
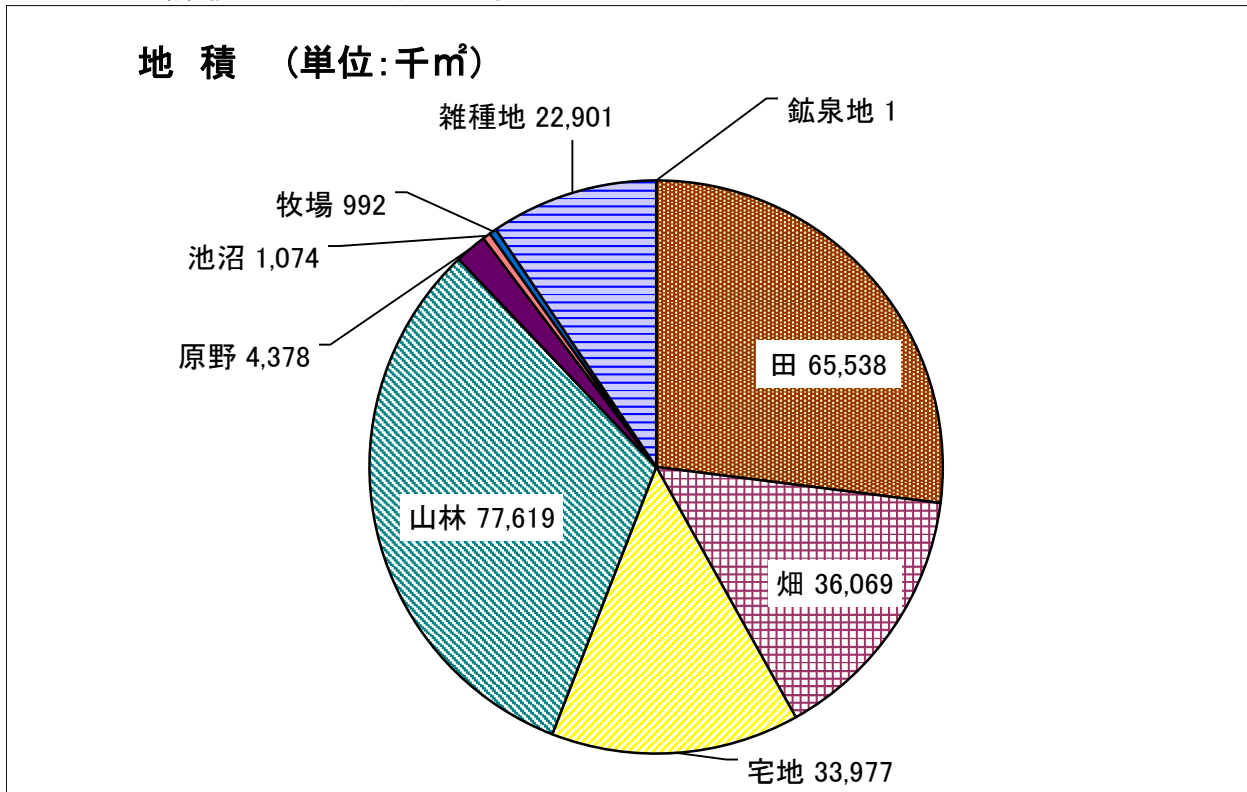

#### (4) 宅地の評価概要

区分		地積 (㎡)		決定価格 (千円)		㎡当価格 (円)	
		A		B		B/A	
商業地区	繁華街	—		—		—	
	高度商業地区	—		—		—	
	普通商業地区	1,693,919		28,418,387		16,777	
	計	1,693,919		28,418,387		16,777	
住宅地区	併用住宅地区	2,033,235		36,612,082		18,007	
	高級住宅地区	—		—		—	
	普通住宅地区	10,687,725		138,973,889		13,003	
	計	12,720,960		175,585,971		13,803	
工業地区	大工場地区	2,118,510		12,725,810		6,007	
	中小工場地区	85,282		410,596		4,815	
	家内工場地区	—		—		—	
	計	2,203,792		13,136,406		5,961	
村落地区	集団地区	2,383,431		29,178,964		12,242	
	村落地区	13,799,584		89,041,014		6,452	
	計	16,183,015		118,219,978		7,305	
観光地区		307,515		2,068,029		6,725	
農業用施設の用に供する宅地		535,198		528,618		988	
合計		33,644,399		337,957,389		10,045	

(R6-概要調書)

#### (5) 家屋の概要

区分	棟数		床面積 (㎡)		決定価格 (千円)		課税標準額 (千円)	
	免税点以上	計	免税点以上	計	免税点以上	計	免税点以上	計
	免税点未満		免税点未満		免税点未満		免税点未満	
木造	57,744	60,052	5,601,409	5,717,258	128,853,988	128,978,532	128,853,988	128,978,532
	2,308		115,849		124,544		124,544	
非木造	18,596	18,944	4,523,578	4,533,105	153,596,824	153,628,033	153,134,348	153,165,557
	348		9,527		31,209		31,209	
合計	76,340	78,996	10,124,987	10,250,363	282,450,812	282,606,565	281,988,336	282,144,089
	2,656		125,376		155,753		155,753	

(R6-概要調書)

(6) 家屋の評価概要 (木造)

区分	棟数		床面積 (㎡)		決定価格 (千円)		㎡当価格 (円) B/A
	免税点以上	計	免税点以上	計	免税点以上	計	
	免税点未満		免税点未満		A		
戸建形式住宅	41,839	42,596	4,322,064	4,373,191	109,842,614	109,897,131	25,130
	757		51,127		54,517		
集合形式住宅	1,397	1,400	324,141	324,295	8,360,862	8,361,181	25,783
	3		154		319		
併用住宅	1,599	1,640	206,606	209,926	3,218,048	3,222,966	15,353
	41		3,320		4,918		
ホテル・旅館	276	278	57,129	57,217	821,945	822,071	14,368
	2		88		126		
事務所・店舗	1,931	1,950	154,610	155,172	3,339,999	3,341,257	21,533
	19		562		1,258		
劇場・病院	60	60	12,231	12,231	357,323	357,323	29,215
	0		0		0		
工場・倉庫	2,002	2,171	215,634	222,960	1,665,467	1,675,637	7,515
	169		7,326		10,170		
附属家	8,640	9,957	308,994	362,266	1,247,730	1,300,966	3,591
	1,317		53,272		53,236		
合計	57,744	60,052	5,601,409	5,717,258	128,853,988	128,978,532	22,560
	2,308		115,849		124,544		

(R6-概要調書)

(7) 新增築家屋の状況 (木造)

区分	棟数			床面積 (㎡)			決定価格 (千円)		
	新築	増築	計	新築	増築	計	新築	増築	計
戸建形式住宅	491	9	500	52,406	348	52,754	4,017,076	26,328	4,043,404
集合形式住宅	11	0	11	4,280	0	4,280	300,051	0	300,051
併用住宅	5	0	5	760	0	760	52,793	0	52,793
ホテル・旅館	4	0	4	58	0	58	5,153	0	5,153
事務所・店舗	18	3	21	2,210	234	2,444	130,297	12,445	142,742
劇場・病院	1	0	1	220	0	220	15,711	0	15,711
工場・倉庫	4	1	5	397	265	662	15,226	9,457	24,683
附属家	11	0	11	419	0	419	21,311	0	21,311
合計	545	13	558	60,750	847	61,597	4,557,618	48,230	4,605,848

(R6-概要調書)

(8) 家屋の評価概要 (非木造)

区分	棟数		床面積 (㎡)		決定価格 (千円)		㎡当価格 (円) B/A
	免税点以上	計	免税点以上	計	免税点以上	計	
	免税点未満		免税点未満		免税点未満		
		A		B			
事務所・店舗	1,947	1,949	784,638	784,700	38,507,587	38,507,836	49,073
	2		62		249		
住宅・アパート	6,025	6,034	1,194,785	1,195,130	43,585,401	43,586,629	36,470
	9		345		1,228		
ホテル・病院	297	297	410,235	410,235	26,868,722	26,868,722	65,496
	0		0		0		
工場・倉庫	5,808	5,877	1,874,194	1,877,010	40,804,547	40,812,620	21,743
	69		2,816		8,073		
その他	4,519	4,787	259,726	266,030	3,830,567	3,852,226	14,480
	268		6,304		21,659		
合計	18,596	18,944	4,523,578	4,533,105	153,596,824	153,628,033	33,890
	348		9,527		31,209		

(R6-概要調書)

(9) 新增築家屋の状況 (非木造)

区分	棟数			床面積 (㎡)			決定価格(千円)		
	新築	増築	計	新築	増築	計	新築	増築	計
事務所・店舗	15	0	15	3,098	0	3,098	307,865	0	307,865
住宅・アパート	73	0	73	9,133	0	9,133	924,211	0	924,211
病院・ホテル	0	2	2	0	896	896	0	102,738	102,738
工場・倉庫	33	1	34	18,693	606	19,299	1,314,951	47,167	1,362,118
その他	19	2	21	600	10	610	32,683	701	33,384
合計	140	5	145	31,524	1,512	33,036	2,579,710	150,606	2,730,316

(R6-概要調書)

(10) 家屋の軽減状況 (法附則第15条の6等関係)

棟数	床面積 (㎡)	軽減税額(千円)
2,152	215,575	107,916

(R6-概要調書)

## (11) 減少分家屋の状況

区分	棟数 (棟)	床面積 (㎡)	決定価格 (千円)
木造	342	24,663	248,149
非木造	120	22,219	370,591
計	462	46,882	618,740

(R 6-概要調書)

## (12) 償却資産の価格等

(単位：千円)

区分	決定価格	課税標準額		
		法349-3特例関係 A	その他 B	計 A+B
構築物	24,021,037	79,212	23,851,430	23,930,642
機械及び装置	100,514,487	111,401	99,771,945	99,883,346
船舶及び航空機	17,891	0	17,891	17,891
車両及び運搬具	992,971	0	992,971	992,971
工具及び備品	16,641,938	5,699	16,624,841	16,630,540
小計	142,188,324	196,312	141,259,078	141,455,390
法389条関係	112,767,029	—	—	109,083,143
法743条第1項関係		—	—	
合計	254,955,353	—	—	250,538,533

(R 6-概要調書)

## (13) 償却資産の納税義務者数等

区分 価格	納税義務者数 (人)	課税標準額 (千円)
150万円 (免税点) 未満	1,808	836,785
150万円以上～300万円未満	445	960,570
300万円以上～1000万円未満	890	5,333,742
1,000万円以上～2,000万円未満	377	5,254,674
2,000万円以上～3,000万円未満	147	3,583,766
3,000万円以上～1億円未満	254	13,646,207
1億円以上	184	221,759,574
合計	4,105	251,375,318

(R 6-概要調書)

## (14) 国有資産等所在市町村交付金

区分	台帳価格 (千円)				算定標準額 (千円)	交付金額 (円)
	土地	家屋	償却資産	計		
国有資産	3,184,080	73,554	1,091	3,258,725	3,157,790	44,208,900
公有資産	724,954	1,737,446	1,973,264	4,435,664	3,107,724	43,508,000
合計	3,909,034	1,811,000	1,974,355	7,694,389	6,265,514	87,716,900

(R 6-概要調書)

### 3 都市計画税

#### (1) 都市計画区域及び課税区域

(単位：千㎡)

区 分	市街化区域	市街化調整区域	その他	計
市全体の面積	—	—	—	592,740
都市計画区域の面積	—	—	396,510	396,510
課税区域の面積	—	—	18,486	18,486

(R6-概要調書)

#### (2) 課税状況

区 分	筆数・棟数 (筆・棟)	地積・床面積 (千㎡)	課税標準額 A (千円)	当初調定額 $A \times 0.2\%$ (千円)	納税義務者数 (人)
土 地	53,082	17,893	101,373,760	202,748	18,102
家 屋	31,578	4,586	140,372,464	280,745	17,702
計			241,746,224	483,492	

(R6-概要調書)

## 4 市たばこ税

### (1) 調定額の推移

年度	税率		売渡本数		調定額 (千円)	前年比 (%)
			(千本)			
令和元年度	千本につき (旧3級品)	[~9月]	5,692円	176,079	1,014,728	101.2
		[10月~]	4,000円	3,073		
			5,692円			
令和2年度	千本につき	[~9月]	5,692円	162,885	957,404	94.3
		[10月~]	6,122円			
令和3年度	千本につき	[~9月]	6,122円	162,948	1,028,338	107.4
		[10月~]	6,552円			
令和4年度	千本につき		6,552円	166,296	1,089,569	105.9
令和5年度	千本につき		6,552円	165,807	1,086,369	99.7

税率の欄の〔 〕内は販売月（R5-決算）

## 5 入湯税

### (1) 入湯客数及び調定額の推移

年度	課税対象入湯客数 (人)						調定額 (千円)	前年比 (%)
	宿泊	宿泊 (自炊)	修学旅行	日帰り	課税免除 (12歳未満)	計		
令和元年度	755,664	32,343	991	274,965	74,866	1,138,829	130,352	98.5
令和2年度	352,134	23,199	437	164,315	31,933	572,018	66,722	51.2
令和3年度	437,066	30,233	675	221,986	47,547	737,507	99,103	148.5
令和4年度	648,674	31,350	347	222,885	59,728	962,984	111,968	113.0
令和5年度	678,778	30,054	13	260,756	73,932	1,043,533	117,887	105.3

(R5-決算)

図5 市たばこ税及び入湯税の調定額等の推移

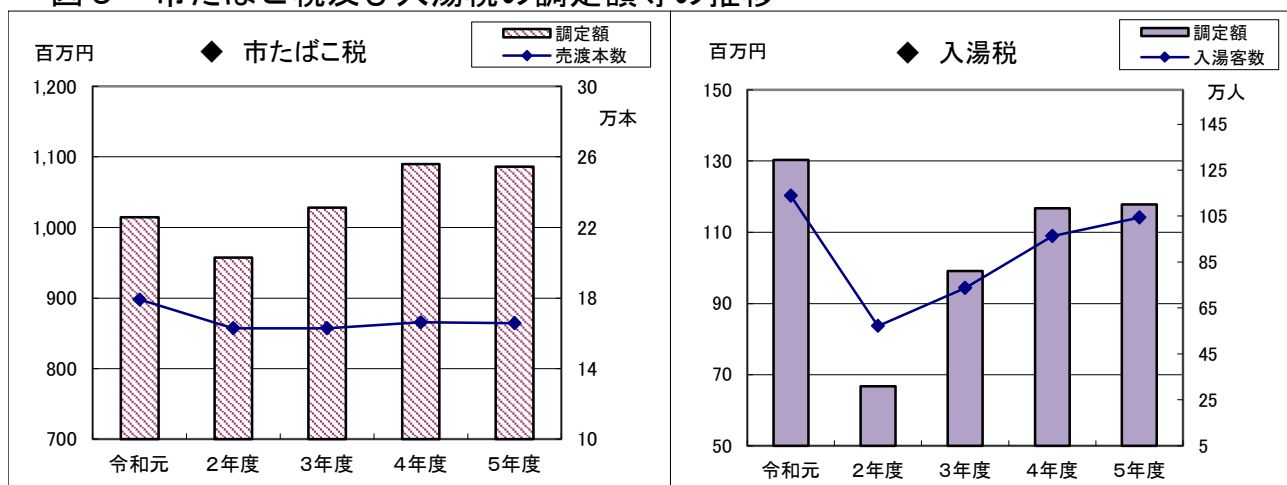

## 6 軽自動車税

### (1) 環境性能割

#### ア 年度別課税状況の推移 その1 (令和3年度)

種類	排出ガス基準	燃費基準	税率		令和3年度						
					課税台数(台)		課税標準額(円)		調定額(円)		
			自家用	営業用	自家用	営業用	自家用	営業用	自家用	営業用	
電気軽自動車	-	-	非課税	非課税							
天然ガス軽自動車	平成30年排出ガス基準適合または平成21年排出ガス基準10%低減	-	非課税	非課税	—	—	—	—	—	—	—
乗用車	平成30年排出ガス基準50%低減または平成17年排出ガス基準75%低減のガソリン車・ハイブリッド車	令和12年度燃費基準75%達成(令和2年度燃費基準達成車に限る)	非課税	非課税							
		令和12年度燃費基準60%達成(令和2年度燃費基準達成車に限る)	1% (非課税)	0.5%	38	0	48,737,000	0	486,500	0	
		令和12年度燃費基準55%達成	2% (1%)	1%	23	0	36,605,000	0	393,000	0	
	上記に該当しないもの		2% (1%)	2%	243	0	373,094,000	0	4,130,900	0	
車両総重量2.5トン以下のトラック	平成30年排出ガス基準50%低減または平成17年排出ガス基準75%低減のガソリン車・ハイブリッド車	平成27年度燃費基準+25%達成	非課税	非課税	—	—	—	—	—	—	
		平成27年度燃費基準+20%達成	1%	0.5%	12	0	1,508,200	0	150,300	0	
		平成27年度燃費基準+15%達成	2%	1%	5	0	5,322,000	0	106,300	0	
	上記に該当しないもの		2%	2%	367	11	385,919,000	11,885,000	7,707,700	237,400	
上記に該当しないもの			2%	2%	0	0	0	0	0	0	
合計					688	11	851,185,200	11,885,000	12,974,700	237,400	
					699		863,070,200		13,212,100		

※1 非課税(臨時的軽減による非課税含む)分については、市で集計していないため省略

※2 令和元年10月1日から令和3年12月31日までの間に自家用の乗用車を取得する場合、環境性能割の税率を1%軽減

その2（令和4年度）

種類	排出ガス基準	燃費基準	税率		令和4年度					
					課税台数（台）		課税標準額（円）		調定額（円）	
			自家用	営業用	自家用	営業用	自家用	営業用	自家用	営業用
電気軽自動車	-	-	非課税	非課税						
天然ガス軽自動車	平成30年排出ガス基準適合 または 平成21年排出ガス基準10%低減	-	非課税	非課税	—	—	—	—	—	—
乗用車	平成30年排出ガス基準50%低減 または 平成17年排出ガス基準75%低減のガソリン車・ハイブリッド車	令和12年度燃費基準75%達成 （令和2年度燃費基準達成車に限る）	非課税	非課税						
		令和12年度燃費基準60%達成 （令和2年度燃費基準達成車に限る）	1%	0.5%	370	0	424,635,000	0	4,236,900	0
		令和12年度燃費基準55%達成	2%	1%	29	0	46,661,000	0	932,500	0
	上記に該当しないもの	2%	2%	250	0	373,288,000	0	7,454,900	0	
車両総重量2.5トン以下のトラック	平成30年排出ガス基準50%低減 または 平成17年排出ガス基準75%低減のガソリン車・ハイブリッド車	平成27年度燃費基準+25%達成	非課税	非課税	—	—	—	—	—	—
		平成27年度燃費基準+20%達成	1%	0.5%	36	6	45,229,000	7,197,000	450,900	35,600
		平成27年度燃費基準+15%達成	2%	1%	3	0	3,021,000	0	60,300	0
	上記に該当しないもの	2%	2%	384	4	416,807,000	4,434,000	8,325,200	88,500	
上記に該当しないもの			2%	2%	1	0	1,990,000	0	39,800	0
合計					1,073	10	1,311,631,000	11,631,000	21,500,500	124,100
					1,083		1,323,262,000		21,624,600	

※1 非課税（臨時的軽減による非課税含む）分については、市で集計していないため省略

その3（令和5年度）

【R5. 4. 1～R5. 12. 31取得分】

区分	燃料等	排出ガス基準・燃費基準		税率（軽自動車）		コード	令和5年度					
							課税台数（台）		課税標準額（円）		調定額（円）	
							自家用	営業用	自家用	営業用	自家用	営業用
乗用車	ガソリン車	★★★★	R12年度燃費基準75%かつR2年度燃費基準達成	非課税	非課税	01	-	-	-	-	-	-
	ガソリンハイブリッド車		■ [R2年度燃費基準109%]、※ [H22年度燃費基準+62%]	1.00%	0.50%	05	112	0	151,052,000	0	1,507,400	0
			R12年度燃費基準60%かつR2年度燃費基準達成	2.00%	1.00%	06	64	0	98,660,000	0	1,972,200	0
			■ [R2年度燃費基準達成]、※ [H22年度燃費基準+50%]									
		R12年度燃費基準55%										
		■ [R2年度燃費基準80%]、※ [H22年度燃費基準+19%]										
01、05及び06に該当しないもの				2.00%	2.00%	07	201	0	323,878,000	0	6,469,300	0
車両総重量2.5トン以下のトラック	ガソリン車	★★★★	H27年度燃費基準+25%	非課税	非課税	08	-	-	-	-	-	-
	ガソリンハイブリッド車		※ [H22年度燃費基準+57%]	1.00%	0.50%	09	46	0	54,572,000	0	543,600	0
			H27年度燃費基準+20%	2.00%	1.00%	10	0	0	0	0	0	0
			※ [H22年度燃費基準+50%]									
		H27年度燃費基準+15%										
		※ [H22年度燃費基準+44%]										
08～10に該当しないもの				2.00%	2.00%	11	362	3	388,091,000	4,048,000	7,753,500	80,900
その他の軽自動車	電気軽自動車	-	-	非課税	非課税	12	-	-	-	-	-	-
	天然ガス軽自動車	H30年排出ガス基準適合又はH21年排出ガス基準10%低減	-	非課税	非課税	12	-	-	-	-	-	-
	01～12に該当しないもの				2.00%	2.00%	13	0	0	0	0	0
合計							785	3	1,016,253,000	4,048,000	18,246,000	80,900
								788		1,020,301,000		18,326,900

【R6. 1. 1～R6. 3. 31取得分】

区分	燃料等	排出ガス基準・燃費基準		税率（軽自動車）		コード	令和6年度					
							課税台数（台）		課税標準額（円）		調定額（円）	
							自家用	営業用	自家用	営業用	自家用	営業用
乗用車	ガソリン車	★★★★	R12年度燃費基準80%かつR2年度燃費基準達成	非課税	非課税	01	-	-	-	-	-	-
	ガソリンハイブリッド車		■ [R2年度燃費基準116%]、※ [H22年度燃費基準173%]	1.00%	0.50%	02	37	0	49,854,000	0	497,500	0
			R12年度燃費基準70%かつR2年度燃費基準達成	2.00%	1.00%	03	0	0	0	0	0	0
			■ [R2年度燃費基準102%]、※ [H22年度燃費基準151%]									
		R12年度燃費基準60%かつR2年度燃費基準達成										
		■ [R2年度燃費基準達成]、※ [H22年度燃費基準150%]										
01～03に該当しないもの				2.00%	2.00%	04	19	0	32,013,000	0	639,700	0
車両総重量2.5トン以下のトラック	ガソリン車	★★★★	R4年度燃費基準105%	非課税	非課税	05	-	-	-	-	-	-
	ガソリンハイブリッド車		※ [H22年度燃費基準163%]	1.00%	0.50%	06	3	0	2,819,000	0	28,100	0
			R4年度燃費基準達成	2.00%	1.00%	07	0	0	0	0	0	0
			※ [H22年度燃費基準155%]									
		R4年度燃費基準95%										
		※ [H22年度燃費基準147%]										
05～07に該当しないもの				2.00%	2.00%	08	15	0	17,306,000	0	345,500	0
その他の軽自動車	電気軽自動車	-	-	非課税	非課税	09	-	-	-	-	-	-
	天然ガス軽自動車	H30年排出ガス基準適合又はH21年排出ガス基準10%低減	-	非課税	非課税	09	-	-	-	-	-	-
	01～09に該当しないもの				2.00%	2.00%	10	0	0	0	0	0
合計							74	0	101,992,000	0	1,510,800	0
								74		101,992,000		1,510,800

注 「★★★★」は平成30年排出ガス基準50%低減又は平成17年排出ガス基準75%低減達成車 ■ 令和12年度基準エネルギー消費効率算定未了車で、令和2年度基準及び平成27年度基準エネルギー消費効率を算定している軽自動車の場合  
 ※ 令和12年度基準、令和4年度基準及び令和2年度基準エネルギー消費効率算定未了車で、平成22年度基準エネルギー消費効率を算定している軽自動車の場合

## (2) 種別割

## ア 年度別課税状況の推移 その1 (令和2年度・令和3年度)

区分 車種		税率 円	令和2年度					令和3年度					
			賦課期 日台数 台	非 課 税 台	減 免 台	差引課 税台数 台	調定額 千円	賦課期 日台数 台	非 課 税 台	減 免 台	差引課 税台数 台	調定額 千円	
原動機 付自転 車	50cc以下	2,000	3,293	6	4	3,283	6,566	3,121	6	3	3,112	6,224	
	51cc~90cc	2,000	476	1	0	475	950	490	1	0	489	978	
	91cc~125cc	2,400	667	13	0	654	1,570	718	13	0	705	1,692	
	ミニカー	3,700	105	0	0	105	389	101	0	0	101	374	
	小計		4,541	20	4	4,517	9,475	4,430	20	3	4,407	9,268	
軽自動車	二輪車	3,600	1,945	2	0	1,943	6,995	2,003	2	0	2,001	7,204	
	三輪車	旧税額	3,100	0	0	0	0	0	0	0	0	0	
		新税率	3,900	0	0	0	0	0	0	0	0	0	
		重課税額	4,600	1	0	0	1	5	1	0	0	1	
	四輪 乗用	営業用	旧税額	5,500	1	0	0	1	6	1	0	0	1
			新税率	6,900	0	0	0	0	0	0	0	0	0
			重課税額	8,200	0	0	0	0	0	0	0	0	0
			25%軽減	5,200	0	0	0	0	0	0	0	0	0
			50%軽減	3,500	0	0	0	0	0	0	0	0	0
			75%軽減	1,800	0	0	0	0	0	0	0	0	0
			自家用	旧税額	7,200	14,155	25	159	13,971	100,591	12,650	20	139
	新税率	10,800		6,907	24	102	6,781	73,235	8,660	26	116	8,518	91,994
	重課税額	12,900		8,687	28	118	8,541	110,179	9,059	31	126	8,902	114,836
	25%軽減	8,100		922	0	12	910	7,371	790	1	10	779	6,310
	50%軽減	5,400		305	1	1	303	1,636	146	0	2	144	778
	75%軽減	2,700		0	0	0	0	0	0	0	0	0	0
	四輪 貨物	営業用	旧税額	3,000	47	0	0	47	141	47	0	0	47
			新税率	3,800	51	0	0	51	194	67	0	0	67
			重課税額	4,500	26	0	0	26	117	26	0	0	26
			25%軽減	2,900	7	0	0	7	20	2	0	0	2
			50%軽減	1,900	0	0	0	0	0	0	0	0	0
		自家用	旧税額	4,000	3,128	30	34	3,064	12,256	2,670	27	27	2,616
			新税率	5,000	1,924	14	13	1,897	9,485	2,292	17	13	2,262
			重課税額	6,000	4,910	20	42	4,848	29,088	4,979	19	49	4,911
			25%軽減	3,800	37	1	0	36	137	43	2	0	41
			50%軽減	2,500	0	0	0	0	0	0	0	0	0
	75%軽減	1,300	0	0	0	0	0	0	0	0	0		
	小計		43,053	145	481	42,427	351,456	43,436	145	482	42,809	362,983	
	小型特 殊自動 車	農耕作業用	2,400	3,270	18	3	3,249	7,798	3,281	18	3	3,260	7,824
		その他(特殊作業車)	5,900	351	12	0	339	2,000	352	12	0	340	2,006
小計			3,621	30	3	3,588	9,798	3,633	30	3	3,600	9,830	
二輪の小型自動車	6,000	2,576	0	0	2,576	15,456	2,749	0	0	2,749	16,494		
総計		53,791	195	488	53,108	386,185	54,248	195	488	53,565	398,575		

(課税状況等の調)

その2（令和4年度・令和5年度）

区分 車種		税率 円	令和4年度					令和5年度						
			賦課期 日台数 台	非 課 税 台	減 免 台	差引課 税台数 台	調定額 千円	賦課期 日台数 台	非 課 税 台	減 免 台	差引課 税台数 台	調定額 千円		
原動機 付自転 車	50cc以下	2,000	3,025	5	3	3,017	6,034	2,948	5	4	2,939	5,878		
	51cc～90cc	2,000	511	1	0	510	1,020	527	1	0	526	1,052		
	91cc～125cc	2,400	797	13	0	784	1,882	853	13	0	840	2,016		
	ミニカー	3,700	100	0	0	100	370	107	0	0	107	396		
	小計		4,433	19	3	4,411	9,306	4,435	19	4	4,412	9,342		
軽自動 車	二輪車	3,600	2,081	2	0	2,079	7,484	2,164	2	0	2,162	7,783		
	三輪車	旧税率	3,100	0	0	0	0	0	0	0	0	0	0	
		新税率	3,900	0	0	0	0	0	0	0	0	0	0	
		重課税率	4,600	1	0	0	1	5	1	0	0	1	5	
		25%軽減	3,000	0	0	0	0	0	0	0	0	0	0	
		50%軽減	2,000	0	0	0	0	0	0	0	0	0	0	
		75%軽減	1,000	0	0	0	0	0	0	0	0	0	0	
	四輪 乗用	営業用	旧税率	5,500	1	0	0	1	6	1	0	0	1	6
			新税率	6,900	0	0	0	0	0	0	0	0	0	0
			重課税率	8,200	0	0	0	0	0	3	0	0	3	25
			25%軽減	5,200	0	0	0	0	0	1	0	0	1	5
			50%軽減	3,500	0	0	0	0	0	0	0	0	0	0
			75%軽減	1,800	0	0	0	0	0	0	0	0	0	0
	自家用	旧税率	7,200	11,001	18	113	10,870	78,264	9,561	15	96	9,450	68,040	
		新税率	10,800	10,952	27	132	10,793	116,564	12,389	27	153	12,209	131,857	
		重課税率	12,900	9,588	33	116	9,439	121,763	9,991	33	132	9,826	126,755	
		75%軽減	2,700	0	0	0	0	0	49	0	0	49	132	
	四輪 貨物	営業用	旧税率	3,000	43	0	0	43	129	37	0	0	37	111
			新税率	3,800	75	0	0	75	285	79	0	0	79	300
			重課税率	4,500	27	0	0	27	121	26	0	0	26	117
			75%軽減	1,000	0	0	0	0	0	0	0	0	0	0
		自家用	旧税率	4,000	2,242	26	21	2,195	8,780	1,866	25	16	1,825	7,300
			新税率	5,000	2,675	21	12	2,642	13,210	3,109	21	20	3,068	15,340
			重課税率	6,000	5,051	19	45	4,987	29,922	5,116	20	43	5,053	30,318
			75%軽減	1,300	0	0	0	0	0	0	0	0	0	0
	小計		43,737	146	439	43,152	376,533	44,393	143	460	43,790	388,094		
	小型特 殊自動 車	農耕作業用	2,400	3,248	18	3	3,227	7,745	3,219	19	3	3,197	7,673	
その他（特殊作業車）		5,900	356	12	0	344	2,030	373	12	0	361	2,130		
小計			3,604	30	3	3,571	9,775	3,592	31	3	3,558	9,803		
二輪の小型自動車	6,000	2,878	0	0	2,878	17,268	3,003	0	0	3,003	18,018			
総計		54,652	195	445	54,012	412,882	55,423	193	467	54,763	425,257			

（課税状況等の調）

その3 (令和6年度)

区分 車種		税率 円		令和6年度							
				賦課期 日台数 台	非 課 税 台	減 免 台	差引課 税台数 台	調定額 千円			
原動機 付自転 車	特定小型	2,000		5	0	0	5	10			
	50cc以下	2,000		2,864	4	4	2,856	5,712			
	51cc~90cc	2,000		527	0	0	527	1,054			
	91cc~125cc	2,400		950	12	0	938	2,251			
	ミニカー	3,700		112	0	0	112	415			
	小計				4,458	16	4	4,438	9,442		
軽自動車	二輪車	3,600		2,217	3	0	2,214	7,970			
	三輪車	旧税率	3,100	0	0	0	0	0			
		新税率	3,900	0	0	0	0	0			
		重課税率	4,600	1	0	0	1	5			
		25%軽減	3,000	0	0	0	0	0			
		50%軽減	2,000	0	0	0	0	0			
		75%軽減	1,000	0	0	0	0	0			
	四輪 乗用	営業用	旧税率	5,500	2	0	0	2	11		
			新税率	6,900	2	0	0	2	14		
			重課税率	8,200	3	0	0	3	25		
			25%軽減	5,200	0	0	0	0	0		
			50%軽減	3,500	0	0	0	0	0		
			75%軽減	1,800	0	0	0	0	0		
	四輪 乗用	自家用	旧税率	7,200	8,133	12	85	8,036	57,859		
			新税率	10,800	13,885	27	171	13,687	147,820		
			重課税率	12,900	10,223	35	133	10,055	129,709		
			75%軽減	2,700	26	0	0	26	70		
			小計				44,793	141	465	44,187	397,736
			四輪 貨物	営業用	旧税率	3,000	34	0	0	34	102
	新税率	3,800			95	0	0	95	361		
	重課税率	4,500			27	0	0	27	121		
	75%軽減	1,000			5	0	0	5	5		
	自家用	旧税率		4,000	1,498	23	14	1,461	5,844		
		新税率		5,000	3,458	23	21	3,414	17,070		
		重課税率		6,000	5,184	18	41	5,125	30,750		
		75%軽減		1,300	0	0	0	0	0		
		小計				44,793	141	465	44,187	397,736	
小型特 殊自動 車		農耕作業用		2,400		3,230	20	3	3,207	7,697	
	その他(特殊作業車)	5,900		378	12	0	366	2,159			
	小計			3,608	32	3	3,573	9,856			
二輪の小型自動車		6,000		3,076	0	0	3,076	18,456			
総計				55,935	189	472	55,274	435,490			

## 7 国民健康保険税

### (1) 令和6年度国民健康保険特別会計当初予算額

(単位：千円、%)

歳 入				歳 出			
款	科 目	予算額	構成比	款	科 目	予算額	構成比
1	国民健康保険税	2,346,031	19.8	1	総務費	258,879	2.2
2	一部負担金	3	0.0	2	保険給付費	8,390,315	70.8
3	国庫支出金	1	0.0	3	国民健康保険事業費納付金	2,976,593	25.1
4	県支出金	8,602,925	72.6	4	保健事業費	140,661	1.2
5	財産収入	2,465	0.0	5	基金積立金	2,465	0.0
6	繰入金	868,712	7.3	6	諸支出金	38,244	0.3
7	繰越金	20,000	0.2	7	予備費	50,000	0.4
8	諸収入	17,020	0.1				
合 計		11,857,157	100.0	合 計		11,857,157	100.0

(令和6年度予算書)

## (2) 令和5年度国民健康保険特別会計決算状況

### 《歳入》

(単位：円、%)

款	科 目	予 算 現 額	決 算 額	構 成 比
1	国民健康保険税	2,326,218,000	2,342,854,311	20.2
2	一部負担金	4,000	0	0.0
3	国庫支出金	1,603,000	1,499,000	0.0
4	県支出金	8,772,349,000	8,170,127,939	70.3
5	財産収入	624,000	743,084	0.0
6	繰入金	879,446,000	879,446,000	7.6
7	繰越金	173,978,000	173,978,325	1.5
8	諸収入	47,875,000	51,397,513	0.4
	計	12,202,097,000	11,620,046,172	100.0

### 《歳出》

(単位：円、%)

款	科 目	予 算 現 額	決 算 額	構 成 比
1	総務費	250,484,000	228,741,949	2.0
2	保険給付費	8,558,439,000	7,984,998,379	69.3
3	国民健康保険事業費納付金	3,005,391,000	3,005,389,919	26.1
4	保健事業費	146,869,000	116,418,310	1.0
5	基金積立金	87,751,000	87,747,084	0.8
6	諸支出金	103,286,000	92,649,918	0.8
7	予備費	49,877,000	0	0.0
	計	12,202,097,000	11,515,945,559	100.0

(令和5年度決算書)

### (3) 当初調定額等の比較

《現年分のみ》

区 分			令和5年度	令和6年度	比較	伸率	
			a	b	c = b - a	c / a	
			単位			(%)	
課税対象	世帯数	A	(世帯)	15,934	15,539	△ 395	△ 2.5
	被保険者数	B	(人)	25,577	24,592	△ 985	△ 3.9
	総所得金額		(千円)	19,732,550	19,634,644	△ 97,906	△ 0.5
算定税額	所得割		(千円)	1,943,104	1,944,085	981	0.1
			(%)	61.1	61.9	0.7	1.1
	均等割		(千円)	789,743	762,290	△ 27,453	△ 3.5
			(%)	24.9	24.3	△ 0.6	△ 2.4
	平等割		(千円)	444,803	434,387	△ 10,416	△ 2.3
			(%)	14.0	13.9	△ 0.1	△ 0.7
	計	C	(千円)	3,177,650	3,140,762	△ 36,888	△ 1.2
			(%)	100.0	100.1	0	0
課税限度	課税限度額		(円)	1,020,000	1,040,000	20,000	2.0
	世帯数		(世帯)	241	275	34	14.1
	超過額	D	(千円)	421,373	411,077	△ 10,296	△ 2.4
低所得者等	軽減額	E	(千円)	322,514	309,301	△ 13,213	△ 4.1
	減免額	F	(千円)	1,301	1,107	△ 194	△ 14.9
端数切捨・月割増減額		G	(千円)	108,868	100,985	△ 7,883	△ 7.2
調定額 C - (D + E + F + G)		H	(千円)	2,323,594	2,318,292	△ 5,302	△ 0.2
1世帯当調定額		H / A	(円)	145,826	149,192	3,366	2.3
1人当調定額		H / B	(円)	90,847	94,270	3,423	3.8
賦課割合	応能割合		(%)	55.2	56.2	1.0	1.8
賦課割合	応益割合		(%)	44.8	43.8	△ 1.0	△ 2.2

#### (4) 最終調定額の推移

《現年分のみ》

(単位：百万円)

区分 \ 年度	令和元年度	令和2年度	令和3年度	令和4年度	令和5年度
医療分	2,051	2,011	1,982	1,859	1,644
後期分	568	557	539	523	502
介護分	246	233	221	216	209
合計	2,865	2,801	2,742	2,598	2,355

図6 最終調定額の推移

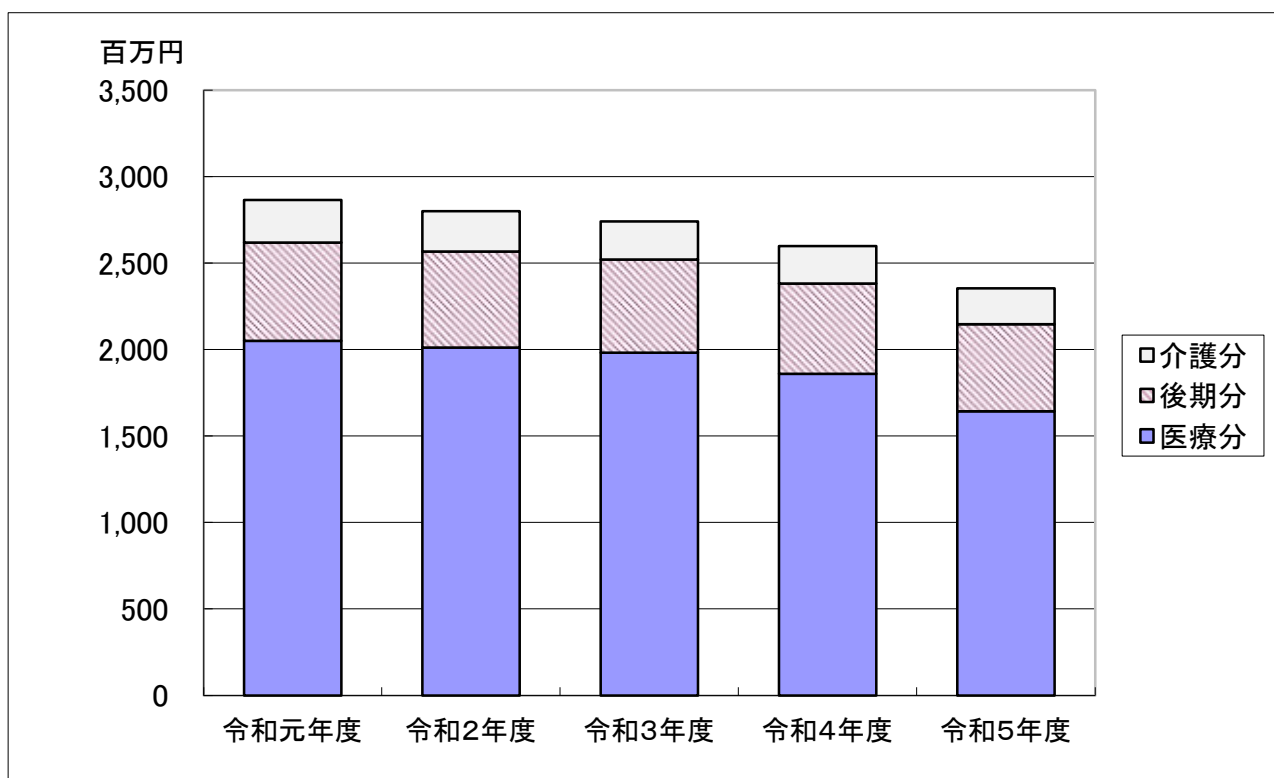

#### (5) 令和6年度税率等

区分	医療分	後期分	介護分
所得割額	6.4%	2.0%	2.0%
均等割額	21,000円	5,900円	8,000円
平等割額	19,000円	6,100円	4,900円
課税限度額	650,000円	220,000円	170,000円
普通徴収納期	8回(7月から翌年2月)		

## 8 後期高齢者医療保険料

### (1) 令和6年度後期高齢者医療特別会計当初予算額

(単位：千円、%)

歳 入				歳 出			
款	科 目	予算額	構成比	款	科 目	予算額	構成比
1	後期高齢者医療保険料	1,306,500	76.0	1	総務費	35,563	2.1
2	繰入金	397,163	23.1	2	後期高齢者医療広域連合納付金	1,620,338	94.4
3	繰越金	1	0.0	3	保健事業費	56,378	3.3
4	諸収入	13,137	0.8	4	諸支出金	3,522	0.2
				5	予備費	1,000	0.1
	合 計	1,716,801	100.0		合 計	1,716,801	100.0

(令和6年度予算書)

### (2) 令和5年度後期高齢者医療特別会計決算状況

#### 《歳入》

(単位：円、%)

款	科 目	予算現額	決算額	構成比
1	後期高齢者医療保険料	1,111,222,000	1,109,789,728	75.5
2	繰入金	336,769,000	336,769,000	22.9
3	繰越金	11,469,000	11,468,440	0.8
4	諸収入	13,834,000	11,866,945	0.8
	合 計	1,473,294,000	1,469,894,113	100.0

#### 《歳出》

(単位：円、%)

款	科 目	予算現額	決算額	構成比
1	総務費	27,630,000	25,203,913	1.7
2	後期高齢者医療広域連合納付金	1,392,000,000	1,376,989,316	94.8
3	保健事業費	46,817,000	45,265,902	3.1
4	諸支出金	5,847,000	5,516,100	0.4
5	予備費	1,000,000	0	0.0
	合 計	1,473,294,000	1,452,975,231	100.0

(令和5年度決算書)

### (3) 保険料率

項目	令和5年度	令和6年度
所得割	8.54%	8.84%
均等割	43,200円	45,600円
賦課限度額	660,000円	800,000円

### (4) 当初調定額等

項目	令和5年度	令和6年度
調定額	1,076,252千円	1,215,605千円
被保険者数	16,448人	17,213人
一人当たり調定額	65,434円	70,621円

### (5) 令和6年度当初調定額の内訳

《現年分のみ》

(単位：人、円)

区分	被保険者数			保険料額		
	特別徴収	普通徴収	合計	特別徴収	普通徴収	合計
一般	4,806	1,168	5,974	493,363,400	373,899,500	867,262,900
2割軽減	1,852	117	1,969	139,322,500	11,368,200	150,690,700
5割軽減	2,321	163	2,484	92,446,100	7,852,600	100,298,700
7割軽減	6,148	638	6,786	84,483,500	12,868,700	97,352,200
合計	15,127	2,086	17,213	809,615,500	405,989,000	1,215,604,500

所得金額	9,889,432,351
限度超過額	145,267,939

## (6) 最終調定額の推移

《現年分のみ》

(単位：円、%)

年 度	最 終 調 定 額			前年度対比
	特別徴収	普通徴収	合 計	
令和元年度	606,032,200	329,552,800	935,585,000	108.7
令和2年度	640,699,300	339,736,800	980,436,100	104.8
令和3年度	661,482,300	333,517,900	995,000,200	101.5
令和4年度	680,369,900	372,856,200	1,053,226,100	105.9
令和5年度	710,472,200	394,517,100	1,104,989,300	104.9

図7 最終調定額の推移

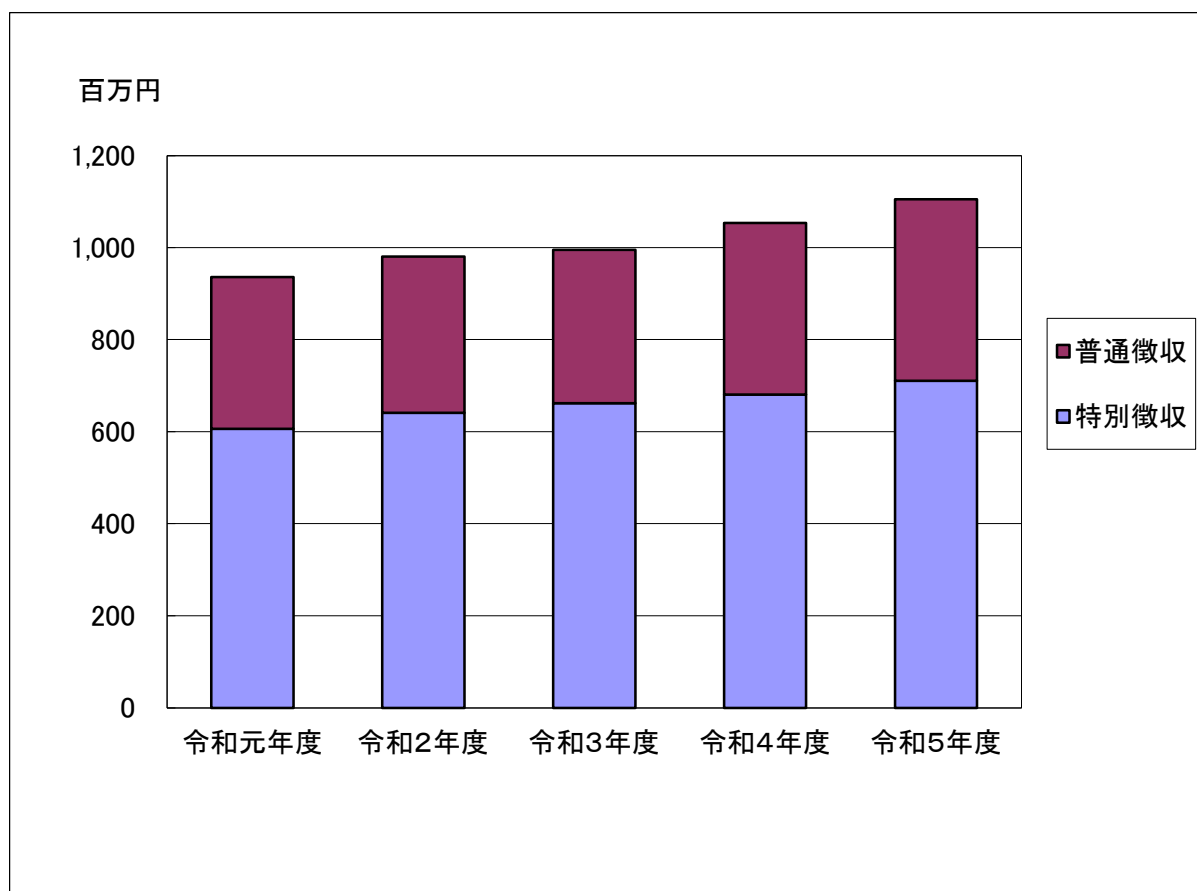

## 9 介護保険料

### (1) 令和6年度介護保険特別会計当初予算額

(単位：千円、%)

歳 入				歳 出			
款	科 目	予算額	構成比	款	科 目	予算額	構成比
1	保険料	2,075,664	24.4	1	総務費	253,670	3.0
2	国庫支出金	1,673,941	19.6	2	保険給付費	7,874,859	92.4
3	支払基金交付金	2,209,371	25.9	3	地域支援事業費	332,897	3.9
4	県支出金	1,156,078	13.6	4	財政安定化基金拠出金	1	0.0
5	財産収入	1,507	0.0	5	基金積立金	1,507	0.0
6	繰入金	1,399,547	16.4	6	公債費	2	0.0
7	繰越金	5,000	0.1	7	諸支出金	55,181	0.6
8	諸収入	9	0.0	8	予備費	3,000	0.0
合 計		8,521,117	100.0	合 計		8,521,117	100.0

(令和6年度予算書)

### (2) 令和5年度介護保険特別会計決算状況

#### 《歳入》

(単位：円、%)

款	科 目	予算現額	決算額	構成比
1	保険料	2,015,953,000	2,019,049,425	22.3
2	国庫支出金	1,783,275,000	1,724,632,458	19.0
3	支払基金交付金	2,242,746,000	2,071,978,000	22.9
4	県支出金	1,214,325,000	1,184,358,948	13.1
5	財産収入	367,000	438,863	0.0
6	繰入金	1,457,656,000	1,457,550,000	16.1
7	繰越金	602,550,000	602,550,818	6.6
8	諸収入	9,000	2,394,455	0.0
合 計		9,316,881,000	9,062,952,967	100.0

#### 《歳出》

(単位：円、%)

款	科 目	予算現額	決算額	構成比
1	総務費	229,801,000	194,620,167	2.3
2	保険給付費	7,999,037,000	7,367,166,741	87.3
3	地域支援事業費	525,015,000	387,983,584	4.6
4	財政安定化基金拠出金	1,000	0	0.0
5	基金積立金	204,147,000	133,380,863	1.6
6	公債費	2,000	0	0.0
7	諸支出金	355,952,000	355,810,251	4.2
8	予備費	2,926,000	0	0.0
合 計		9,316,881,000	8,438,961,606	100.0

(令和5年度決算書)

(3) 保険料段階 (第1号被保険者)

基準額 (年額)
令和6～9年度
64,800円

段階		対象となる方	保険料の調整率	保険料令和5年度
第1段階		・生活保護受給者 ・世帯全員が市民税非課税で、老齢福祉年金受給者(※) ・世帯全員が市民税非課税で、前年の合計所得金額と課税年金収入額の合計が80万円以下の方	基準額×0.3	19,400円
世帯全員 非課税	第2段階	世帯全員が市民税非課税で、前年の合計所得金額と課税年金収入額の合計が80万円を超え120万円以下の方	基準額×0.35	22,600円
	第3段階	世帯全員が市民税非課税で、前年の合計所得金額と課税年金収入額の合計が120万円を超える方	基準額×0.65	42,100円
世帯課税 (本人 非課税)	第4段階	世帯に市民税課税者がいるが、本人は市民税非課税で、前年の合計所得金額と課税年金収入額の合計が80万円以下の方	基準額×0.9	58,300円
	第5段階	世帯に市民税課税者がいるが、本人は市民税非課税で、前年の合計所得金額と課税年金収入額の合計が80万円を超える方	基準額	64,800円
本人 市民税 課税	第6段階	本人が市民税課税で、前年の合計所得金額が120万円未満の方	基準額×1.1	71,200円
	第7段階	本人が市民税課税で、前年の合計所得金額が120万円以上210万円未満の方	基準額×1.2	77,700円
	第8段階	本人が市民税課税で、前年の合計所得金額が210万円以上320万円未満の方	基準額×1.3	84,200円
	第9段階	本人が市民税課税で、前年の合計所得金額が320万円以上420万円未満の方	基準額×1.5	97,200円
	第10段階	本人が市民税課税で、前年の合計所得金額が420万円以上520万円未満の方	基準額×1.65	106,900円
	第11段階	本人が市民税課税で、前年の合計所得金額が520万円以上620万円未満の方	基準額×1.75	113,400円
	第12段階	本人が市民税課税で、前年の合計所得金額が620万円以上720万円未満の方	基準額×1.95	123,100円
	第13段階	本人が市民税課税で、前年の合計所得金額が720万円以上800万円未満の方	基準額×2.0	129,600円
第14段階	本人が市民税課税で、前年の合計所得金額が800万円以上の方	基準額×2.25	145,800円	

※ 老齢福祉年金：明治44年(1911年)4月1日以前に生まれた方又は大正5年(1916年)4月1日以前に生まれた方で一定の要件を満たしている方が受けている年金

(4) 令和6年度賦課状況 (当初)

保険料区分	保険料(円)	被保険者数				保険料額			
		特徴被保険者数(人)	普徴被保険者数(人)	合計(人)	構成比(%)	特別徴収(円)	普通徴収(円)	合計(円)	構成比(%)
第1段階	19,400	3,790	555	4,345	12.9	84,310,100	13,636,100	97,946,200	4.4
第2段階	22,600	2,520	30	2,550	7.6	57,671,100	3,257,400	60,928,500	2.8
第3段階	42,100	2,177	92	2,269	6.7	95,604,200	5,484,200	101,088,400	4.6
第4段階	58,300	3,707	287	3,994	11.9	232,715,300	19,254,400	251,969,700	11.4
第5段階	64,800	5,163	112	5,275	15.7	341,841,600	9,813,300	351,654,900	16.0
第6段階	71,200	5,344	273	5,617	16.7	399,765,900	22,344,700	422,110,600	19.2
第7段階	77,700	4,974	281	5,255	15.6	408,025,600	23,804,700	431,830,300	19.6
第8段階	84,200	2,117	225	2,342	7.0	197,004,500	19,646,400	216,650,900	9.8
第9段階	97,200	696	100	796	2.4	77,225,400	10,413,400	87,638,800	4.0
第10段階	106,900	340	42	382	1.1	40,799,800	4,940,300	45,740,100	2.1
第11段階	113,400	143	40	183	0.5	20,676,500	4,517,000	25,193,500	1.1
第12段階	123,100	101	22	123	0.4	15,069,200	2,820,900	17,890,100	0.8
第13段階	129,600	58	16	74	0.2	9,590,400	2,116,800	11,707,200	0.5
第14段階	145,800	369	94	463	1.4	67,286,400	14,362,100	81,648,500	3.7
合計		31,499	2,169	33,668	100.0	2,047,586,000	156,411,700	2,203,997,700	100.0

(5) 最終調定額の推移 (第1号被保険者)

(単位：百万円、%)

年 度	最 終 調 定 額			前年度対比
	特別徴収	普通徴収	合 計	
令和元年度	1,828	176	2,004	100.8
令和2年度	1,825	188	2,013	100.4
令和3年度	1,793	182	1,975	98.1
令和4年度	1,818	182	2,000	101.3
令和5年度	1,833	186	2,019	101.0

図8 最終調定額の推移 (第1号被保険者)

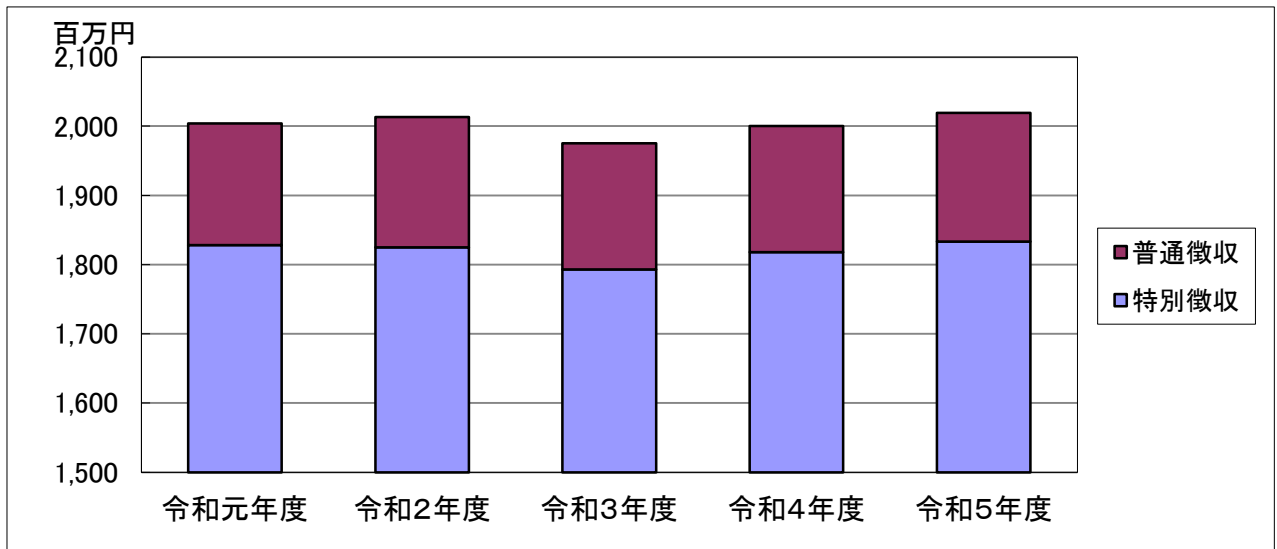

## IV 収税

### 1 収納状況

#### (1) 令和5年度市税収納状況

(単位:円、%)

区分	調定額 A	収入済額 B	不納欠損額 C	収入未済額 D(A-B-C)	還付未済額	収納率 B/A	前年度 収納率
市民税	8,182,239,534	7,983,657,989	29,959,190	168,622,355	8,621,141	97.57	97.34
個人	6,766,681,426	6,582,636,147	25,757,990	158,287,289	4,845,041	97.28	97.17
現年課税分	6,599,338,380	6,537,696,442	110,620	61,531,318	4,791,236	99.07	98.99
滞納繰越分	167,343,046	44,939,705	25,647,370	96,755,971	53,805	26.85	30.86
法人	1,415,558,108	1,401,021,842	4,201,200	10,335,066	3,776,100	98.97	98.33
現年課税分	1,398,404,800	1,397,705,092	60,000	639,708	3,776,100	99.95	99.41
滞納繰越分	17,153,308	3,316,750	4,141,200	9,695,358	0	19.34	14.94
固定資産税	9,963,504,506	9,618,407,932	37,424,995	307,671,579	1,780,719	96.54	96.41
固定資産税	9,877,231,406	9,532,134,832	37,424,995	307,671,579	1,780,719	96.51	96.38
現年課税分	9,555,353,000	9,458,775,771	2,038,700	94,538,529	1,372,202	98.99	98.95
滞納繰越分	321,878,406	73,359,061	35,386,295	213,133,050	408,517	22.79	29.00
交付金・納付金	86,273,100	86,273,100	0	0	0	100.00	100.00
軽自動車税	457,444,162	443,572,542	2,066,852	11,804,768	72,125	96.97	96.51
種別割	437,606,462	423,734,842	2,066,852	11,804,768	72,125	96.83	96.33
現年課税分	424,669,000	420,059,117	5,000	4,604,883	52,325	98.91	98.80
滞納繰越分	12,937,462	3,675,725	2,061,852	7,199,885	19,800	28.41	32.88
環境性能割	19,837,700	19,837,700	0	0	0	100.00	100.00
市たばこ税	1,086,369,960	1,086,369,960	0	0	0	100.00	100.00
入湯税	120,941,931	117,659,460	597,200	2,685,271	50	97.29	97.01
現年課税分	117,887,910	116,269,860	0	1,618,050	50	98.63	98.62
滞納繰越分	3,054,021	1,389,600	597,200	1,067,221	0	45.50	59.07
都市計画税	503,322,647	480,540,343	2,123,592	20,658,712	100,195	95.47	95.33
現年課税分	482,075,600	474,596,813	187,400	7,291,387	93,998	98.45	98.39
滞納繰越分	21,247,047	5,943,530	1,936,192	13,367,325	6,197	27.97	37.17
一般会計税合計	20,313,822,740	19,730,208,226	72,171,829	511,442,685	10,574,230	97.13	96.95
現年課税分	19,770,209,450	19,597,583,855	2,401,720	170,223,875	10,085,911	99.13	99.04
滞納繰越分	543,613,290	132,624,371	69,770,109	341,218,810	488,319	24.40	29.89
国民健康保険税	2,807,820,110	2,342,854,311	83,289,158	381,676,641	8,519,948	83.44	82.79
現年課税分	2,354,867,100	2,242,337,106	0	112,529,994	8,073,462	95.22	94.66
滞納繰越分	452,953,010	100,517,205	83,289,158	269,146,647	446,486	22.19	23.54
後期高齢者医療保険料	1,111,481,933	1,109,789,728	1,461,232	230,973	4,545,780	99.85	99.57
現年課税分	1,104,989,300	1,106,488,132	0	-1,498,832	3,851,880	100.14	99.97
滞納繰越分	6,492,633	3,301,596	1,461,232	1,729,805	693,900	50.85	40.40
介護保険料	2,037,213,299	2,019,049,425	5,171,176	12,992,698	4,290,800	99.11	98.96
現年課税分	2,018,598,500	2,014,102,767	0	4,495,733	4,278,900	99.78	99.71
滞納繰越分	18,614,799	4,946,658	5,171,176	8,496,965	11,900	26.57	27.88

## (2) 市税収納率の推移

(単位：%)

区 分	令和元年度	令和2年度	令和3年度	令和4年度	令和5年度
市民税(個人+法人)	96.27	96.30	97.13	97.34	97.57
現年課税分	99.05	98.80	99.15	99.05	99.22
滞納繰越分	32.05	30.47	37.41	29.63	26.16
固定資産税	92.72	93.59	95.32	96.38	96.54
現年課税分	98.57	97.81	99.01	98.95	98.99
滞納繰越分	25.40	35.12	37.18	29.00	22.79
軽自動車税(種別割)	92.45	94.40	95.32	96.33	96.97
現年課税分	97.74	98.71	98.65	98.80	98.91
滞納繰越分	30.78	33.74	27.80	32.88	28.41
入湯税	89.11	86.54	94.86	97.01	97.29
現年課税分	97.67	95.67	97.35	98.62	98.63
滞納繰越分	17.46	40.46	68.20	59.07	45.50
都市計画税	89.30	90.89	93.01	95.33	95.47
現年課税分	98.13	96.25	98.57	98.39	98.45
滞納繰越分	26.14	43.08	38.68	37.17	27.97
一般会計税合計	94.42	94.89	96.23	96.95	97.13
現年課税分	98.82	98.29	99.10	99.04	99.13
滞納繰越分	27.29	34.30	37.43	29.89	24.40
国民健康保険税	76.83	80.23	81.98	82.79	83.44
現年課税分	93.41	94.70	94.87	94.66	95.22
滞納繰越分	26.96	28.76	22.98	23.54	22.19
後期高齢者医療保険料	98.93	99.47	99.45	99.57	99.85
現年課税分	99.57	99.96	99.85	99.97	100.14
滞納繰越分	45.19	56.54	44.70	40.40	50.85
介護保険料	97.77	98.40	98.75	98.96	99.11
現年課税分	99.32	99.54	99.63	99.71	99.78
滞納繰越分	30.63	32.88	33.12	27.88	26.57

図9 一般会計分市税収納率の推移



図10 一般会計分市税収納率の推移



図11 特別会計分市税等収納率の推移

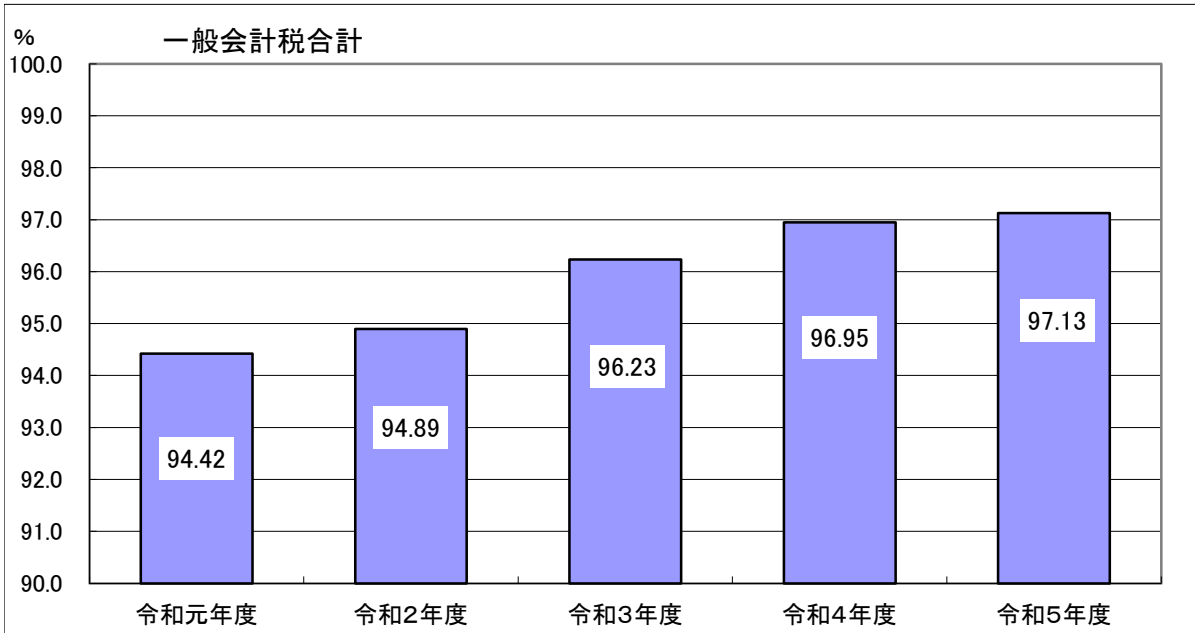

## (3) 令和5年度口座振替による市税収納状況(現年度のみ)

(単位:円、%)

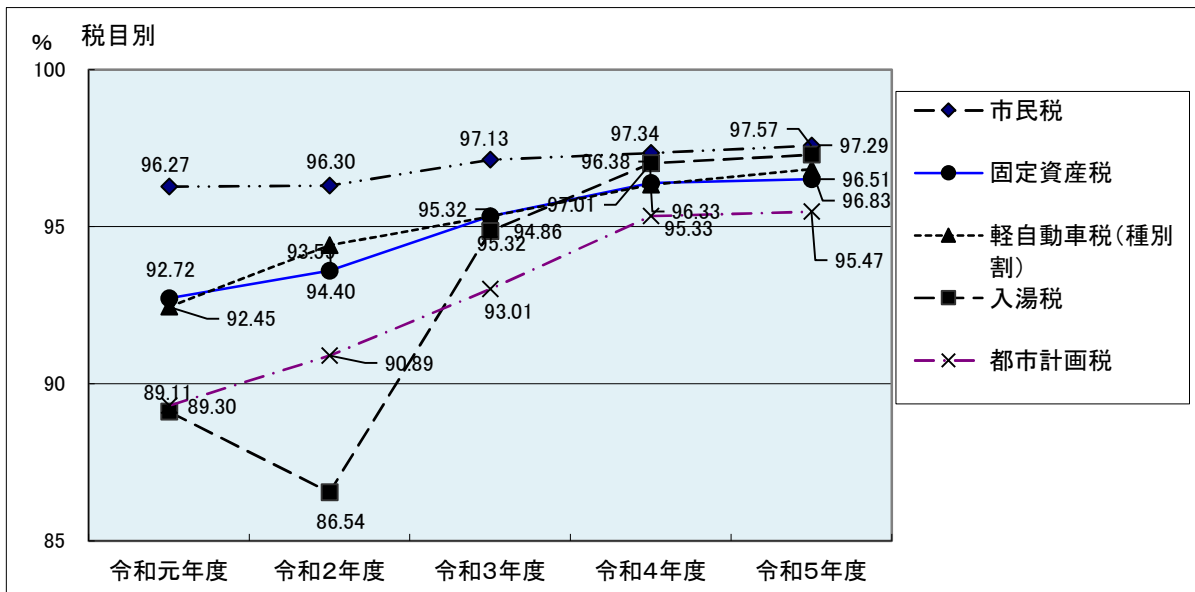
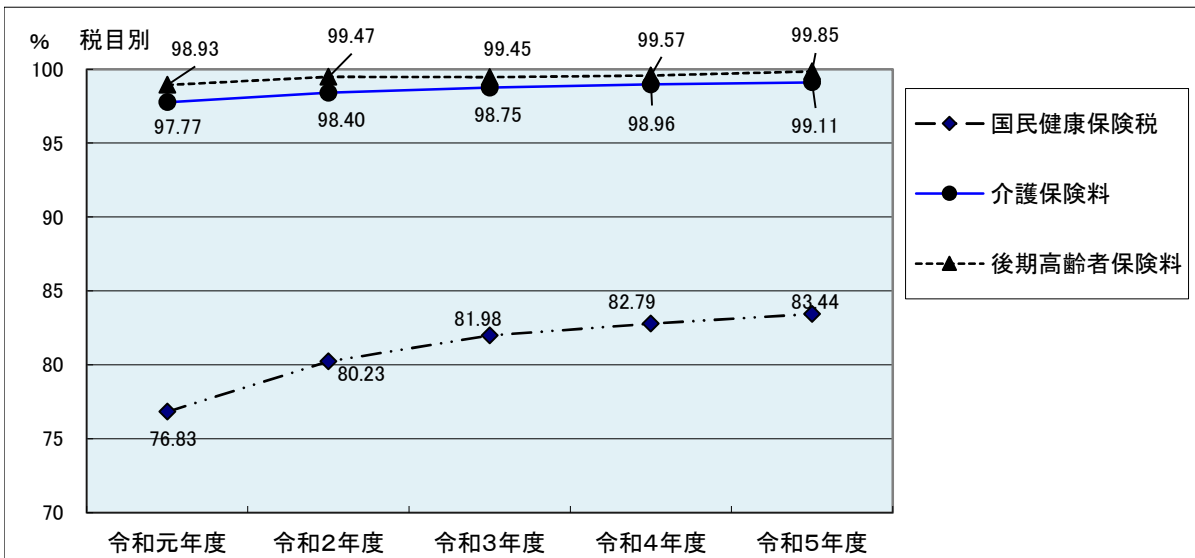
区 分	収納件数 A	依頼件数 C	振替件数 E	振替率(件数) E/A
	収納金額 B	依頼金額 D	振替金額 F	振替率(金額) F/B
市民税(普通徴収)	41,952	9,738	9,230	22.0
	1,328,104,384	418,965,788	399,388,861	30.1
固定資産税・都市計画税	134,518	47,722	45,739	34.0
	10,474,460,238	3,081,432,800	2,989,503,500	28.5
軽自動車税(種別割)	50,847	10,606	10,218	20.1
	420,663,326	80,880,100	77,704,000	18.5
合 計	227,317	68,066	65,187	28.7
	12,223,227,948	3,581,278,688	3,466,596,361	28.4
国民健康保険税 (普通徴収)	90,254	27,064	25,706	28.5
	1,940,316,675	775,811,000	732,166,100	37.7
後期高齢者医療保険料 (普通徴収)	22,272	6,079	6,002	26.9
	399,912,732	168,282,100	166,990,400	41.8
介護保険料(普通徴収)	17,867	2,123	2,038	11.4
	182,241,367	26,213,800	25,494,800	14.0

※件数:期別納付書枚数

## (4) 令和5年度コンビニ・ペイジー・クレジット収納の状況(現年度のみ)

(単位:円、%)

区 分	全納付書数	調定額	納付数	納付額	利用率
市民税(普通徴収)	54,691	1,373,068,130	23,510	443,830,376	42.99
コンビニ収納			20,319	330,300,280	37.15
ペイジー収納			2,813	100,388,369	5.14
クレジット収納			378	13,141,727	0.69
固定資産税・都市計画税	234,936	10,037,428,600	58,982	1,928,004,178	25.11
コンビニ収納			48,932	1,228,124,898	20.83
ペイジー収納			9,365	663,733,200	3.99
クレジット収納			685	36,146,080	0.29
軽自動車税(種別割)	36,018	424,669,000	27,955	237,895,282	77.61
コンビニ収納			24,574	209,595,572	68.23
ペイジー収納			3,177	26,541,610	8.82
クレジット収納			204	1,758,100	0.57
国民健康保険税(普通徴収)	95,682	1,998,268,900	44,880	811,981,510	46.91
コンビニ収納			38,570	667,231,770	40.31
ペイジー収納			5,950	131,272,500	6.22
クレジット収納			360	13,477,240	0.38
後期高齢者医療保険料(普通徴収)	23,242	394,517,100	9,838	126,186,900	42.33
コンビニ収納			8,033	94,098,300	34.56
ペイジー収納			1,805	32,088,600	7.77
介護保険料(普通徴収)	18,592	185,705,200	9,930	104,351,812	53.41
コンビニ収納			8,473	87,970,312	45.57
ペイジー収納			1,457	16,381,500	7.84

(5) 令和5年度不納欠損処分状況

(単位:円、%)

区 分	不納欠損処分件数			不納欠損処分金額			前年度 欠損額 (B)	増減額 (A) - (B)	増減率 A/B
	即時	時効	計	即時	時効	計(A)			
市民税	15	340	355	4,053,416	21,704,574	25,757,990	19,281,799	6,476,191	133.6
法人市民税	5	9	14	2,476,200	1,725,000	4,201,200	3,244,368	956,832	129.5
固定資産税	29	300	329	5,313,421	32,111,574	37,424,995	33,586,770	3,838,225	111.4
都市計画税				366,579	1,757,013	2,123,592	1,990,006	133,586	106.7
軽自動車税 (種別割)	4	149	153	66,800	2,000,052	2,066,852	2,816,072	△ 749,220	73.4
入湯税	0	1	1	0	597,200	597,200	433,800	163,400	137.7
市税合計	53	799	852	12,276,416	59,895,413	72,171,829	61,352,815	10,819,014	117.6
国民健康保 険税	6	532	538	3,349,949	79,939,209	83,289,158	87,563,986	△ 4,274,828	95.1
後期高齢者 医療保険料	1	61	62	386,532	1,074,700	1,461,232	1,433,800	27,432	101.9
介護保険料	1	154	155	16,200	5,154,976	5,171,176	6,371,738	△ 1,200,562	81.2

※時効には、執行停止後3年経過も含む。

## 2 滞納整理状況

### (1) 令和5年度督促状発送状況

(単位:円、%)

区 分	期 別	納付書発送件数 (A)	督促状発送件数 (B)	督促税額	督促状発送 割合(B/A)	
市民税	普通徴収	1	17,235	2,656	37,757,408	15.41
		2	12,316	2,247	38,443,891	18.24
		3	11,915	2,350	43,787,000	19.72
		4	12,752	2,444	52,457,669	19.17
		随時	473	113	4,742,384	23.89
		計	54,691	9,810	177,188,351	17.94
	特別徴収	78,084	2,385	48,556,679	3.05	
法人市民税	毎月	4,350	194	13,711,100	4.46	
固定 都市 資産 計画 税	1	58,635	4,877	112,540,100	8.32	
	2	58,767	5,164	123,792,390	8.79	
	3	58,767	6,125	117,329,400	10.42	
	4	58,767	4,307	106,598,800	7.33	
	計	234,936	20,473	460,260,690	8.71	
軽自動車税(種別割)	全期	36,018	4,670	41,077,200	12.97	
合 計		408,079	37,532	740,794,020	9.20	

区 分	期 別	納付書発送件数 (A)	督促状発送件数 (B)	督促税額	督促状発送 割合(B/A)
国民健康保険税 (普通徴収)	1	12,927	2,519	48,550,300	19.49
	2	12,559	2,415	38,363,700	19.23
	3	12,629	2,546	42,525,800	20.16
	4	11,427	2,308	43,485,900	20.20
	5	11,402	2,228	39,522,900	19.54
	6	11,326	2,156	38,688,600	19.04
	7	11,272	2,214	41,701,100	19.64
	8	11,263	2,111	43,586,100	18.74
	随時	877	226	7,239,800	25.77
	計	95,682	18,723	343,664,200	19.57
後期高齢者医療保険料 (普通徴収)	1	2,904	498	4,640,800	17.15
	2	3,059	423	4,516,300	13.83
	3	3,481	523	6,548,000	15.02
	4	2,417	301	3,914,000	12.45
	5	2,525	302	3,593,300	11.96
	6	2,687	299	3,539,600	11.13
	7	2,759	320	4,194,500	11.60
	8	2,952	292	3,774,700	9.89
	随時	458	59	670,400	12.88
	計	23,242	3,017	35,391,600	12.98
介護保険料 (普通徴収)	1	3,160	602	5,383,500	19.05
	2	3,278	589	5,314,500	17.97
	3	3,388	653	6,004,300	19.27
	4	2,631	435	4,293,000	16.53
	5	2,741	437	4,266,100	15.94
	6	2,873	461	4,973,500	16.05
	随時	521	56	683,900	10.75
	計	18,592	3,233	30,918,800	17.39

## (2) 令和5年度催告書発送状況

(単位：件)

区 分	発送回数	発 送 月	件数
集合催告書	年 2 回	4月、10月	13,734

## (3) 令和5年度休日納税相談の状況

(単位：件、円)

回数	実施日	来庁要 請 件数	相談実績					休日 納付額
			期日前	土	日	期日後	計	
1	令和5年6月17日(土)18日(日)	129	49	5	9	8	71	3,428,308
2	令和6年2月3日(土)4日(日)	124	45	5	15	9	74	6,872,537
計		253	94	10	24	17	145	10,300,845

## (4) 令和5年度滞納処分執行状況(差押)

(単位：件)

区 分	動 産	債 権							不動産	無体財産権	合 計
		給与	年金	預貯金	生命保険	還付金	その他	小計			
件 数	21	164	46	1,789	185	75	176	2,435	15	6	2,477

## (5) 令和5年度公売状況(インターネット公売含む)

区 分		公売公告件数	公売物件数	売却物件数	配当金額
動 産	インターネット	5 件	13 件	9 件	416,560 円
	期日入札	0 件	—	—	—
不動産	インターネット	6 件	18 件	5 件	8,273,569 円
	期日入札	1 件	1 件	1 件	298,300 円
	期間入札	0 件	—	—	—
合 計		12 件	32 件	15 件	8,988,429 円

### 3 納税貯蓄組合

#### (1) 納税貯蓄組合数の推移

(単位：件)

区分	黒磯地区	西那須野地区	塩原地区	計
令和元年度	1	0	5	6
令和2年度	0	0	3	3
令和3年度	0	0	3	3
令和4年度	0	0	1	1
令和5年度	0	0	1	1

図12 地区別納税貯蓄組合数の推移

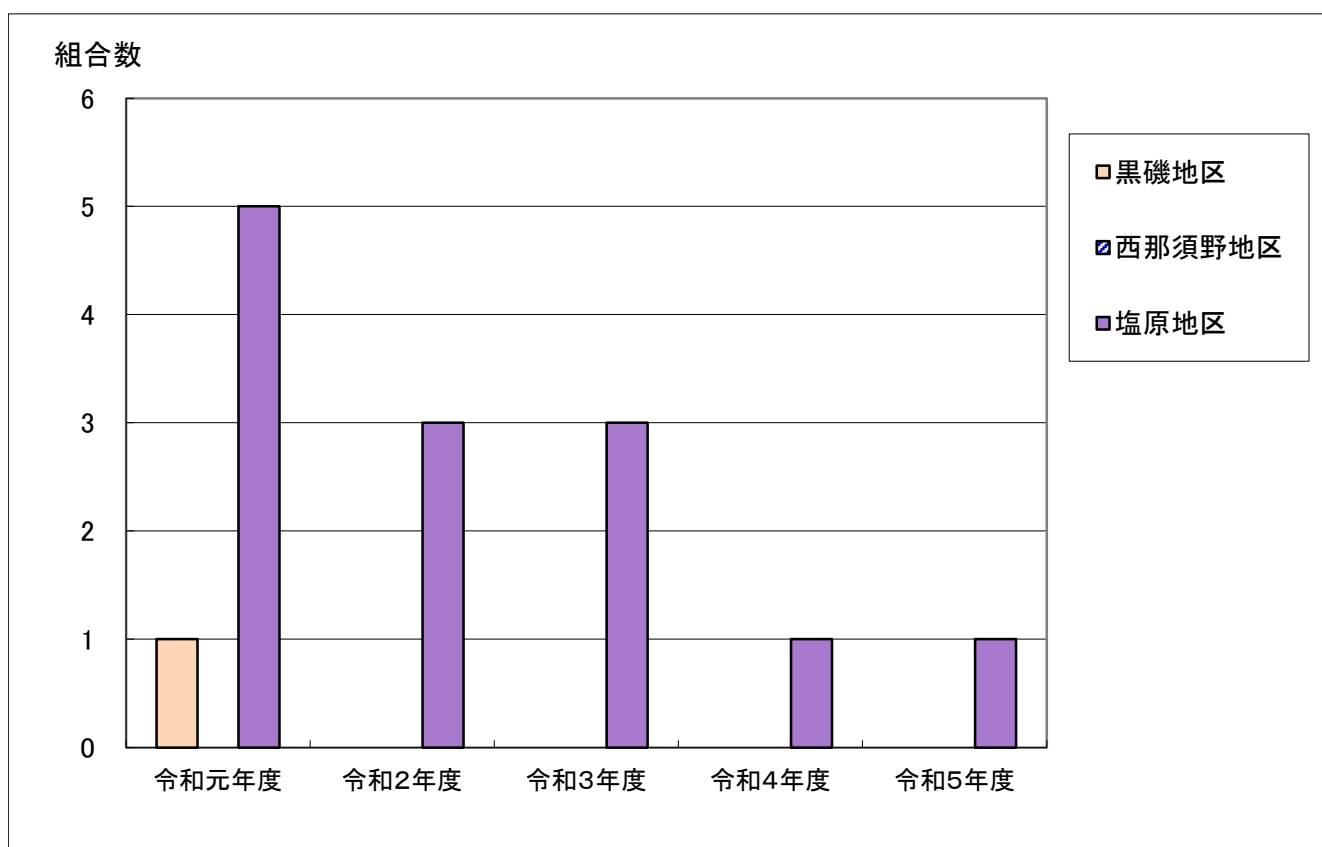

## V 税証明

### 1 手数料

区分	手数料
所得証明、固定資産評価証明、固定資産公課証明 名寄帳記載事項証明、納税証明、その他の証明	1件 300円 1枚増すごとに100円増 (1枚を1件として連記式 で発行)
住宅用家屋証明	1件 1,300円
納税証明(車検用)	無料
課税台帳・地番図閲覧等	1時間 300円
所得証明(コンビニ交付等)	1件 200円

(令和6年4月1日現在)

### 2 令和5年度交付件数

区分		所得証明	固定資産 評価証明	固定資産 公課証明	名寄帳 記載事項 証明	納税証明	その他 の証明	住宅用 家屋証明	納税証明 (車検 用)	課税台帳 ・地番図 閲覧等	所得証明 (コンビニ 交付 等)	月別計
		件数(件)	金額(円)	件数(件)	金額(円)	件数(件)	金額(円)	件数(件)	金額(円)	件数(件)	金額(円)	
4月	件数(件)	344	1,211	89	22	266	31	37	311	238	181	2,730
	金額(円)	100,200	376,300	26,700	6,700	79,700	7,200	48,100	0	71,400	36,200	752,500
5月	件数(件)	398	1,031	386	22	346	42	42	236	235	152	2,890
	金額(円)	113,500	321,900	123,700	8,600	105,400	9,600	54,600	0	68,400	30,400	836,100
6月	件数(件)	1,513	841	195	53	385	57	64	344	311	493	4,256
	金額(円)	350,200	268,200	56,900	17,800	117,100	12,000	83,200	0	93,300	98,600	1,097,300
7月	件数(件)	1,161	702	166	27	308	53	50	234	311	420	3,432
	金額(円)	346,200	217,500	47,800	8,700	93,800	7,800	65,000	0	93,300	84,000	964,100
8月	件数(件)	977	655	157	31	372	39	40	195	196	307	2,969
	金額(円)	291,500	209,300	47,000	10,000	113,000	11,600	52,000	0	58,800	61,400	854,600
9月	件数(件)	605	753	175	26	297	38	43	204	253	283	2,677
	金額(円)	178,600	244,300	53,400	9,400	91,100	9,000	58,500	0	75,900	56,600	776,800
10月	件数(件)	575	772	208	49	343	44	56	215	278	214	2,754
	金額(円)	170,500	243,900	65,700	18,400	98,400	9,300	72,800	0	83,400	42,800	805,200
11月	件数(件)	494	718	159	36	413	37	44	160	240	181	2,482
	金額(円)	146,900	230,100	44,600	12,400	95,000	8,400	57,200	0	72,000	36,200	702,800
12月	件数(件)	417	828	175	26	409	31	53	148	244	222	2,553
	金額(円)	124,200	280,800	44,400	8,600	89,800	8,400	68,900	0	73,200	44,400	742,700
1月	件数(件)	382	725	604	31	572	63	48	160	293	133	3,011
	金額(円)	113,700	227,700	36,700	11,400	80,900	13,600	62,400	0	89,100	26,600	662,100
2月	件数(件)	507	754	927	33	730	34	43	196	315	260	3,799
	金額(円)	151,200	240,800	42,300	11,100	82,600	9,500	55,900	0	94,500	52,000	739,900
3月	件数(件)	425	619	346	18	596	52	56	202	212	168	2,694
	金額(円)	125,100	192,400	37,700	5,800	103,400	16,200	72,800	0	63,600	33,600	650,600
区分計	件数(件)	7,798	9,609	3,587	374	5,037	521	576	2,605	3,126	3,014	36,247
	金額(円)	2,211,800	3,053,200	626,900	128,900	1,150,200	122,600	751,400	0	936,900	602,800	9,584,700

(R5-決算)

図 1 3 月別交付件数



図 1 4 種類別交付件数



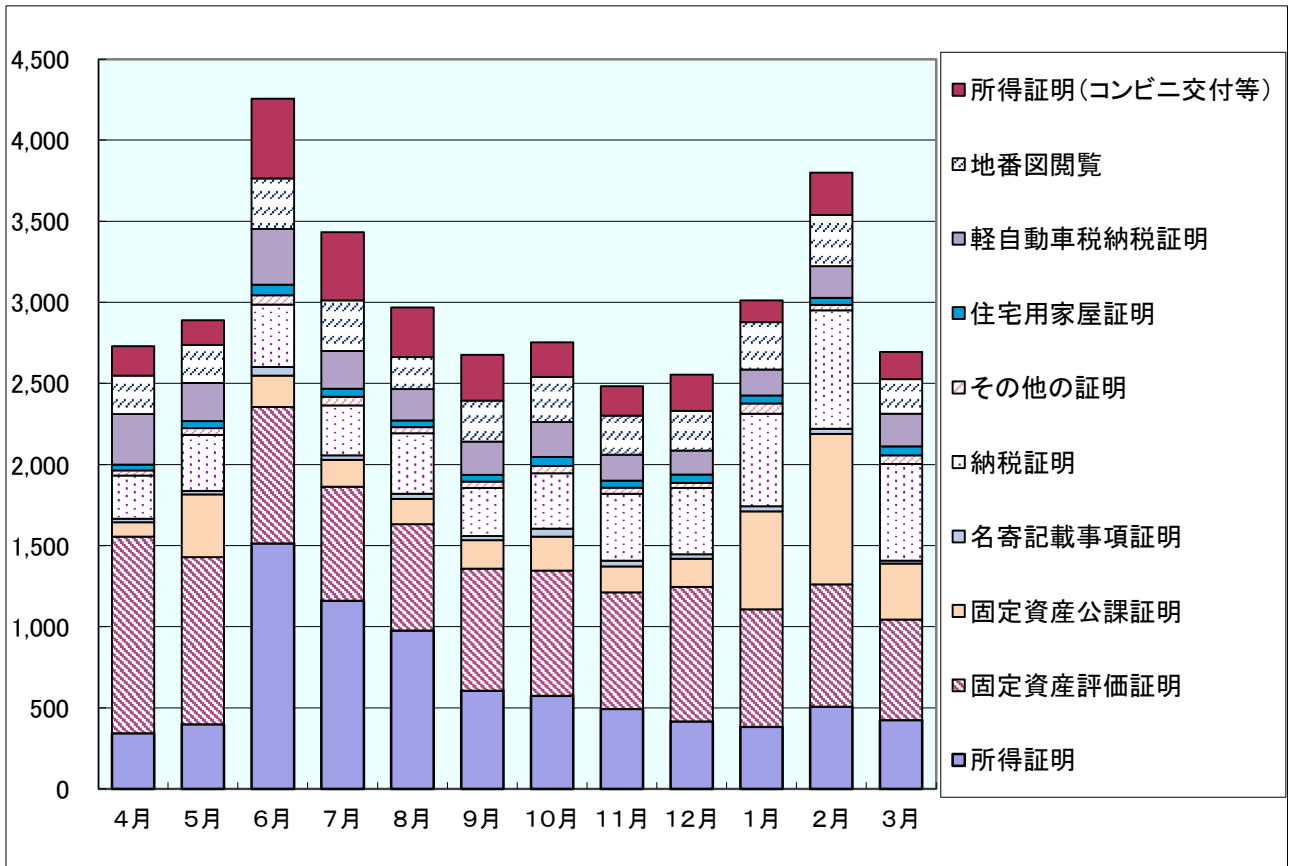
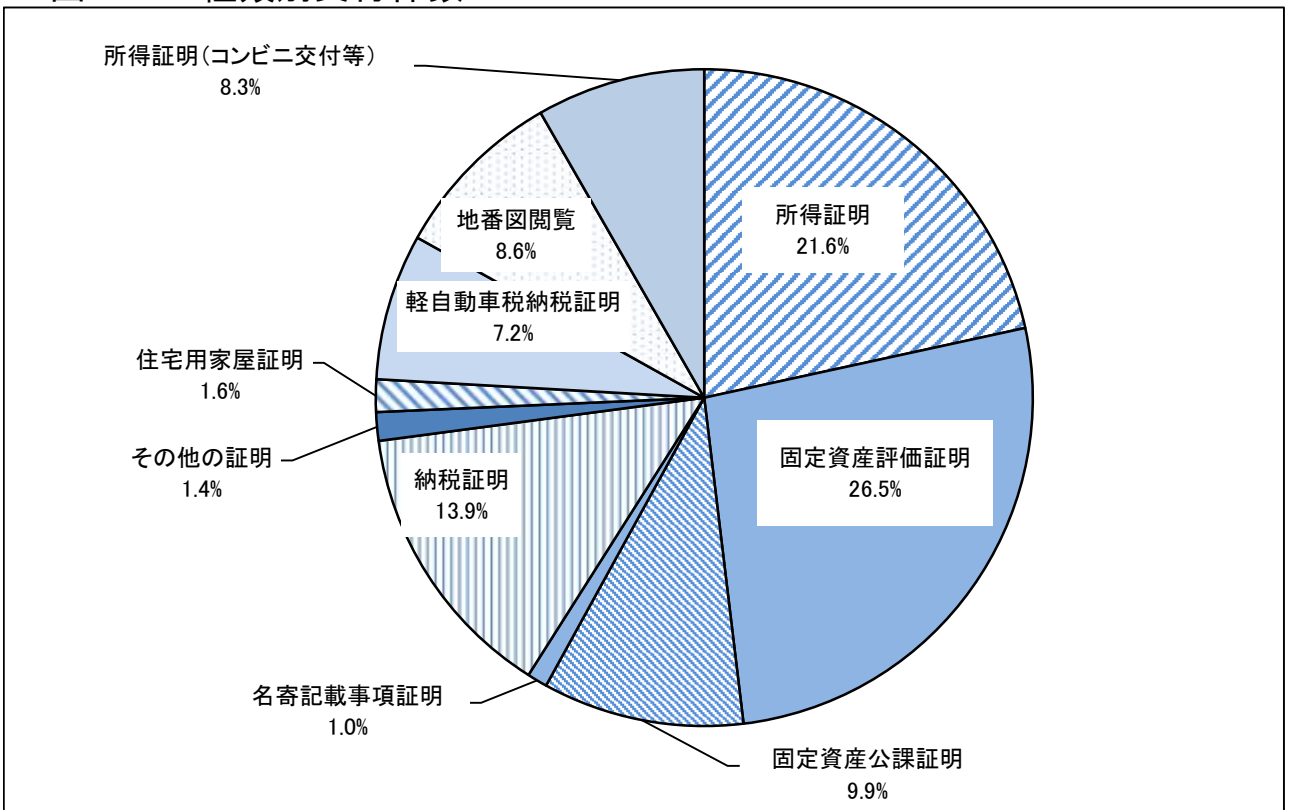

## 税 務 概 要

編集・発行 / 那須塩原市総務部課税課  
令和6年11月

### ◆課税課

〒325-8501

那須塩原市共墾社108番地2

TEL (0287) 62 - 7179

E-mail [kazei@city.nasushiobara.tochigi.jp](mailto:kazei@city.nasushiobara.tochigi.jp)

### ◆固定資産税課

〒329-2792

那須塩原市あたご町2番3号

TEL (0287) 38 - 2560

E-mail [shisanzei@city.nasushiobara.tochigi.jp](mailto:shisanzei@city.nasushiobara.tochigi.jp)

### ◆収税課

〒325-8501

那須塩原市共墾社108番地2

TEL (0287) 62 - 5101

E-mail [shuuzei@city.nasushiobara.tochigi.jp](mailto:shuuzei@city.nasushiobara.tochigi.jp)



人がつながり新しい力が湧きあがるまち

那 須 塩 原