

# 令和3年度

## 税務概要

---



那須塩原市ブランドキャラクター みるひい

## 那須塩原市

# 目 次

## I 那須塩原市の概要

1 位置及び面積	1
2 沿革	1
3 人口及び世帯数	2
(1) 人口及び世帯数の推移	2
(2) 産業別15歳以上就業者数	2
4 財政	3
(1) 令和3年度一般会計当初予算	3
図1 令和3年度当初予算の構成	4
(2) 令和2年度一般会計歳入歳出予算及び決算	5
(3) 一般会計における市税収入の割合	6
図2 一般会計における市税収入割合の推移	6
5 那須塩原市行政組織機構図	7

## II 税制概要

1 税務機構と事務分掌	8
2 税務職員数	8
3 調定額の構成比及び収納率の推移	9
4 納税義務者数の推移	10
5 市民1人当たりの市税納付額	10
図3 納税義務者及び現年度分調定額の推移	11
6 徴税費	12
7 令和3年度税率及び納期一覧	13

## III 賦課の状況

1 市民税	
(1) 個人市民税	16
ア 個人市県民税調定額	16
イ 納税義務者数	16
ウ 所得の種類別課税状況	16
エ 所得割及び所得割納税義務者数の推移	16
オ 課税標準段階別納税義務者数及び所得割額	17
カ 所得の種類別合計所得金額等の推移	18
(2) 法人市民税	18
ア 納税義務者数及び調定額の推移	18
イ 均等割税率区分による納税義務者数	19
ウ 産業別納税義務者数	19

2	固定資産税	
(1)	課税状況	20
(2)	土地の地目別地積	20
(3)	土地の評価概要	20
	図4 課税土地の地目別割合	21
(4)	宅地の評価概要	22
(5)	家屋の概要	22
(6)	家屋の評価概要(木造)	23
(7)	新增築家屋の状況(木造)	23
(8)	家屋の評価概要(非木造)	24
(9)	新增築家屋の状況(非木造)	24
(10)	家屋の軽減状況(法附則第15条の6等関係)	24
(11)	減少分家屋の状況	25
(12)	償却資産の価格等	25
(13)	償却資産の納税義務者数等	25
(14)	国有資産等所在市町村交付金	25
3	都市計画税	
(1)	都市計画区域及び課税区域	26
(2)	課税状況	26
4	市たばこ税	
(1)	調定額等の推移	27
5	入湯税	
(1)	入湯客数及び調定額の推移	27
	図5 市たばこ税及び入湯税の調定額等の推移	27
6	軽自動車税	
(1)	環境性能割	
	ア 年度別課税状況の推移	28
(2)	種別割	
	ア 年度別課税状況の推移	30
7	国民健康保険税	
(1)	令和3年度国民健康保険特別会計当初予算額	33
(2)	令和2年度国民健康保険特別会計決算状況	34
(3)	当初調定額等の比較	35
(4)	最終調定額の推移	36
	図6 最終調定額の推移	36
(5)	令和3年度税率等	36
8	後期高齢者医療保険料	
(1)	令和3年度後期高齢者医療特別会計当初予算額	37
(2)	令和2年度後期高齢者医療特別会計決算状況	37
(3)	保険料率	38

(4) 当初調定額等	38
(5) 令和3年度当初調定額の内訳	38
(6) 最終調定額の推移	39
図7 最終調定額の推移	39
9 介護保険料	
(1) 令和3年度介護保険特別会計当初予算額	40
(2) 令和2年度介護保険特別会計決算状況	40
(3) 保険料段階(第1号被保険者)	41
(4) 令和3年度賦課状況(当初)	42
(5) 最終調定額の推移(第1号被保険者)	42
図8 最終調定額の推移(第1号被保険者)	42
<b>IV 収税</b>	
1 収納状況	
(1) 令和2年度市税収納状況	43
(2) 市税収納率の推移	44
図9・10・11 市税収納率の推移	45
(3) 令和2年度口座振替による市税収納状況	46
(4) 令和2年度コンビニ・ペイジー・クレジット収納の状況	46
(5) 令和2年度不納欠損処分状況	47
2 滞納整理状況	
(1) 令和2年度督促状発送状況	48
(2) 令和2年度催告書発送状況	49
(3) 令和2年度休日納税相談の状況	49
(4) 令和2年度滞納処分執行状況	49
(5) 令和2年度公売状況	49
3 納税貯蓄組合	
(1) 納税貯蓄組合数の推移	50
図12 地区別納税貯蓄組合数の推移	50
(2) 令和2年度納税貯蓄組合納付額	50
<b>V 税証明</b>	
1 交付件数及び手数料	51
図13 月別交付件数	52
図14 種類別交付件数	52

# I 那須塩原市の概要

## 1 位置及び面積

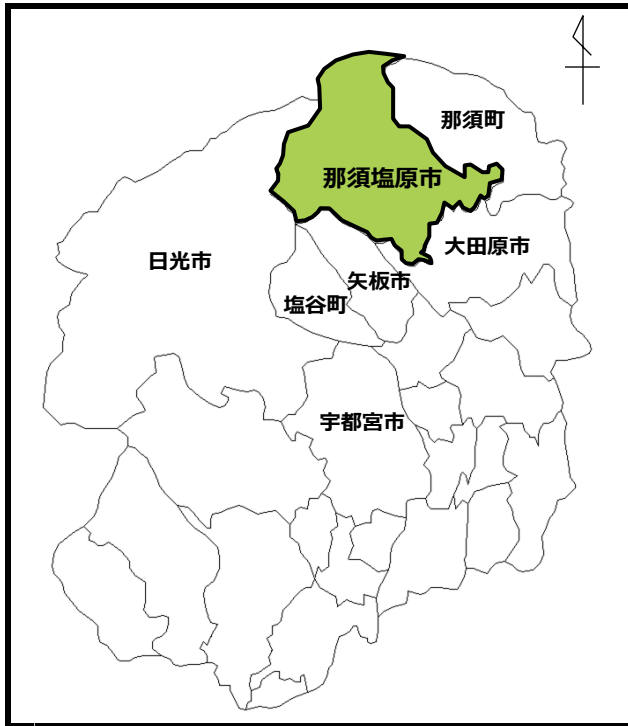

◎市役所の位置  
 北緯 36度57分42秒  
 東経 140度02分46秒  
 標高 294m

◎市の面積 592.74 km<sup>2</sup>

本市は、栃木県の北部に位置し、東京都から150km圏、宇都宮市からは約50kmの距離にあり、広大な那須野が原の北西一帯を占めています。

市域の北西部は那須火山帯の山岳部で、面積の約2分の1を占め、塩原温泉郷と板室温泉、三斗小屋温泉の温泉地を有します。南東部は、那珂川や箒川などにより形成された複合扇状地で、扇中央部には本州有数の酪農地帯、扇端部には田園地帯が広がっています。

また、南西から北東にかけてJR東北新幹線、JR宇都宮線、東北縦貫自動車道及び国道4号の幹線道が縦貫しており、JR西那須野駅、JR那須塩原駅、JR黒磯駅を中心に市街地が広がっています。

## 2 沿革

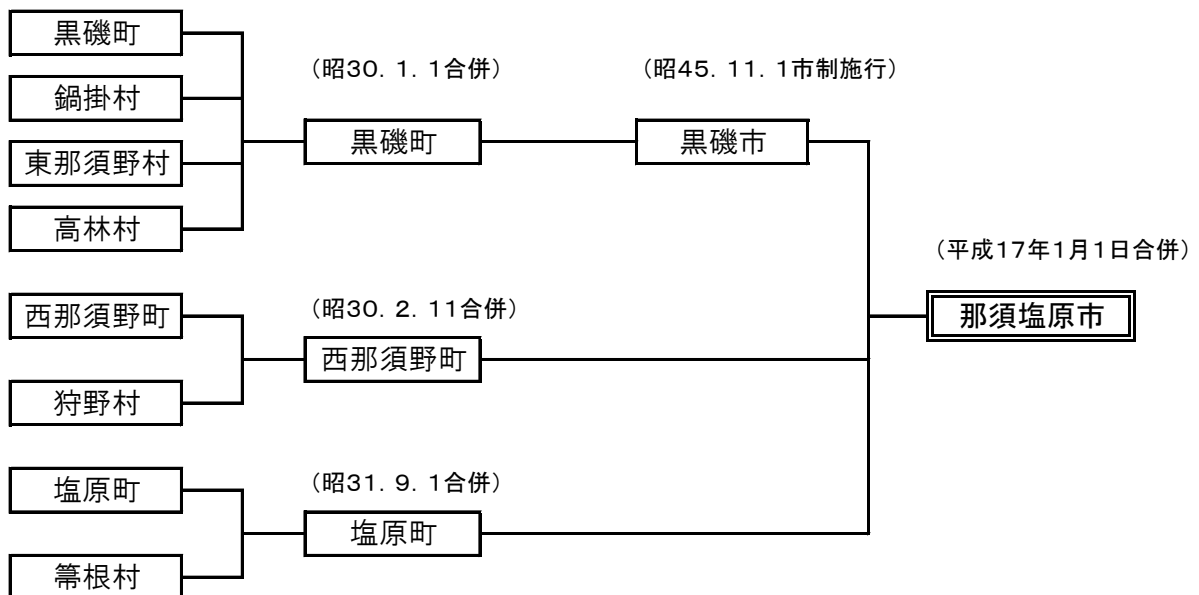

### 3 人口及び世帯数

#### (1) 人口及び世帯数の推移

(単位:人、世帯)

区 分		平成29年	平成30年	平成31年	令和2年	令和3年
人 口	男	57,888	57,821	57,792	57,782	57,610
	女	58,622	58,457	58,154	58,057	57,901
	計	116,510	116,278	115,946	115,839	115,511
世 帯 数		46,236	46,804	47,378	48,158	48,884
1世帯当たりの人口		2.52	2.48	2.45	2.41	2.36

(各年4月1日現在の毎月人口)

#### (2) 産業別15歳以上就業者数

(単位:人、%)

区 分	就業者数	構成比	内 訳			
			男		女	
			就業者数	構成比	就業者数	構成比
第1次産業	3,912	6.53	2,296	6.84	1,616	6.15
農業	3,800	6.34	2,199	6.55	1,601	6.09
林業	99	0.17	87	0.26	12	0.05
漁業	13	0.02	10	0.03	3	0.01
第2次産業	18,344	30.64	13,483	40.14	4,861	18.50
鉱業	41	0.07	30	0.09	11	0.04
建設業	4,648	7.76	3,943	11.74	705	2.68
製造業	13,655	22.81	9,510	28.31	4,145	15.78
第3次産業	34,836	58.19	16,172	48.14	18,664	71.02
電気・ガス・熱供給・水道業	281	0.47	247	0.73	34	0.13
運輸・通信業	2,563	4.28	2,199	6.54	364	1.39
卸売・小売業	7,876	13.16	3,354	9.99	4,522	17.20
金融・保険業	844	1.41	332	0.99	512	1.95
不動産業	786	1.31	477	1.42	309	1.18
サービス業	20,860	34.84	8,446	25.14	12,414	47.23
公務	1,626	2.72	1,117	3.33	509	1.94
分類不能な産業	2,777	4.64	1,639	4.88	1,138	4.33
合 計	59,869	100.00	33,590	100.00	26,279	100.00

(平成27年国勢調査)

#### 4 財政

##### (1) 令和3年度一般会計当初予算

(単位:千円、%)

歳 入				歳 出			
款	科 目	予算額	構成比	款	科 目	予算額	構成比
1	市税	17,673,092	36.1	1	議会費	339,908	0.7
2	地方譲与税	410,539	0.8	2	総務費	4,393,900	9.0
3	利子割交付金	8,000	0.0	3	民生費	18,444,946	37.5
4	配当割交付金	50,000	0.1	4	衛生費	5,193,220	10.6
5	株式等譲渡所得割交付金	20,000	0.0	5	労働費	10,070	0.0
6	法人事業税交付金	140,000	0.3	6	農林水産業費	1,557,387	3.2
7	地方消費税交付金	2,500,000	5.1	7	商工費	2,082,865	4.3
8	ゴルフ場利用税交付金	30,000	0.1	8	土木費	4,298,377	8.8
9	環境性能割交付金	33,000	0.1	9	消防費	2,003,196	4.1
10	地方特例交付金	100,001	0.2	10	教育費	6,347,014	13.0
11	地方交付税	5,300,000	10.8	11	災害復旧費	3	0.0
12	交通安全対策特別交付金	13,000	0.0	12	公債費	4,279,111	8.7
13	分担金及び負担金	195,814	0.4	13	諸支出金	3	0.0
14	使用料及び手数料	792,162	1.6	14	予備費	50,000	0.1
15	国庫支出金	7,924,348	16.2				
16	県支出金	4,257,900	8.7				
17	財産収入	95,347	0.2				
18	寄附金	379,104	0.8				
19	繰入金	2,410,479	4.9				
20	繰越金	500,000	1.0				
21	諸収入	1,862,214	3.8				
22	市債	4,305,000	8.8				
歳 入 合 計		49,000,000	100	歳 出 合 計		49,000,000	100

図1 令和3年度当初予算の構成

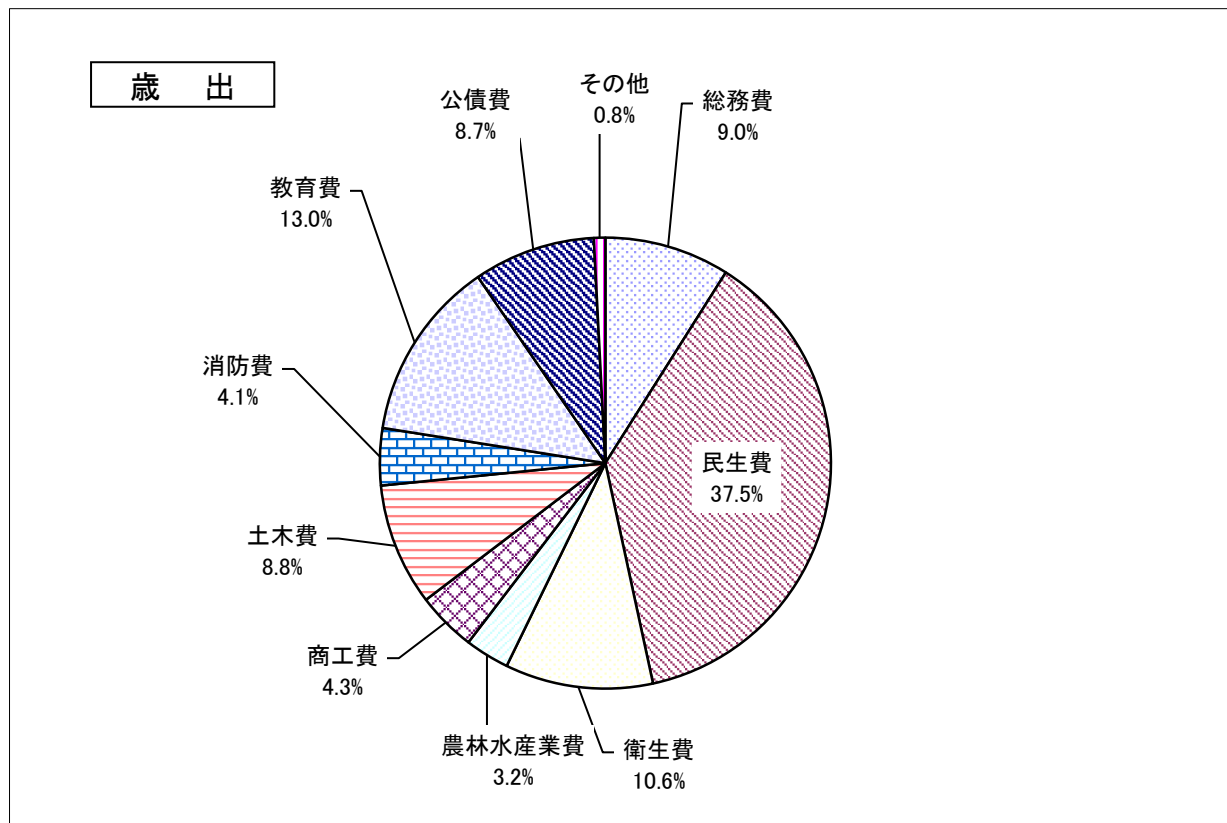
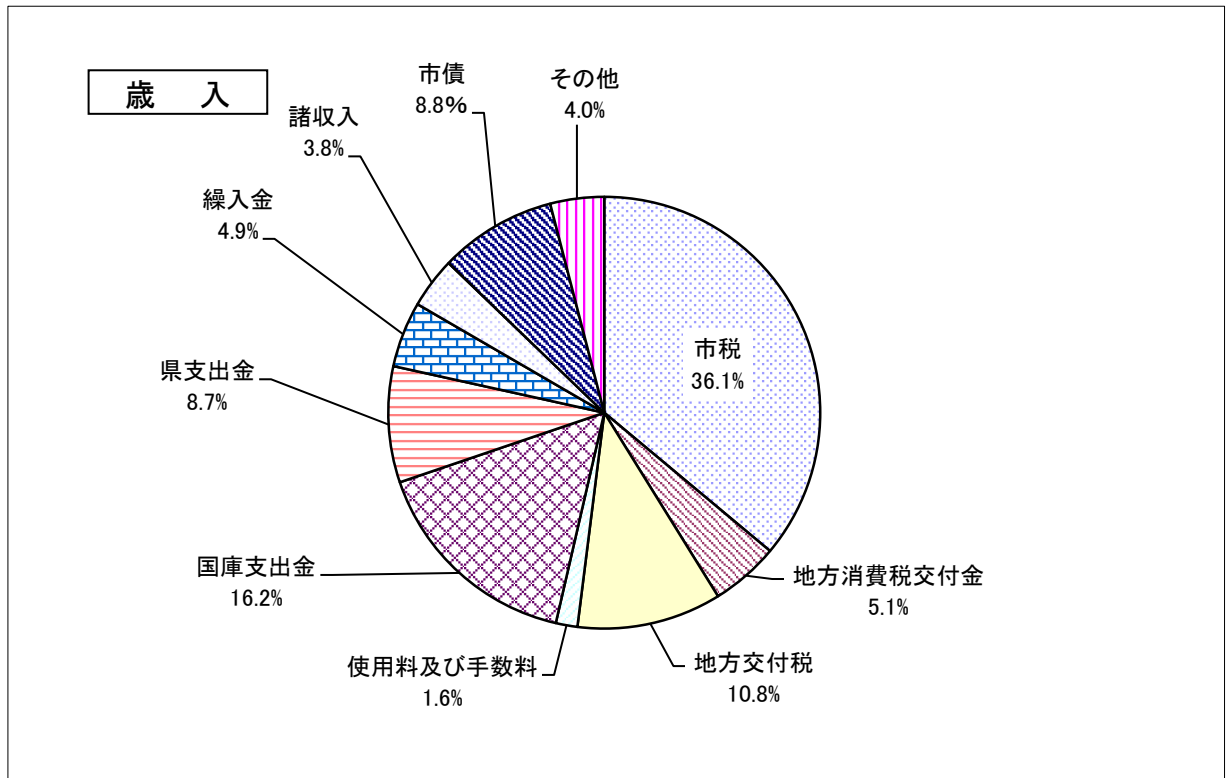



(2) 令和2年度一般会計歳入歳出予算及び決算

◆ 歳 入

(単位:円、%)

款	科 目	予 算 現 額	決 算 額	構 成 比
1	市税	18,607,609,000	19,082,064,589	29.3
2	地方譲与税	421,540,000	443,749,000	0.7
3	利子割交付金	5,000,000	11,909,000	0.0
4	配当割交付金	40,000,000	56,110,000	0.1
5	株式等譲渡所得割交付金	13,000,000	64,708,000	0.1
6	法人事業税交付金	140,000,000	138,593,000	0.2
7	地方消費税交付金	2,500,000,000	2,617,454,000	4.0
8	ゴルフ場利用税交付金	34,000,000	32,384,545	0.1
9	環境性能割交付金	72,500,000	41,065,000	0.1
10	地方特例交付金	138,531,000	138,531,000	0.2
11	地方交付税	4,674,912,000	5,747,433,000	8.8
12	交通安全対策特別交付金	13,000,000	13,062,000	0.0
13	分担金及び負担金	194,656,000	188,453,382	0.3
14	使用料及び手数料	774,608,000	744,386,239	1.1
15	国庫支出金	22,366,136,000	21,082,332,705	32.4
16	県支出金	4,140,815,741	3,831,211,439	5.9
17	財産収入	128,159,000	143,619,066	0.2
18	寄附金	367,514,000	362,907,213	0.6
19	繰入金	2,597,466,000	2,363,131,267	3.6
20	繰越金	2,917,730,264	2,917,731,025	4.5
21	諸収入	1,971,636,000	2,121,971,036	3.3
22	市債	6,094,920,000	2,945,500,000	4.5
歳 入 合 計		68,213,733,005	65,088,306,506	100.0

◆ 歳 出

(単位:円、%)

款	科 目	予 算 現 額	決 算 額	構 成 比
1	議会費	331,004,000	314,901,877	0.5
2	総務費	18,823,907,000	17,738,046,312	28.6
3	民生費	19,133,656,000	17,820,739,550	28.7
4	衛生費	7,735,486,000	6,482,963,568	10.4
5	労働費	11,165,000	9,957,375	0.0
6	農林水産業費	1,734,985,000	1,453,625,325	2.4
7	商工費	2,722,646,000	2,230,110,247	3.6
8	土木費	4,831,096,005	4,000,117,768	6.4
9	消防費	1,980,660,000	1,950,890,499	3.1
10	教育費	6,309,914,000	5,737,477,652	9.2
11	災害復旧費	191,640,000	177,549,724	0.3
12	公債費	4,288,898,000	4,236,876,125	6.8
13	諸支出金	3,000	0	0.0
14	予備費	118,673,000	0	0.0
歳 出 合 計		68,213,733,005	62,153,256,022	100.0

### (3) 一般会計における市税収入の割合

(単位:千円、%)

年度	一般会計歳入総額 A	市税決算額 B	徴税费決算額 C	B/A	C/B
平成28年度	47,330,270	18,858,925	579,256	39.8	3.1
平成29年度	50,302,386	19,565,451	554,637	38.9	2.8
平成30年度	51,824,207	19,363,722	518,596	37.4	2.7
令和元年度	53,004,915	19,852,772	565,851	37.5	2.9
令和2年度	65,088,307	19,082,065	517,626	29.3	2.7

図2 一般会計における市税収入割合の推移

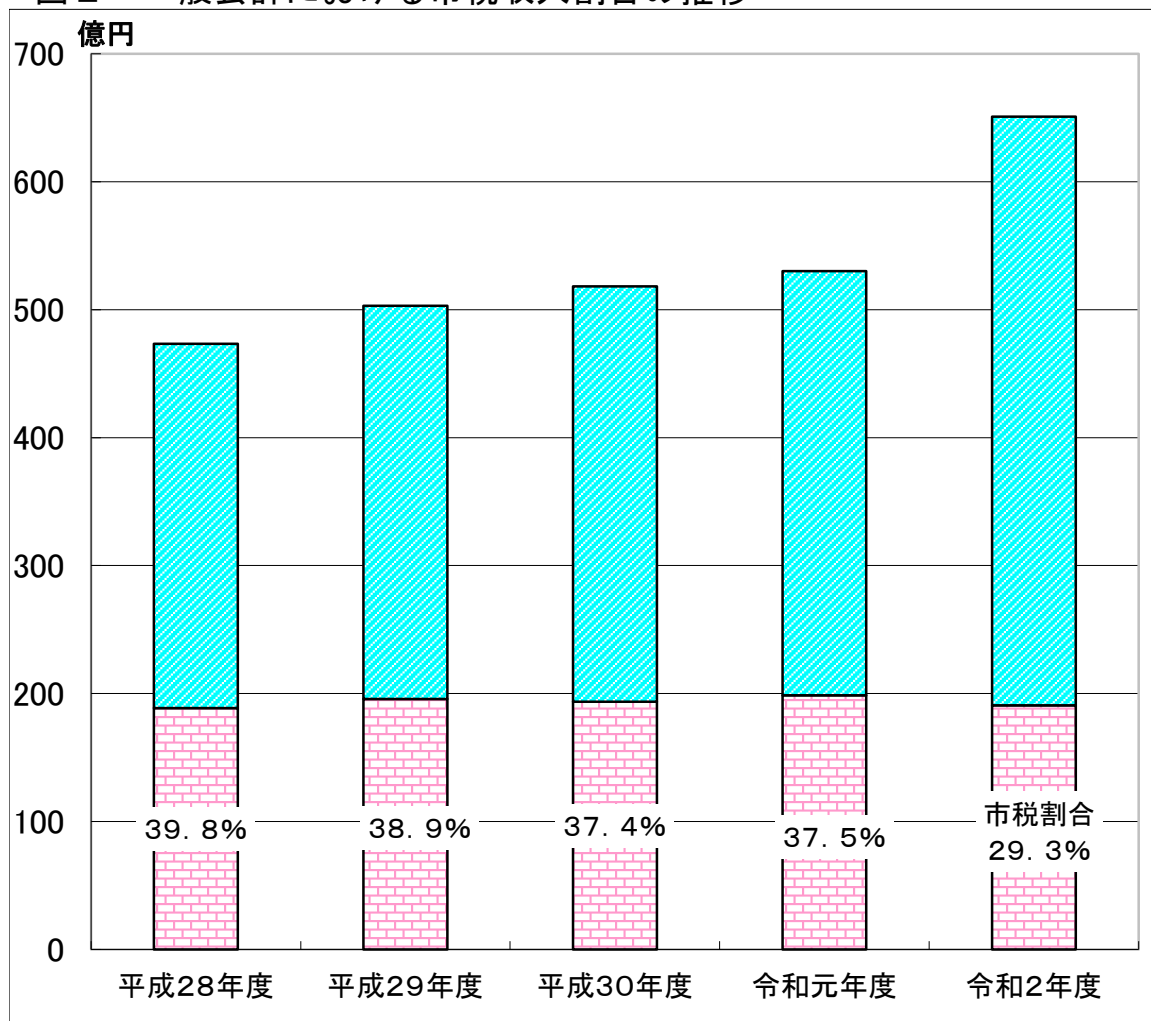

5 那須塩原市行政組織機構図

令和3(2021)年4月1日現在

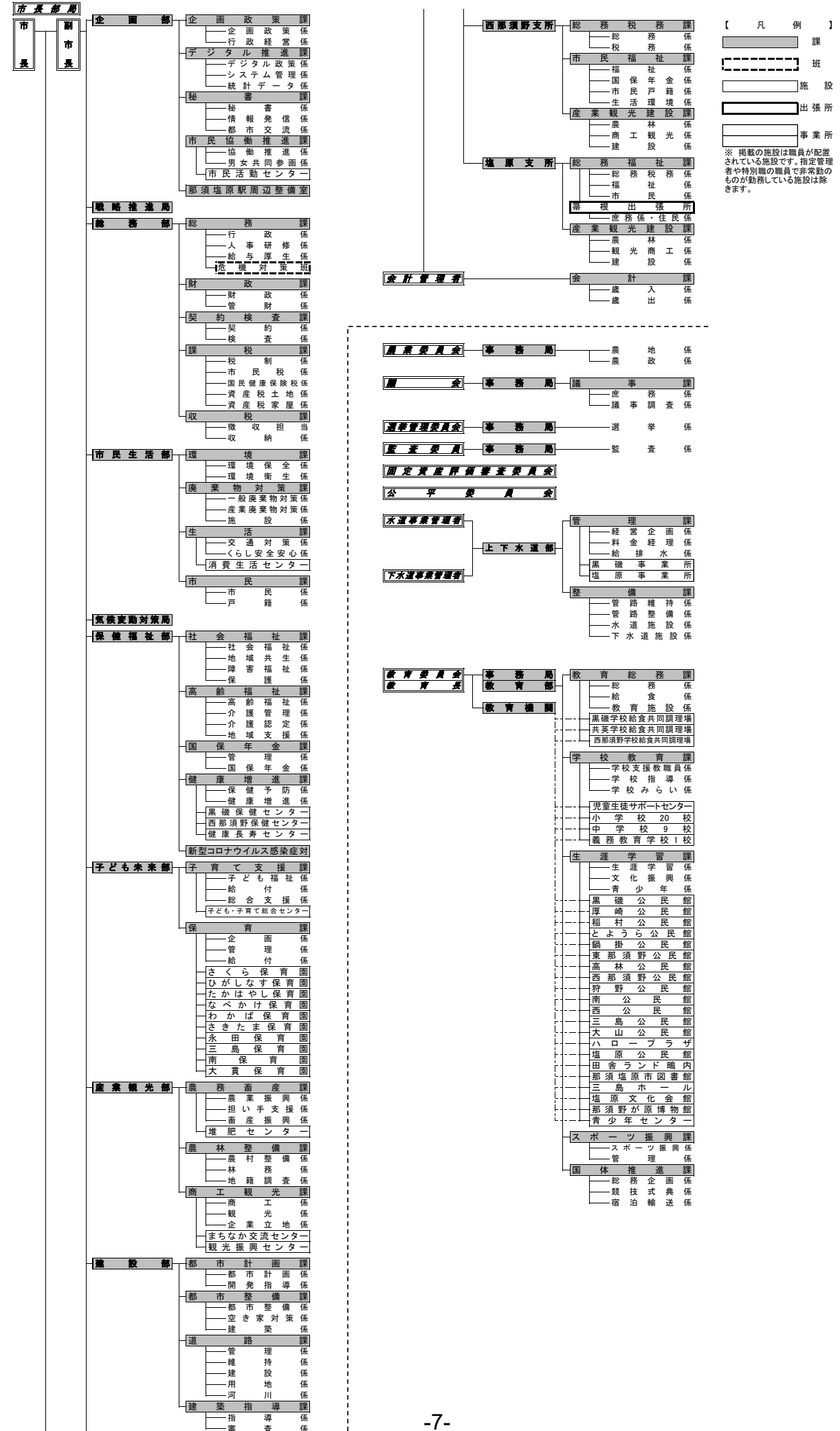

## II 税制概要

### 1 税務機構と事務分掌

(3年度)

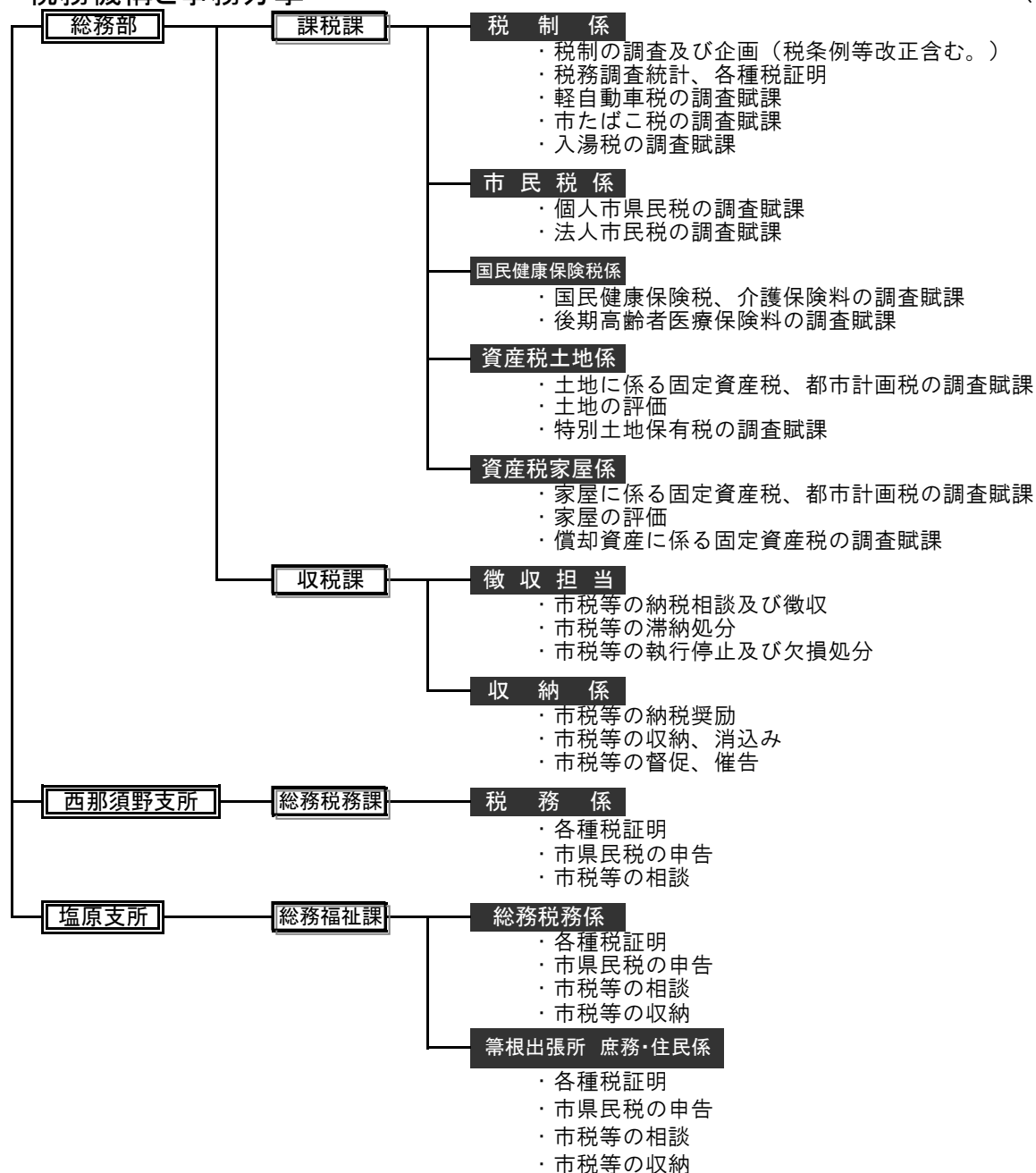

### 2 税務職員数

( )は係長兼務の補佐を含む人数

課	係	課長等	係長	副主幹	主査	主任	主事	係計	課計
課税課	税制係	1 (2)	1		1		3	5	37
	市民税係		1		2	3	4	10	
	国民健康保険税係		1		1		4	6	
	資産税土地係		1		1	1	4	7	
	資産税家屋係		1		1	1	5	8	
	計		5		6	5	20	36	
収税課	徴収担当	1 (2)		3	1	2	6	12	17
	収納係		1		1	1	4		
	計		1	3	2	3	7	16	
西那須野支所 総務税務課	税務係	1	1		2		5	8	9
塩原支所 総務福祉課	総務税務係	1 (2)	1		3		1	5	6
	籌根出張所 庶務・住民係	1	1		2			3	4
合計		5 (8)	9	3	15	8	33	68	73

### 3 調定額の構成比及び収納率の推移(滞納繰越分を含む。)

(単位:千円、%)

区 分	平成27年度				平成28年度			
	調定額	構成比	決算額	収納率	調定額	構成比	決算額	収納率
(1) 市民税	8,139,747	39.4	7,548,480	92.7	7,956,864	38.5	7,417,533	93.2
個人市民税	6,303,086	30.5	5,740,943	91.1	6,341,500	30.7	5,832,087	92.0
法人市民税	1,836,661	8.9	1,807,537	98.4	1,615,364	7.8	1,585,446	98.1
(2) 固定資産税	10,414,683	50.3	9,101,899	87.4	10,564,110	51.1	9,435,055	89.3
固定資産税	10,330,755	49.9	9,017,971	87.3	10,481,067	50.7	9,352,012	89.2
交付金	83,928	0.4	83,928	100.0	83,043	0.4	83,043	100.0
(3) 軽自動車税	301,699	1.5	267,156	88.6	367,301	1.8	328,237	89.4
環境性能割	0	0.0	0	0.0	0	0.0	0	0.0
種別割	301,699	1.5	267,156	88.6	367,301	1.8	328,237	89.4
(4) 市たばこ税	1,112,647	5.4	1,112,647	100.0	1,076,023	5.2	1,076,023	100.0
(5) 特別土地保有税	0	0.0	0	0.0	0	0.0	0	0.0
(6) 入湯税	154,534	0.7	135,445	87.6	152,439	0.7	138,185	90.6
(7) 都市計画税	562,751	2.7	464,054	82.5	551,972	2.7	463,892	84.0
市税合計	20,686,061	100.0	18,629,681	90.1	20,668,709	100.0	18,858,925	91.2

区 分	平成29年度				平成30年度			
	調定額	構成比	決算額	収納率	調定額	構成比	決算額	収納率
(1) 市民税	8,483,291	40.0	8,019,371	94.5	8,287,219	39.9	7,893,902	95.3
個人市民税	6,367,937	30.0	5,934,715	93.2	6,485,666	31.2	6,123,216	94.4
法人市民税	2,115,354	10.0	2,084,656	98.5	1,801,553	8.7	1,770,686	98.3
(2) 固定資産税	10,610,005	50.1	9,582,470	90.3	10,422,805	50.1	9,510,048	91.2
固定資産税	10,529,498	49.7	9,501,963	90.2	10,341,602	49.7	9,428,845	91.2
交付金	80,507	0.4	80,507	100.0	81,203	0.4	81,203	100.0
(3) 軽自動車税	383,441	1.8	344,379	89.8	396,628	1.9	361,055	91.0
環境性能割	0	0.0	0	0.0	0	0.0	0	0.0
種別割	383,441	1.8	344,379	89.8	396,628	1.9	361,055	91.0
(4) 市たばこ税	1,016,971	4.8	1,016,971	100.0	1,002,640	4.8	1,002,640	100.0
(5) 特別土地保有税	0	0.0	0	0.0	0	0.0	0	0.0
(6) 入湯税	147,425	0.7	130,692	88.6	149,083	0.7	131,677	88.3
(7) 都市計画税	552,435	2.6	471,568	85.4	535,398	2.6	464,399	86.7
市税合計	21,193,568	100.0	19,565,451	92.3	20,793,773	100.0	19,363,721	93.1

区 分	令和元年度				令和2年度			
	調定額	構成比	決算額	収納率	調定額	構成比	決算額	収納率
(1) 市民税	8,515,253	40.5	8,197,726	96.3	7,804,278	38.8	7,515,407	96.3
個人市民税	6,637,309	31.6	6,349,906	95.7	6,503,268	32.3	6,255,364	96.2
法人市民税	1,877,944	8.9	1,847,820	98.4	1,301,010	6.5	1,260,043	96.9
(2) 固定資産税	10,409,005	49.5	9,657,457	92.8	10,317,652	51.3	9,661,424	93.6
固定資産税	10,326,937	49.1	9,575,389	92.7	10,234,651	50.9	9,578,423	93.6
交付金	82,068	0.4	82,068	100.0	83,001	0.4	83,001	100.0
(3) 軽自動車税	408,523	1.9	377,691	92.5	424,390	2.1	401,250	94.5
環境性能割	3,667	0.0	3,667	100.0	10,986	0.0	10,986	100.0
種別割	404,856	1.9	374,024	92.4	413,404	2.1	390,264	94.4
(4) 市たばこ税	1,014,728	4.8	1,014,728	100.0	957,404	4.8	957,404	100.0
(5) 特別土地保有税	0	0.0	0	0.0	0	0.0	0	0.0
(6) 入湯税	145,925	0.7	130,036	89.1	79,928	0.4	69,174	86.5
(7) 都市計画税	532,035	2.5	475,133	89.3	525,243	2.6	477,406	90.9
市税合計	21,025,469	100.0	19,852,771	94.4	20,108,895	100.0	19,082,065	94.9

#### 4 納税義務者数の推移

(単位:人)

区 分	市 民 税		固定資産税	軽自動車税 (種別割)	都市計画税
	個 人	法 人			
平成28年度	61,766	3,173	57,299	35,236	22,604
平成29年度	62,483	3,173	57,504	35,460	22,702
平成30年度	63,227	3,158	57,342	35,514	22,809
令和元年度	63,838	3,220	57,620	35,656	22,924
令和2年度	64,361	3,228	57,886	35,746	23,079
令和3年度	65,557	3,206	57,897	35,910	23,210

(R3-課税状況等の調) (R3-4月1日データ) (R3-5月賦課データ) (R3-7月賦課データ) (R3-5月賦課データ)

#### 5 市民1人当たりの市税納付額

(単位:円)

区 分	平成28年度	平成29年度	平成30年度	令和元年度	令和2年度
人口(人)	116,678	116,510	116,278	115,946	115,839
市 税	161,631	168,103	166,529	171,226	164,730
普通税	156,471	162,925	161,403	166,006	160,012
市民税	63,572	68,830	67,888	70,703	64,879
個人	49,984	50,937	52,660	54,766	54,001
法人	13,588	17,893	15,228	15,937	10,878
固定資産税	80,864	82,410	81,787	83,293	83,404
土地・家屋・償却資産	80,152	81,718	81,089	82,585	82,687
交付金・納付金	712	692	698	708	717
軽自動車税	2,813	2,956	3,105	3,258	3,464
環境性能割	0	0	0	32	95
種別割	2,813	2,956	3,105	3,226	3,369
市たばこ税	9,222	8,729	8,623	8,752	8,265
目的税	5,160	5,178	5,126	5,220	4,718
入湯税	1,184	1,122	1,132	1,122	597
都市計画税	3,976	4,056	3,994	4,098	4,121

(R2-決算)

図3 納税義務者及び現年度分調定額の推移

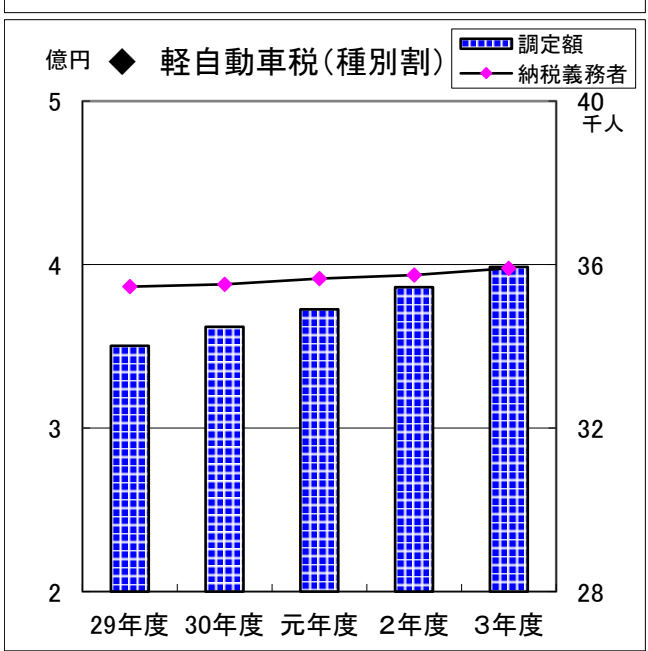
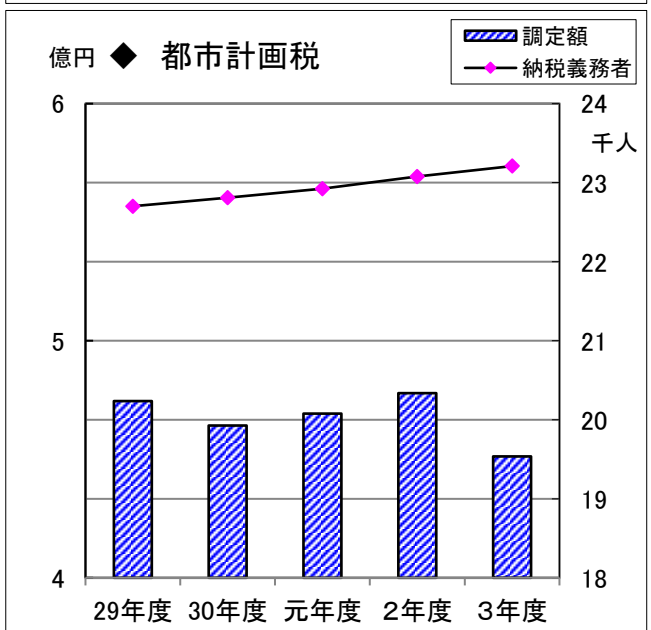
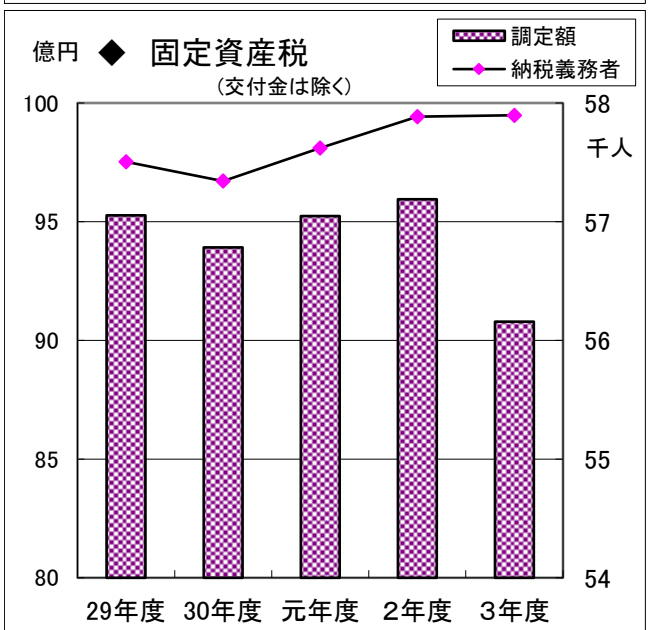
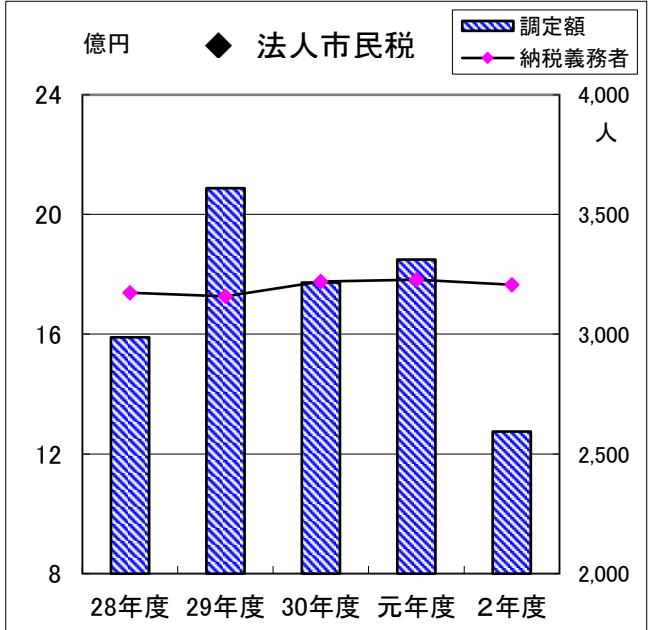
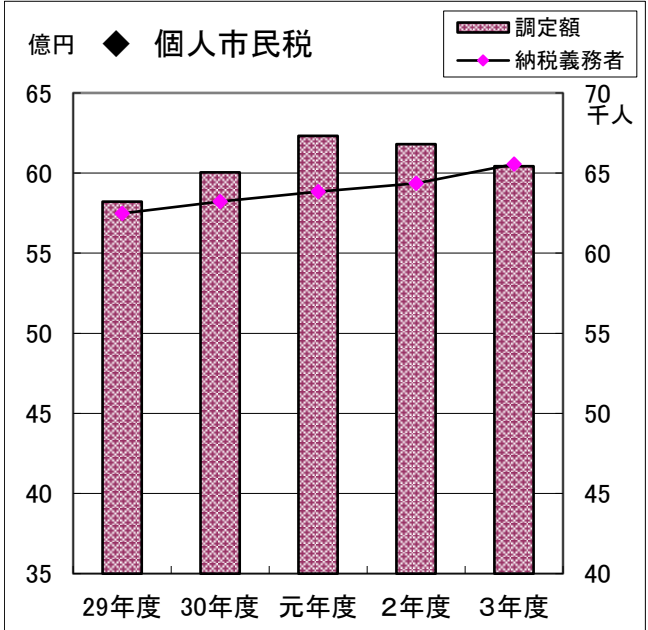

## 6 徴税費

(単位:千円)

区分		平成28年度	平成29年度	平成30年度	令和元年度	令和2年度	
税収入額	市 税 A	18,858,925	19,565,450	19,363,722	19,852,772	19,082,065	
	個人の県民税	3,878,887	3,947,067	4,072,672	4,223,443	4,160,402	
	計 B	22,737,812	23,512,517	23,436,394	24,076,215	23,242,467	
徴 税 費	人 件 費	基 本 給	206,383	210,042	204,685	199,636	212,920
		諸 手 当	123,910	138,212	131,859	122,352	118,859
		そ の 他	58,317	64,302	62,267	60,408	61,562
		小 計 (ア)	388,610	412,556	398,811	382,396	393,341
	物 件 費	旅 費	465	521	398	234	914
		賃 金	23,797	29,350	26,293	26,413	0
		委託料他	162,730	108,864	89,116	152,646	87,060
		小 計 (イ)	186,992	138,735	115,807	179,293	87,974
	報 奨 金 及 び こ れ に	納期前納付の報奨金	0	0	0	0	0
		納税貯蓄組合交付金	0	0	0	0	0
		納税貯蓄組合補助金	43	31	20	17	0
		そ の 他	0	0	0	0	0
		小 計 (ウ)	43	31	20	17	0
	そ の 他 (エ)	3,611	3,315	3,958	4,145	36,311	
	合 計 (ア)+(イ)+(ウ)+(エ) C		579,256	554,637	518,596	565,851	517,626
県 民 税 徴 収 費 D		192,071	192,935	196,472	196,700	198,748	
C - D E		387,185	361,702	322,124	369,151	318,878	
税収入額に対する徴税費の割合 (%)	C/B	2.5	2.4	2.2	2.4	2.2	
	E/A	2.1	1.8	1.7	1.9	1.7	
徴税職員数(嘱託員含む) (人) F		64	66	65	60	57	
職員一人当たりの人件費 (ア)/F		6,072	6,251	6,136	6,373	6,901	



7 令和3年度税率及び納期一覧

税目	税率	納期																															
市民税	【個人市民税】	(普通徴収) 1期 6月 2期 8月 3期 10月 4期 1月 (特別徴収) 毎月(6月～翌年5月) (年金からの特別徴収) 4月 6月 8月 10月 12月 2月  事業年度終了後2か月以内																															
	○均等割		3,500円																														
	○所得割		6%																														
	【法人市民税】																																
	○均等割																																
			<table border="1"> <thead> <tr> <th>資本金等</th> <th>従業員数</th> <th>税額(円)</th> </tr> </thead> <tbody> <tr> <td>(1) 下記以外の法人</td> <td>—</td> <td>60,000</td> </tr> <tr> <td>(2) 1,000万円以下</td> <td>50人超</td> <td>144,000</td> </tr> <tr> <td>(3) 1,000万円超1億円以下</td> <td>50人以下</td> <td>156,000</td> </tr> <tr> <td>(4) 1,000万円超1億円以下</td> <td>50人超</td> <td>180,000</td> </tr> <tr> <td>(5) 1億円超10億円以下</td> <td>50人以下</td> <td>192,000</td> </tr> <tr> <td>(6) 1億円超10億円以下</td> <td>50人超</td> <td>480,000</td> </tr> <tr> <td>(7) 10億円超</td> <td>50人以下</td> <td>492,000</td> </tr> <tr> <td>(8) 10億円超50億円以下</td> <td>50人超</td> <td>2,100,000</td> </tr> <tr> <td>(9) 50億円超</td> <td>50人超</td> <td>3,600,000</td> </tr> </tbody> </table>	資本金等	従業員数	税額(円)	(1) 下記以外の法人	—	60,000	(2) 1,000万円以下	50人超	144,000	(3) 1,000万円超1億円以下	50人以下	156,000	(4) 1,000万円超1億円以下	50人超	180,000	(5) 1億円超10億円以下	50人以下	192,000	(6) 1億円超10億円以下	50人超	480,000	(7) 10億円超	50人以下	492,000	(8) 10億円超50億円以下	50人超	2,100,000	(9) 50億円超	50人超	3,600,000
	資本金等		従業員数	税額(円)																													
	(1) 下記以外の法人		—	60,000																													
	(2) 1,000万円以下		50人超	144,000																													
	(3) 1,000万円超1億円以下		50人以下	156,000																													
(4) 1,000万円超1億円以下	50人超	180,000																															
(5) 1億円超10億円以下	50人以下	192,000																															
(6) 1億円超10億円以下	50人超	480,000																															
(7) 10億円超	50人以下	492,000																															
(8) 10億円超50億円以下	50人超	2,100,000																															
(9) 50億円超	50人超	3,600,000																															
○法人税割	8.4%																																
固定資産税	課税標準額の1.4%	1期 5月 2期 7月 3期 12月 4期 2月																															
都市計画税	課税標準額の0.3% (令和3年度までは0.2%)	固定資産税に同じ																															
特別土地保有税	○保有分 取得価格の1.4% ○取得分 取得価格の3.0%	平成15年度以降 新規課税凍結																															
市たばこ税	売渡し若しくは消費等に係る製造たばこの本数  [~9月販売分] 1,000本につき 6,122円 [10月販売分~] 1,000本につき 6,552円	翌月末日																															

税目	税率			納期	
軽自動車税（環境性能割）	○対象 取得価格が50万円を超える三輪以上の軽自動車 (新車・中古車は問わない。)				
	○税率 取得価格に下表の税率を乗じた額				
	種類	排出ガス基準	燃費基準	税率	
				自家用	営業用
	電気軽自動車	-	-	非課税	非課税
	天然ガス軽自動車	平成30年排出ガス基準適合 または 平成21年排出ガス基準10%低減	-	非課税	非課税
	乗用車	平成30年排出ガス基準50%低減 または 平成17年排出ガス基準75%低減 のガソリン車・ハイブリッド車	令和2年度燃費基準+10%達成 令和12年度燃費基準75%達成 (令和2年度燃費基準達成車に限る) ※〔平成22年度燃費基準+65%〕	非課税	非課税
			令和2年度燃費基準達成 令和12年度燃費基準60%達成 (令和2年度燃費基準達成車に限る) ※〔平成22年度燃費基準+50%〕	1% (非課税)	0.5%
		上記に該当しないもの	平成27年度燃費基準+10%達成 令和12年度燃費基準55%達成 ※〔平成22年度燃費基準+38%〕	2% (1%)	1%
				2% (1%)	2%
車両総重量2.5トン以下のトラック	平成30年排出ガス基準50%低減 または 平成17年排出ガス基準75%低減 のガソリン車・ハイブリッド車	平成27年度燃費基準+20%達成 平成27年度燃費基準+25%達成 ※〔平成22年度燃費基準+50%〕	非課税	非課税	
		平成27年度燃費基準+15%達成 平成27年度燃費基準+20%達成 ※〔平成22年度燃費基準+44%〕	1%	0.5%	
	上記に該当しないもの	平成27年度燃費基準+10%達成 平成27年度燃費基準+15%達成 ※〔平成22年度燃費基準+38%〕	2%	1%	
			2%	2%	
上記に該当しないもの			2%	2%	
<p>※令和3年度税制改正により、令和3年4月1日取得分から太字記載の燃費基準に変更</p> <p>※令和3年度税制改正により、令和3年12月31日までに取得の自家用の乗用車は( )書きの税率が適用される。</p>					

申告納付  
(軽自動車の登録時等に納付)  
※当分の間、栃木県が賦課徴収を行う。

税目	税率	納期																	
軽自動車税(種別割)	(単位:円)																		
	○原動機付自転車																		
	<table border="1" style="width: 100%; border-collapse: collapse;"> <thead> <tr> <th style="width: 25%;">第一種 (50cc以下)</th> <th style="width: 25%;">第二種乙 (50cc超90cc以下)</th> <th style="width: 25%;">第二種甲 (90cc超125cc以下)</th> <th style="width: 25%;">ミニカー</th> </tr> </thead> <tbody> <tr> <td style="text-align: center;">2,000</td> <td style="text-align: center;">2,000</td> <td style="text-align: center;">2,400</td> <td style="text-align: center;">3,700</td> </tr> </tbody> </table>	第一種 (50cc以下)	第二種乙 (50cc超90cc以下)	第二種甲 (90cc超125cc以下)	ミニカー	2,000	2,000	2,400	3,700										
	第一種 (50cc以下)	第二種乙 (50cc超90cc以下)	第二種甲 (90cc超125cc以下)	ミニカー															
	2,000	2,000	2,400	3,700															
	○軽自動車																		
	・二輪(125cc超250cc以下)																		
	・三輪																		
	<table border="1" style="width: 100%; border-collapse: collapse;"> <thead> <tr> <th style="width: 16.6%;">旧税率</th> <th style="width: 16.6%;">新税率</th> <th style="width: 16.6%;">重課税率</th> <th style="width: 16.6%;">軽課25%</th> <th style="width: 16.6%;">軽課50%</th> <th style="width: 16.6%;">軽課75%</th> </tr> </thead> <tbody> <tr> <td style="text-align: center;">3,100</td> <td style="text-align: center;">3,900</td> <td style="text-align: center;">4,600</td> <td style="text-align: center;">3,000</td> <td style="text-align: center;">2,000</td> <td style="text-align: center;">1,000</td> </tr> </tbody> </table>	旧税率	新税率	重課税率	軽課25%	軽課50%	軽課75%	3,100	3,900	4,600	3,000	2,000	1,000						
	旧税率	新税率	重課税率	軽課25%	軽課50%	軽課75%													
	3,100	3,900	4,600	3,000	2,000	1,000													
	・四輪以上																		
	【乗用(自家用)】																		
	<table border="1" style="width: 100%; border-collapse: collapse;"> <thead> <tr> <th style="width: 16.6%;">旧税率</th> <th style="width: 16.6%;">新税率</th> <th style="width: 16.6%;">重課税率</th> <th style="width: 16.6%;">軽課25%</th> <th style="width: 16.6%;">軽課50%</th> <th style="width: 16.6%;">軽課75%</th> </tr> </thead> <tbody> <tr> <td style="text-align: center;">7,200</td> <td style="text-align: center;">10,800</td> <td style="text-align: center;">12,900</td> <td style="text-align: center;">8,100</td> <td style="text-align: center;">5,400</td> <td style="text-align: center;">2,700</td> </tr> </tbody> </table>	旧税率	新税率	重課税率	軽課25%	軽課50%	軽課75%	7,200	10,800	12,900	8,100	5,400	2,700						
	旧税率	新税率	重課税率	軽課25%	軽課50%	軽課75%													
7,200	10,800	12,900	8,100	5,400	2,700														
【乗用(営業用)】																			
<table border="1" style="width: 100%; border-collapse: collapse;"> <thead> <tr> <th style="width: 16.6%;">旧税率</th> <th style="width: 16.6%;">新税率</th> <th style="width: 16.6%;">重課税率</th> <th style="width: 16.6%;">軽課25%</th> <th style="width: 16.6%;">軽課50%</th> <th style="width: 16.6%;">軽課75%</th> </tr> </thead> <tbody> <tr> <td style="text-align: center;">5,500</td> <td style="text-align: center;">6,900</td> <td style="text-align: center;">8,200</td> <td style="text-align: center;">5,200</td> <td style="text-align: center;">3,500</td> <td style="text-align: center;">1,800</td> </tr> </tbody> </table>	旧税率	新税率	重課税率	軽課25%	軽課50%	軽課75%	5,500	6,900	8,200	5,200	3,500	1,800							
旧税率	新税率	重課税率	軽課25%	軽課50%	軽課75%														
5,500	6,900	8,200	5,200	3,500	1,800														
【貨物(自家用)】																			
<table border="1" style="width: 100%; border-collapse: collapse;"> <thead> <tr> <th style="width: 16.6%;">旧税率</th> <th style="width: 16.6%;">新税率</th> <th style="width: 16.6%;">重課税率</th> <th style="width: 16.6%;">軽課25%</th> <th style="width: 16.6%;">軽課50%</th> <th style="width: 16.6%;">軽課75%</th> </tr> </thead> <tbody> <tr> <td style="text-align: center;">4,000</td> <td style="text-align: center;">5,000</td> <td style="text-align: center;">6,000</td> <td style="text-align: center;">3,800</td> <td style="text-align: center;">2,500</td> <td style="text-align: center;">1,300</td> </tr> </tbody> </table>	旧税率	新税率	重課税率	軽課25%	軽課50%	軽課75%	4,000	5,000	6,000	3,800	2,500	1,300							
旧税率	新税率	重課税率	軽課25%	軽課50%	軽課75%														
4,000	5,000	6,000	3,800	2,500	1,300														
【貨物(営業用)】																			
<table border="1" style="width: 100%; border-collapse: collapse;"> <thead> <tr> <th style="width: 16.6%;">旧税率</th> <th style="width: 16.6%;">新税率</th> <th style="width: 16.6%;">重課税率</th> <th style="width: 16.6%;">軽課25%</th> <th style="width: 16.6%;">軽課50%</th> <th style="width: 16.6%;">軽課75%</th> </tr> </thead> <tbody> <tr> <td style="text-align: center;">2,900</td> <td style="text-align: center;">1,900</td> <td style="text-align: center;">1,000</td> <td style="text-align: center;">2,900</td> <td style="text-align: center;">1,900</td> <td style="text-align: center;">1,000</td> </tr> </tbody> </table>	旧税率	新税率	重課税率	軽課25%	軽課50%	軽課75%	2,900	1,900	1,000	2,900	1,900	1,000							
旧税率	新税率	重課税率	軽課25%	軽課50%	軽課75%														
2,900	1,900	1,000	2,900	1,900	1,000														
○小型特殊自動車																			
・農耕作業用	2,400																		
・その他のもの(特殊作業車)	5,900																		
○二輪の小型自動車(250cc超)	6,000																		
入湯税	入湯客1人1泊につき	150円																	
	入湯客1人1泊(自炊)につき	100円																	
	日帰りにつき	50円																	
	修学旅行等の生徒の場合	20円																	
	※令和2年12月1日から令和3年9月30日までの税率表(宿泊分)																		
	<table border="1" style="width: 100%; border-collapse: collapse;"> <thead> <tr> <th style="width: 20%;">区分</th> <th style="width: 30%;">宿泊料金</th> <th style="width: 50%;">1人当たりの税率</th> </tr> </thead> <tbody> <tr> <td rowspan="3" style="text-align: center;">宿泊 (一般)</td> <td style="text-align: center;">10,000円以下</td> <td style="text-align: center;">200円</td> </tr> <tr> <td style="text-align: center;">10,001円以上 20,000円以下</td> <td style="text-align: center;">250円</td> </tr> <tr> <td style="text-align: center;">20,001円以上</td> <td style="text-align: center;">350円</td> </tr> <tr> <td rowspan="3" style="text-align: center;">宿泊 (自炊)</td> <td style="text-align: center;">10,000円以下</td> <td style="text-align: center;">150円</td> </tr> <tr> <td style="text-align: center;">10,001円以上 20,000円以下</td> <td style="text-align: center;">200円</td> </tr> <tr> <td style="text-align: center;">20,001円以上</td> <td style="text-align: center;">300円</td> </tr> </tbody> </table>	区分	宿泊料金	1人当たりの税率	宿泊 (一般)	10,000円以下	200円	10,001円以上 20,000円以下	250円	20,001円以上	350円	宿泊 (自炊)	10,000円以下	150円	10,001円以上 20,000円以下	200円	20,001円以上	300円	
	区分	宿泊料金	1人当たりの税率																
	宿泊 (一般)	10,000円以下	200円																
		10,001円以上 20,000円以下	250円																
		20,001円以上	350円																
宿泊 (自炊)	10,000円以下	150円																	
	10,001円以上 20,000円以下	200円																	
	20,001円以上	300円																	

全期 5月

翌月末日

### Ⅲ 賦課の状況

#### 1 市民税

##### (1) 個人市民税

##### ア 個人市県民税調定額

(単位:千円)

区分	市民税			県民税			合計
	均等割	所得割	計	均等割	所得割	計	
普通徴収	77,708	1,248,847	1,326,555	48,845	832,279	881,124	2,207,679
特別徴収	150,076	4,566,122	4,716,198	94,333	3,043,382	3,137,715	7,853,913
合計	227,784	5,814,969	6,042,753	143,178	3,875,661	4,018,839	10,061,592

(令和3年7月1日現在)

##### イ 納税義務者数

(単位:人)

区分	市民税・県民税		
	均等割のみ	均等割+所得割	合計
普通徴収	7,011	15,168	22,179
特別徴収	2,113	41,265	43,378
合計	9,124	56,433	65,557

(R3-課税状況等の調)

##### ウ 所得の種類別課税状況

(単位:人、千円)

区分	所得割 納税義務者数	総所得金額等	所得控除額	課税標準額	算出税額	所得割額
給与所得者	46,615	141,728,486	56,010,820	85,717,666	5,141,155	4,833,217
営業等所得者	2,056	8,482,357	2,452,994	6,029,363	361,678	347,263
農業所得者	397	1,744,223	644,766	1,099,457	66,013	64,002
その他の所得者	6,830	13,264,736	6,524,391	6,740,345	404,169	381,407
分離譲渡所得者	535	2,730,538	703,017	4,371,312	192,533	174,829
合計	56,433	167,950,340	66,335,988	103,958,143	6,165,548	5,800,718

(R3-課税状況等の調)

##### エ 所得割及び所得割納税義務者数の推移

(単位:千円、人、%)

区分	所得割		納税義務者数	
	税額	前年比	人数	前年比
平成28年度	5,542,255	100.4	53,471	102.3
平成29年度	5,622,611	101.4	54,054	101.1
平成30年度	5,763,717	102.5	54,610	101.0
令和元年度	6,032,672	104.7	55,568	101.8
令和2年度	5,980,550	99.1	56,112	101.0
令和3年度	5,800,760	97.0	56,433	100.6

(R3-課税状況等の調)

才 課税標準段階別納税義務者数及び所得割額

(単位:人、千円)

課税標準額	給与	営業等	農業	その他	小計	分離譲渡	合計
	納税義務者数	納税義務者数	納税義務者数	納税義務者数	納税義務者数	納税義務者数	納税義務者数
	所得割額	所得割額	所得割額	所得割額	所得割額	所得割額	所得割額
10万円以下	1,454	121	20	584	2,179	97	2,276
	2,522	219	32	998	3,771	22,521	26,292
10万円超え100万円以下	15,377	755	125	4,466	20,723	123	20,846
	500,745	21,539	3,233	117,654	643,171	18,493	661,664
100万円超え200万円以下	15,239	506	76	1,216	17,037	100	17,137
	1,221,735	40,799	6,557	94,359	1,363,450	21,290	1,384,740
200万円超え300万円以下	7,591	281	52	237	8,161	44	8,205
	1,033,892	38,576	7,436	33,441	1,113,345	8,194	1,121,539
300万円超え400万円以下	3,534	139	48	90	3,811	42	3,853
	706,986	28,427	9,702	18,058	763,173	8,782	771,955
400万円超え550万円以下	1,912	96	27	92	2,127	38	2,165
	507,538	26,444	7,183	25,110	566,275	12,101	578,376
550万円超え700万円以下	619	57	16	40	732	17	749
	219,138	20,617	5,768	14,590	260,113	6,407	266,520
700万円超え1,000万円以下	502	48	19	44	613	28	641
	232,529	22,985	9,243	21,257	286,014	15,085	301,099
1,000万円超	387	53	14	61	515	46	561
	408,132	147,657	14,848	55,940	626,577	61,956	688,533
合計	46,615	2,056	397	6,830	55,898	535	56,433
	4,833,217	347,263	64,002	381,407	5,625,889	174,829	5,800,718
【参考】							
200万円以下	32,070	1,382	221	6,266	39,939	320	40,259
	1,725,002	62,557	9,822	213,011	2,010,392	62,304	2,072,696
200万円超え700万円以下	13,656	573	143	459	14,831	141	14,972
	2,467,554	114,064	30,089	91,199	2,702,906	35,484	2,738,390
700万円超	889	101	33	105	1,128	74	1,202
	640,661	170,642	24,091	77,197	912,591	77,041	989,632

(R3-課税状況等の調)

カ 所得の種類別合計所得金額等の推移

(単位:人、千円、%)

所得の種類		区分	令和元年度	前年比	令和2年度	前年比	令和3年度	前年比
給与所得者	納税者数		45,926	102.2	46,410	101.1	46,615	100.4
	総所得金額等		136,118,454	103.0	138,165,820	101.5	141,728,486	102.6
	所得割額		4,875,562	102.3	4,946,800	101.5	4,833,217	97.7
営業等所得者	納税者数		1,939	98.6	1,932	99.6	2,056	106.4
	総所得金額等		7,505,554	96.6	7,972,489	106.2	8,482,357	106.4
	所得割額		310,282	95.2	335,828	108.2	347,263	103.4
農業所得者	納税者数		500	97.5	437	87.4	397	90.8
	総所得金額等		2,005,946	93.0	1,912,502	95.3	1,744,223	91.2
	所得割額		74,281	91.5	72,942	98.2	64,002	87.7
その他の所得者	納税者数		6,694	101.0	6,812	101.8	6,830	100.3
	総所得金額等		12,629,162	102.1	12,642,877	100.1	13,264,736	104.9
	所得割額		392,294	102.0	385,700	98.3	381,407	98.9
小計	納税者数		55,059	101.8	55,591	101.0	55,898	100.6
	総所得金額等		158,259,116	102.4	160,693,688	101.5	165,219,802	102.8
	所得割額		5,652,419	101.7	5,741,270	101.6	5,625,889	98.0
分離譲渡所得者	納税者数		509	93.7	521	102.4	535	102.7
	総所得金額等		2,598,730	92.0	2,798,715	107.7	2,730,538	97.6
	所得割額		380,253	183.6	239,280	62.9	174,829	73.1
合計	納税者数		55,568	101.8	56,112	101.0	56,433	100.6
	総所得金額等		160,857,846	102.2	163,492,403	101.6	167,950,340	102.7
	所得割額		6,032,672	104.7	5,980,550	99.1	5,800,718	97.0

(R3-課税状況等の調)

(2) 法人市民税

ア 納税義務者数及び調定額の推移

区分	平成28年度	平成29年度	平成30年度	令和元年度	令和2年度
納税義務者数 (人)	3,173	3,158	3,218	3,228	3,206
均等割額 (千円)	454,950	458,555	458,034	455,183	464,470
法人税割額 (千円)	1,134,653	1,629,335	1,314,633	1,394,158	810,339
合計 (千円)	1,589,603	2,087,890	1,772,667	1,849,341	1,274,809

(R3-課税状況等の調)

イ 均等割税率区分による納税義務者数

号	税率	法人均等割の区分	納税義務者数 (人)		
			分割法人	その他	
1	年額 60千円	下記以外の法人	分割法人	495	2,249
			その他	1,754	
2	年額 144千円	資本の金額又は出資金額が1千万円以下で従業者の数が50人を超えるもの	分割法人	9	17
			その他	8	
3	年額 156千円	資本の金額又は出資金額が1千万円を超え1億円以下で従業者の数が50人以下であるもの	分割法人	363	535
			その他	172	
4	年額 180千円	資本の金額又は出資金額が1千万円を超え1億円以下で従業者の数が50人を超えるもの	分割法人	30	49
			その他	19	
5	年額 192千円	資本の金額又は出資金額が1億円を超え10億円以下で従業者の数が50人以下であるもの	分割法人	126	128
			その他	2	
6	年額 480千円	資本の金額又は出資金額が1億円を超え10億円以下で従業者の数が50人を超えるもの	分割法人	21	24
			その他	3	
7	年額 492千円	資本の金額又は出資金額が10億円を超える法人で従業者の数が50人以下であるもの	分割法人	168	168
			その他	0	
8	年額 2,100千円	資本の金額又は出資金額が10億円を超え50億円以下で従業者の数が50人を超えるもの	分割法人	9	9
			その他	0	
9	年額 3,600千円	資本の金額又は出資金額が50億円を超える法人で従業者の数が50人を超えるもの	分割法人	27	27
			その他	0	
合 計			分割法人	1,248	3,206
			その他	1,958	

(令和3年4月1日現在)

ウ 産業別納税義務者数

(単位:人、%)

区 分	納税義務者数	構成比
第1次産業	63	2.0
農業、林業	60	1.9
漁業	3	0.1
第2次産業	891	27.8
鉱業、採石業、砂利採取業	9	0.3
建設業	487	15.2
製造業	395	12.3
第3次産業	2,252	70.2
電気・ガス・熱供給・水道業	19	0.6
情報通信業	51	1.6
運輸業、郵便業	112	3.5
卸売業、小売業	738	23.0
金融業、保険業	56	1.7
不動産業、物品賃貸業	262	8.2
学術研究、専門・技術サービス業	179	5.6
宿泊業、飲食サービス業	238	7.4
生活関連サービス業、娯楽業	109	3.4
教育、学習支援業	29	0.9
医療、福祉	135	4.2
複合サービス事業	17	0.5
サービス業	303	9.5
公務	4	0.1
合 計	3,206	100.0

(令和3年4月1日現在)

## 2 固定資産税

### (1) 課税状況

(単位:千円、人)

区分	課税標準額	税 額	軽減税額	調定額	納税義務者数
	A	A × 1.4% B	C	B - C D	
土地	184,022,637	2,576,317	0	2,576,317	44,972
家屋	254,752,400	3,566,534	95,460	3,471,074	41,011
償却資産	217,196,181	3,040,747	0	3,040,747	1,957
交付金	6,025,437	84,356	0	84,356	
計	661,996,655	9,267,953	95,460	9,172,494	実数 57,886

(R3-概要調書)

### (2) 土地の地目別地積

(単位:千㎡)

区分	田	畑	宅地	山林	原野	池沼	牧場	雑種地	その他	合計
課税地積	65,791	36,141	33,094	81,137	4,548	1,071	992	20,037	4	242,815
非課税地積	197	1,537	3,144	4,641	433	3	664	5,552	333,750	349,921
地積合計	65,988	37,678	36,238	85,778	4,981	1,074	1,656	25,589	333,754	592,736
比率 (%)	11.13	6.36	6.11	14.47	0.84	0.18	0.28	4.32	56.31	100.00

(R3-概要調書)

### (3) 土地の評価概要

区分	筆数 (筆)		地積 (㎡)		決定価格 (千円)		課税標準額 (免税点以上) (千円)	㎡当価格 (円) B/A
	免税点以上	計	免税点以上	計 A	免税点以上	計 B		
	免税点未満		免税点未満		免税点未満			
田	27,814	28,518	65,342,523	65,791,503	7,558,417	7,610,849	7,536,737	116
	704		448,980		52,432			
畑	16,622	17,503	35,467,657	36,141,230	1,343,982	1,370,796	1,342,758	38
	881		673,573		26,814			
宅地	105,425	108,121	32,788,571	33,094,903	338,410,843	340,183,627	138,905,555	10,279
	2,696		306,332		1,772,784			
鉱泉地	123	125	696	703	156,707	156,911	155,944	223,202
	2		7		204			
山林	24,828	72,192	59,458,676	81,137,748	1,323,793	1,807,107	1,323,790	22
	47,364		21,679,072		483,314			
原野	3,174	4,536	3,794,129	4,548,417	75,883	90,969	75,883	20
	1,362		754,288		15,086			
池沼	47	50	1,069,397	1,071,783	25,095	25,163	25,095	23
	3		2,386		68			
牧場	30	39	987,267	992,420	40,398	40,626	40,398	41
	9		5,153		228			
雑種地	23,887	31,327	18,781,290	20,037,096	47,088,071	47,850,258	34,616,477	2,388
	7,440		1,255,806		762,187			
合計	201,950	262,411	217,690,206	242,815,803	396,023,189	399,136,306	184,022,637	1,644
	60,461		25,125,597		3,113,117			

(R3-概要調書)



図4 課税土地の地目別割合

地積 (単位:千㎡)

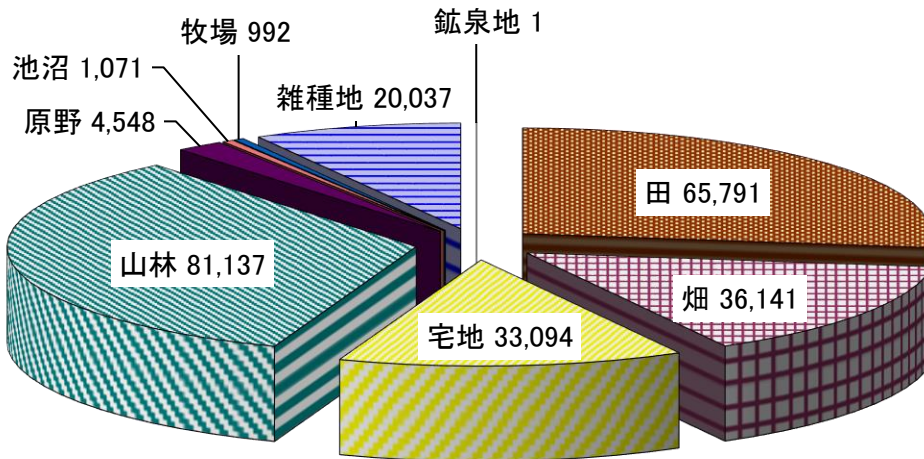

筆数 (単位:筆)

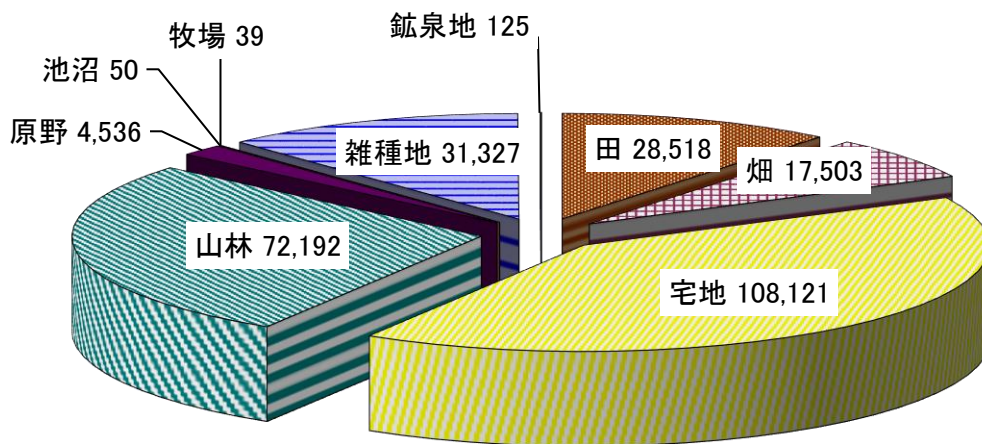

(4) 宅地の評価概要

区 分		地積 (㎡)		決定価格 (千円)		㎡当価格 (円)	
		A		B		B/A	
商業地区	繁華街	—		—		—	
	高度商業地区	—		—		—	
	普通商業地区	1,668,884		29,121,480		17,450	
	計	1,668,884		29,121,480		17,450	
住宅地区	併用住宅地区	1,987,488		36,573,121		18,402	
	高級住宅地区	—		—		—	
	普通住宅地区	10,367,031		138,090,964		13,320	
	計	12,354,519		174,664,085		14,138	
工業地区	大工場地区	2,016,839		12,715,159		6,304	
	中小工場地区	85,282		426,389		5,000	
	家内工場地区	—		—		—	
	計	2,102,121		13,141,548		6,252	
村落地区	集団地区	2,336,004		29,350,436		12,564	
	村落地区	13,505,114		89,527,406		6,629	
	計	15,841,118		118,877,842		7,504	
観光地区		307,617		2,162,164		7,029	
農業用施設の用に供する宅地		514,312		443,724		863	
合 計		32,788,571		338,410,843		10,321	

(R3-概要調書)

(5) 家屋の概要

区 分	棟 数		床 面 積 (㎡)		決 定 価 格 (千円)		課 税 標 準 額 (千円)	
	免税点以上	計	免税点以上	計	免税点以上	計	免税点以上	計
	免税点未満		免税点未満		免税点未満		免税点未満	
木 造	56,292	59,087	5,406,876	5,576,430	118,707,419	119,582,755	118,440,633	118,573,421
	2,795		169,554		875,336		132,788	
非木造	17,933	18,779	4,201,686	4,459,406	139,246,970	150,077,877	136,311,767	136,343,301
	846		257,720		10,830,907		31,534	
合 計	74,225	77,866	9,608,562	10,035,836	257,954,389	269,660,632	254,752,400	254,916,722
	3,641		427,274		11,706,243		164,322	

(R3-概要調書)

(6) 家屋の評価概要 (木造)

区 分	棟 数		床 面 積 (㎡)		決 定 価 格 (千円)		㎡当価格 (円) B/A
	免税点以上	計	免税点以上	計 A	免税点以上	計 B	
	免税点未満		免税点未満		免税点未満		
専用住宅	40,674	41,579	4,186,182	4,248,591	101,312,753	101,530,655	23,897
	905		62,409		217,902		
共同住宅・寄宿舍	1,363	1,407	308,765	316,850	7,955,157	8,091,665	25,538
	44		8,085		136,508		
併用住宅	1,620	1,678	208,055	213,461	3,156,267	3,181,672	14,905
	58		5,406		25,405		
旅館・料亭・ホテル	241	275	43,724	56,649	583,826	720,552	12,720
	34		12,925		136,726		
事務所・店舗・銀行	1,800	1,907	139,776	149,848	2,816,022	3,050,396	20,357
	107		10,072		234,374		
劇場・病院	57	57	10,537	10,537	273,101	273,101	25,918
	0		0		0		
工場・倉庫	1,791	1,942	192,458	202,348	1,419,565	1,465,984	7,245
	151		9,890		46,419		
土蔵	187	251	9,357	12,032	15,045	18,142	1,508
	64		2,675		3,097		
附属家	8,559	9,991	308,022	366,114	1,175,683	1,250,588	3,416
	1,432		58,092		74,905		
合 計	56,292	59,087	5,406,876	5,576,430	118,707,419	119,582,755	21,444
	2,795		169,554		875,336		

(R3-概要調書)

(7) 新增築家屋の状況 (木造)

区 分	棟 数			床 面 積 (㎡)			決 定 価 格 (千円)		
	新築	増築	計	新築	増築	計	新築	増築	計
専用住宅	485	12	497	55,625	358	55,983	3,646,320	22,000	3,668,320
共同住宅・寄宿舍	3	0	3	1,481	0	1,481	90,088	0	90,088
併用住宅	6	0	6	772	0	772	45,113	0	45,113
旅館・料亭・ホテル	0	0	0	0	0	0	0	0	0
事務所・店舗・銀行	21	3	24	2,692	180	2,872	131,561	9,310	140,871
劇場・病院	0	1	1	0	115	115	0	7,122	7,122
工場・倉庫	13	0	13	5,066	0	5,066	118,231	0	118,231
土蔵	0	0	0	0	0	0	0	0	0
附属家	14	0	14	468	0	468	20,056	0	20,056
合 計	542	16	558	66,104	653	66,757	4,051,369	38,432	4,089,801

(R3-概要調書)

(8) 家屋の評価概要 (非木造)

区 分	棟 数		床 面 積 (m <sup>2</sup> )		決 定 価 格 (千円)		m <sup>2</sup> 当価格 (円) B/A
	免税点以上	計	免税点以上	計 A	免税点以上	計 B	
	免税点未満		免税点未満		免税点未満		
事務所・店舗・百貨店	1,835	1,954	737,907	778,730	36,379,432	38,155,343	48,997
	119		40,823		1,775,911		
住宅・アパート	5,832	5,897	1,147,812	1,176,763	41,311,501	42,441,702	36,066
	65		28,951		1,130,201		
ホテル・病院	219	313	294,053	407,404	20,518,688	26,736,747	65,627
	94		113,351		6,218,059		
工場・倉庫・市場	5,626	5,879	1,762,998	1,823,825	37,485,177	38,784,058	21,265
	253		60,827		1,298,881		
そ の 他	4,421	4,736	258,916	272,684	3,552,172	3,960,027	14,522
	315		13,768		407,855		
合 計	17,933	18,779	4,201,686	4,459,406	139,246,970	150,077,877	33,654
	846		257,720		10,830,907		

(R3-概要調書)

(9) 新增築家屋の状況 (非木造)

区 分	棟 数			床 面 積 (m <sup>2</sup> )			決 定 価 格 (千円)		
	新築	増築	計	新築	増築	計	新築	増築	計
事務所・店舗・百貨店	19	2	21	16,401	1,045	17,446	1,174,592	124,963	1,299,555
住宅・アパート	45	1	46	7,637	28	7,665	713,105	1,883	714,988
病院・ホテル	0	0	0	0	0	0	0	0	0
工場・倉庫・市場	17	1	18	12,191	23	12,214	530,881	1,093	531,974
そ の 他	12	2	14	240	10	250	10,393	612	11,005
合 計	93	6	99	36,469	1,106	37,575	2,428,971	128,551	2,557,522

(R3-概要調書)

(10) 家屋の軽減状況 (法附則第15条の6等関係)

棟 数	床面積 (m <sup>2</sup> )	軽減税額 (千円)
2,056	216,005	95,460

(R3-概要調書)

## (11) 減少分家屋の状況

区 分	棟 数 (棟)	床面積 (㎡)	決定価格 (千円)
木 造	448	30,388	275,223
非木造	102	10,836	204,764
計	550	41,224	479,987

(R3-概要調書)

## (12) 償却資産の価格等

(単位:千円)

区 分	決定価格	課税標準額		
		法349-3特例関係 A	その他 B	計 A+B
構築物	19,647,953	302,123	18,989,140	19,291,263
機械及び装置	72,783,505	1,749,235	68,317,064	70,066,299
船舶及び航空機	1,888	0	1,888	1,888
車両及び運搬具	954,073	1,966	950,141	952,107
工具及び備品	13,767,512	172,258	13,422,573	13,594,831
小 計	107,154,931	2,225,582	101,680,806	103,906,388
法389条関係	117,160,715	—	—	113,289,793
法743条第1項関係	0	—	—	0
合 計	224,315,646	—	—	217,196,181

(R3-概要調書)

## (13) 償却資産の納税義務者数等

価 格	区 分	納税義務者数 (人)	課税標準額 (千円)
150万円(免税点)未満		1,924	674,951
150万円以上～300万円未満		401	855,620
300万円以上～1000万円未満		664	4,054,749
1,000万円以上～2,000万円未満		388	5,398,119
2,000万円以上～3,000万円未満		118	2,868,015
3,000万円以上～1億円未満		231	12,383,506
1億円以上		155	191,636,172
合 計		3,881	217,871,132

(R3-概要調書)

## (14) 国有資産等所在市町村交付金

区 分	台帳価格 (千円)				算定標準額 (千円)	交付金額 (円)
	土地	家屋	償却資産	計		
国有資産	2,825,956	90,716	1,460	2,918,132	2,805,417	39,275,700
公有資産	737,820	1,794,195	2,059,581	4,591,596	3,220,017	45,080,100
合 計	3,563,776	1,884,911	2,061,041	7,509,728	6,025,434	84,355,800

(R3-概要調書)

### 3 都市計画税

#### (1) 都市計画区域及び課税区域

(単位:千㎡)

区 分	市街化区域	市街化調整区域	その他	計
市全体の面積	—	—	—	592,740
都市計画区域の面積	—	—	396,510	396,510
課税区域の面積	—	—	18,354	18,354

(R3-概要調書)

#### (2) 課税状況

区 分	筆数・棟数 (筆・棟)	地積・床面積 (千㎡)	課税標準額 A (千円)	当初調定額 A × 0.2% (千円)	納税義務者数 (人)
土 地	51,709	17,704	101,065,108	202,130	17,466
家 屋	30,596	4,305	125,342,812	250,686	17,009
計	82,305	22,009	226,407,920	452,816	実数 22,318

(R3-概要調書)

## 4 市たばこ税

### (1) 調定額等の推移

年度	税率	売渡本数		調定額	前年比
		(千本)		(千円)	(%)
平成28年度	千本につき (旧3級品) [3月 ] [4月~ ]	5,262円	199,467	1,076,023	96.7
		2,495円	9,151		
		2,925円			
平成29年度	千本につき (旧3級品) [3月 ] [4月~ ]	5,262円	188,514	1,016,971	94.5
		2,925円	7,537		
		3,355円			
平成30年度	千本につき [~9月 ] [10月~ ] (旧3級品)	5,262円	179,956	1,002,640	98.5
		5,692円	5,791		
		4,000円			
令和元年度	千本につき (旧3級品) [~9月 ] [10月~ ]	5,692円	176,079	1,014,728	101.2
		4,000円	3,073		
		5,692円			
令和2年度	千本につき [~9月 ] [10月~ ]	5,692円	162,885	957,404	94.3
		6,122円	162,885		

税率の欄の[ ]内は販売月(R2-決算)

## 5 入湯税

### (1) 入湯客数及び調定額の推移

年度	課税対象入湯客数 (人)						調定額	前年比
	宿泊	宿泊(自炊)	修学旅行	日帰り	課税免除 (12歳未満)	計	(千円)	(%)
平成28年度	784,310	27,863	917	278,067	74,013	1,165,170	134,354	96.8
平成29年度	773,087	28,107	274	287,860	80,192	1,169,520	133,171	99.1
平成30年度	776,117	31,392	0	255,879	78,332	1,141,720	132,351	99.4
令和元年度	755,664	32,343	991	274,965	74,866	1,138,829	130,352	98.5
令和2年度	352,134	23,199	437	164,315	31,933	572,018	66,722	51.2

(R2-決算)

図5 市たばこ税及び入湯税の調定額等の推移

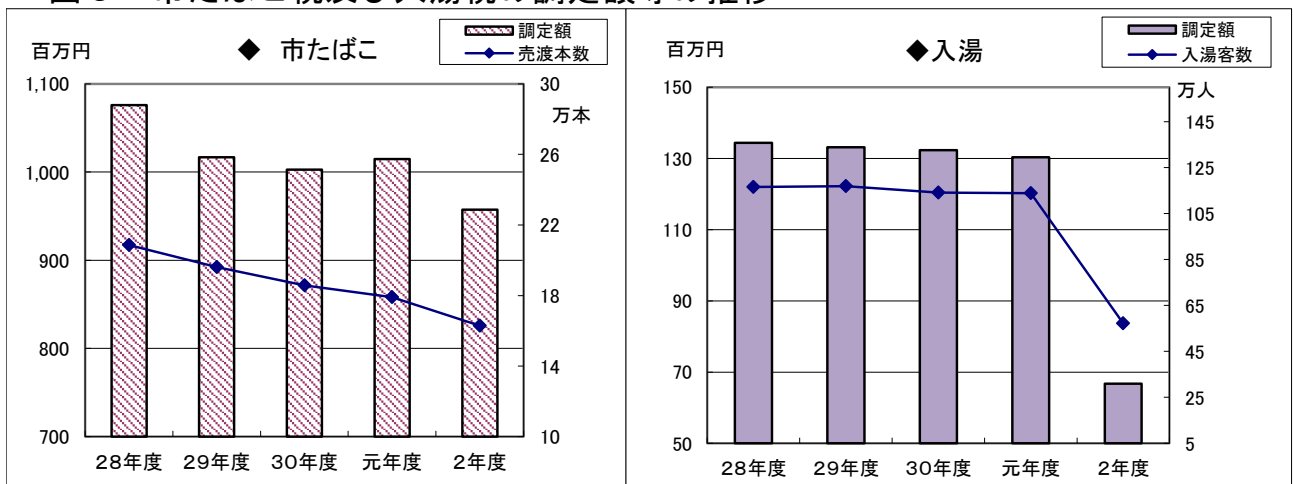

## 6 軽自動車税

### (1) 環境性能割

#### ア 年度別課税状況の推移 その1 (令和元年度)

種類	排出ガス基準	燃費基準	税率		令和元年度					
					課税台数(台)		課税標準額(円)		調定額(円)	
			自家用	営業用	自家用	営業用	自家用	営業用		
電気軽自動車	-	-	非課税	非課税						
天然ガス軽自動車	平成30年排出ガス基準適合 または 平成21年排出ガス基準10%低減	-	非課税	非課税						
乗用車	平成30年排出ガス基準50%低減 または 平成17年排出ガス基準75%低減のガソリン車・ハイブリッド車	令和2年度燃費基準+10%達成 ※〔平成22年度燃費基準+65%〕	非課税	非課税						
		令和2年度燃費基準達成 ※〔平成22年度燃費基準+50%〕	1% (非課税)	0.5%	0	0	0	0	0	0
		平成27年度燃費基準+10%達成 ※〔平成22年度燃費基準+38%〕	2% (1%)	1%	4	0	6,419,000	0	64,100	0
	上記に該当しないもの	2% (1%)	2%	76	0	23,518,000	0	1,108,000	0	
車両総重量2.5トン以下のトラック	平成30年排出ガス基準50%低減 または 平成17年排出ガス基準75%低減のガソリン車・ハイブリッド車	平成27年度燃費基準+20%達成 ※〔平成22年度燃費基準+50%〕	非課税	非課税						
		平成27年度燃費基準+15%達成 ※〔平成22年度燃費基準+44%〕	1%	0.5%	0	0	0	0	0	0
		平成27年度燃費基準+10%達成 ※〔平成22年度燃費基準+38%〕	2%	1%	14	0	4,214,000	0	347,000	0
	上記に該当しないもの	2%	2%	98	7	20,411,000	2,030,000	1,973,800	174,300	
上記に該当しないもの			2%	2%	0	0	0	0	0	
合計					192	7	54,562,000	2,030,000	3,492,900	174,300
						199		56,592,000		3,667,200

※1 非課税(臨時的軽減による非課税含む)分については、市で集計していないため省略

※2 令和元年10月1日から令和3年12月31日までの間に自家用の乗用車を取得する場合、環境性能割の税率を1%軽減



## その2（令和2年度）

種類	排出ガス基準	燃費基準	税率		令和2年度							
					課税台数(台)		課税標準額(円)		調定額(円)			
			自家用	営業用	自家用	営業用	自家用	営業用	自家用	営業用		
電気軽自動車	-	-	非課税	非課税								
天然ガス軽自動車	平成30年排出ガス基準適合 または 平成21年排出ガス基準10%低減	-	非課税	非課税								
乗用車	平成30年排出ガス基準50%低減 または 平成17年排出ガス基準75%低減のガソリン車・ハイブリッド車	令和2年度燃費基準+10%達成 ※[平成22年度燃費基準+65%]	非課税	非課税								
		令和2年度燃費基準達成 ※[平成22年度燃費基準+50%]	1% (非課税)	0.5%	0	0	0	0	0	0	0	0
		平成27年度燃費基準+10%達成 ※[平成22年度燃費基準+38%]	2% (1%)	1%	3	0	5,049,000	0	50,400	0	0	0
	上記に該当しないもの		2% (1%)	2%	241	0	363,320,000	0	3,620,700	0	0	0
車両総重量2.5トン以下のトラック	平成30年排出ガス基準50%低減 または 平成17年排出ガス基準75%低減のガソリン車・ハイブリッド車	平成27年度燃費基準+20%達成 ※[平成22年度燃費基準+50%]	非課税	非課税								
		平成27年度燃費基準+15%達成 ※[平成22年度燃費基準+44%]	1%	0.5%	0	0	0	0	0	0	0	0
		平成27年度燃費基準+10%達成 ※[平成22年度燃費基準+38%]	2%	1%	28	1	34,342,000	947,000	686,200	9,400		
	上記に該当しないもの		2%	2%	313	5	322,747,000	6,366,000	6,447,000	127,000		
上記に該当しないもの			2%	2%	1	1	1,389,000	865,000	27,700	17,300		
合計					586	7	726,847,000	8,178,000	10,832,000	153,700		
						593		735,025,000		10,985,700		

※1 非課税(臨時的軽減による非課税含む)分については、市で集計していないため省略

※2 令和元年10月1日から令和3年12月31日までの間に自家用の乗用車を取得する場合、環境性能割の税率を1%軽減

(2) 種別割

ア 年度別課税状況の推移 その1 (平成29年度・平成30年度)

車種		区分	税率 円	平成29年度					平成30年度					
				賦課 期日 台数	非課税	減 免	差引 課税 台数	調定額	賦課 期日 台数	非課税	減 免	差引 課税 台数	調定額	
				台	台	台	台	千円	台	台	台	台	千円	
原動機付自転車	50cc以下		2,000	3,827	6	3	3,818	7,636	3,613	6	3	3,604	7,208	
	51cc ~90cc		2,000	482	1	0	481	962	466	1	0	465	930	
	91cc ~125cc		2,400	572	13	0	559	1,342	601	13	0	588	1,411	
	ミニカー		3,700	96	0	0	96	355	99	0	0	99	366	
	小 計			4,977	20	3	4,954	10,295	4,779	20	3	4,756	9,915	
軽自動車	二輪車		3,600	1,893	2	0	1,891	6,808	1,894	2	0	1,892	6,811	
	三輪車	旧税額	3,100	0	0	0	0	0	0	0	0	0	0	
		新税率	3,900	0	0	0	0	0	0	0	0	0	0	
		重課税額	4,600	1	0	0	1	5	1	0	0	1	5	
	四輪 乗用	営業用	旧税額	5,500	1	0	0	1	6	1	0	0	1	6
			新税率	6,900	0	0	0	0	0	0	0	0	0	0
			重課税額	8,200	0	0	0	0	0	0	0	0	0	0
			25%軽減	5,200	0	0	0	0	0	0	0	0	0	0
			50%軽減	3,500	0	0	0	0	0	0	0	0	0	0
			75%軽減	1,800	0	0	0	0	0	0	0	0	0	0
			四輪 貨物	自家用	旧税額	7,200	19,164	43	204	18,917	136,202	17,578	35	190
	新税率	10,800			1,862	6	24	1,832	19,786	3,666	10	43	3,613	39,020
	重課税額	12,900			7,259	16	94	7,149	92,222	7,634	24	106	7,504	96,802
	25%軽減	8,100			570	1	5	564	4,568	730	1	8	721	5,840
	50%軽減	5,400			804	3	5	796	4,298	460	2	7	451	2,435
	75%軽減	2,700			0	0	0	0	0	0	0	0	0	0
	四輪 貨物	営業用			旧税額	3,000	85	0	0	85	255	72	0	0
			新税率	3,800	12	0	0	12	46	24	0	0	24	91
			重課税額	4,500	15	0	0	15	68	17	0	0	17	77
			25%軽減	2,900	5	0	0	5	15	5	0	0	5	15
			50%軽減	1,900	0	0	0	0	0	0	0	0	0	0
		自家用	旧税額	4,000	4,675	38	57	4,580	18,320	4,135	35	43	4,057	16,228
			新税率	5,000	698	8	2	688	3,440	1,125	12	8	1,105	5,525
重課税額			6,000	4,921	22	39	4,860	29,160	4,932	22	45	4,865	29,190	
25%軽減			3,800	75	3	2	70	266	37	0	0	37	141	
50%軽減			2,500	0	0	0	0	0	0	0	0	0	0	
75%軽減	1,300	0	0	0	0	0	0	0	0	0	0			
小 計			42,040	142	432	41,466	315,465	42,311	143	450	41,718	327,344		
小型特殊自動車	農耕作業用		2,400	3,282	18	3	3,261	7,826	3,229	18	3	3,208	7,699	
	その他のもの (特殊作業車)		5,900	321	12	0	309	1,823	326	12	0	314	1,853	
	小 計			3,603	30	3	3,570	9,649	3,555	30	3	3,522	9,552	
二輪の小型自動車			6,000	2,489	0	0	2,489	14,934	2,523	0	0	2,523	15,138	
総 計				53,109	192	438	52,479	350,343	53,168	193	456	52,519	361,949	

(課税状況等の調)

その2（令和元年度・令和2年度）

区分 車種		税率 円	令和元年度					令和2年度								
			賦課 期日 台数	非課税	減 免	差引 課税 台数	調定額	賦課 期日 台数	非課税	減 免	差引 課税 台数	調定額				
			台	台	台	台	千円	台	台	台	台	千円				
原動 機付 自転車	50cc以下	2,000	3,447	6	3	3,438	6,876	3,293	6	4	3,283	6,566				
	51cc ～90cc	2,000	479	1	0	478	956	476	1	0	475	950				
	91cc ～125cc	2,400	639	13	0	626	1,502	667	13	0	654	1,570				
	ミニカー	3,700	99	0	0	99	366	105	0	0	105	389				
	小 計		4,664	20	3	4,641	9,700	4,541	20	4	4,517	9,475				
軽自動車	二輪車	3,600	1,932	2	0	1,930	6,948	1,945	2	0	1,943	6,995				
	三輪車	旧税率	3,100	0	0	0	0	0	0	0	0	0	0			
		新税率	3,900	0	0	0	0	0	0	0	0	0	0			
		重課税率	4,600	1	0	0	1	5	1	0	0	1	5			
	四輪 乗用	営業用	旧税率	5,500	1	0	0	1	6	1	0	0	1	6		
			新税率	6,900	0	0	0	0	0	0	0	0	0	0		
			重課税率	8,200	0	0	0	0	0	0	0	0	0	0		
			25%軽減	5,200	0	0	0	0	0	0	0	0	0	0		
			50%軽減	3,500	0	0	0	0	0	0	0	0	0	0		
			75%軽減	1,800	0	0	0	0	0	0	0	0	0	0		
			旧税率	7,200	15,856	27	176	15,653	112,702	14,155	25	159	13,971	100,591		
		自家用	新税率	10,800	5,128	15	67	5,046	54,497	6,907	24	102	6,781	73,235		
			重課税率	12,900	8,092	26	121	7,945	102,491	8,687	28	118	8,541	110,179		
			25%軽減	8,100	898	3	10	885	7,169	922	0	12	910	7,371		
			50%軽減	5,400	483	6	2	475	2,565	305	1	1	303	1,636		
			75%軽減	2,700	0	0	0	0	0	0	0	0	0	0		
			四輪 貨物	営業用	旧税率	3,000	59	0	0	59	177	47	0	0	47	141
					新税率	3,800	42	0	0	42	160	51	0	0	51	194
	重課税率	4,500			21	0	0	21	95	26	0	0	26	117		
	25%軽減	2,900			8	0	0	8	23	7	0	0	7	20		
	自家用	50%軽減		1,900	0	0	0	0	0	0	0	0	0	0		
		75%軽減		1,000	0	0	0	0	0	0	0	0	0	0		
		旧税率		4,000	3,613	34	37	3,542	14,168	3,128	30	34	3,064	12,256		
	自家用	新税率	5,000	1,548	14	8	1,526	7,630	1,924	14	13	1,897	9,485			
		重課税率	6,000	4,937	18	45	4,874	29,244	4,910	20	42	4,848	29,088			
		25%軽減	3,800	49	0	0	49	186	37	1	0	36	137			
		50%軽減	2,500	0	0	0	0	0	0	0	0	0	0			
75%軽減		1,300	0	0	0	0	0	0	0	0	0	0				
小 計		42,668	145	466	42,057	338,066	43,053	145	481	42,427	351,456					
小型 特殊 自動車	農耕作業用	2,400	3,245	18	3	3,224	7,738	3,270	18	3	3,249	7,798				
	その他のもの (特殊作業車)	5,900	343	12	0	331	1,953	351	12	0	339	2,000				
	小 計		3,588	30	3	3,555	9,691	3,621	30	3	3,588	9,798				
二輪の小型自動車		6,000	2,528	0	0	2,528	15,168	2,576	0	0	2,576	15,456				
総 計			53,448	195	472	52,781	372,625	53,791	195	488	53,108	386,185				

(課税状況等の調)

その3（令和3年度）

区分 車種		税率 円	令和3年度						
			賦課 期日 台数 台	非課税 台	減免 台	差引 課税 台数 台	調定額 千円		
原動機付自転車	50cc以下	2,000	3,121	6	3	3,112	6,224		
	51cc～90cc	2,000	490	1	0	489	978		
	91cc～125cc	2,400	718	13	0	705	1,692		
	ミニカー	3,700	101	0	0	101	374		
	小計		4,430	20	3	4,407	9,268		
軽自動車	二輪車	3,600	2,003	2	0	2,001	7,204		
	三輪車	旧税率	3,100	0	0	0	0	0	
		新税率	3,900	0	0	0	0	0	
		重課税率	4,600	1	0	0	1	5	
	四輪乗用	営業用	旧税率	5,500	1	0	0	1	6
			新税率	6,900	0	0	0	0	0
			重課税率	8,200	0	0	0	0	0
			25%軽減	5,200	0	0	0	0	0
			50%軽減	3,500	0	0	0	0	0
		75%軽減	1,800	0	0	0	0	0	
		自家用	旧税率	7,200	12,650	20	139	12,491	89,935
			新税率	10,800	8,660	26	116	8,518	91,994
			重課税率	12,900	9,059	31	126	8,902	114,836
			25%軽減	8,100	790	1	10	779	6,310
			50%軽減	5,400	146	0	2	144	778
	75%軽減		2,700	0	0	0	0	0	
	四輪貨物	営業用	旧税率	3,000	47	0	0	47	141
			新税率	3,800	67	0	0	67	255
			重課税率	4,500	26	0	0	26	117
			25%軽減	2,900	2	0	0	2	6
			50%軽減	1,900	0	0	0	0	0
		75%軽減	1,000	0	0	0	0	0	
		自家用	旧税率	4,000	2,670	27	27	2,616	10,464
			新税率	5,000	2,292	17	13	2,262	11,310
			重課税率	6,000	4,979	19	49	4,911	29,466
			25%軽減	3,800	43	2	0	41	156
	50%軽減		2,500	0	0	0	0	0	
75%軽減	1,300	0	0	0	0	0			
小計		43,436	145	482	42,809	362,983			
小型特殊自動車	農耕作業用	2,400	3,281	18	3	3,260	7,824		
	その他のもの (特殊作業車)	5,900	352	12	0	340	2,006		
	小計		3,633	30	3	3,600	9,830		
二輪の小型自動車		6,000	2,749	0	0	2,749	16,494		
総計			54,248	195	488	53,565	398,575		

(課税状況等の調)

## 7 国民健康保険税

### (1) 令和3年度国民健康保険特別会計当初予算額

(単位：千円、%)

歳 入				歳 出			
款	科 目	予算額	構成比	款	科 目	予算額	構成比
1	国民健康保険税	2,408,939	19.7	1	総務費	253,079	2.1
2	一部負担金	4	0.0	2	保険給付費	8,449,217	69.0
3	国庫支出金	1	0.0	3	国民健康保険事業費納付金	3,300,606	27.0
4	県支出金	8,645,645	70.6	4	保健事業費	149,330	1.2
5	財産収入	255	0.0	5	基金積立金	255	0.0
6	繰入金	1,145,537	9.3	6	諸支出金	36,916	0.3
7	繰越金	20,000	0.2	7	予備費	50,000	0.4
8	諸収入	19,022	0.2	合 計		12,239,403	100.0
合 計		12,239,403	100.0				

## (2) 令和2年度国民健康保険特別会計決算状況

### 《歳入》

(単位:円、%)

款	科目	予算現額	決算額	構成比
1	国民健康保険税	2,777,981,000	2,879,423,369	23.1
2	一部負担金	4,000	0	0.0
3	国庫支出金	2,521,000	12,159,000	0.1
4	県支出金	8,987,328,000	8,335,985,373	66.9
5	財産収入	315,000	252,645	0.0
6	繰入金	919,754,000	863,644,764	6.9
7	繰越金	270,641,000	270,641,676	2.2
8	諸収入	48,572,000	100,808,522	0.8
	計	13,007,116,000	12,462,915,349	100.0

### 《歳出》

(単位:円、%)

款	科目	予算現額	決算額	構成比
1	総務費	252,818,000	225,710,229	1.8
2	保険給付費	8,802,873,000	8,098,725,204	66.8
3	国民健康保険事業費納付金	3,468,507,000	3,468,506,243	28.6
4	保健事業費	153,825,000	76,457,439	0.6
5	基金積立金	135,636,000	135,573,645	1.1
6	諸支出金	143,457,000	127,759,626	1.1
7	予備費	50,000,000	0	0.0
	計	13,007,116,000	12,132,732,386	100.0

### (3) 当初調定額等の比較

《現年分のみ》

区 分			令和2年度	令和3年度	比較	伸率
		単位	a	b	c = b - a	(%) c / a
課税対象	世帯数	A (世帯)	17,270	17,035	△ 235	△ 1.4
	被保険者数	B (人)	28,747	28,094	△ 653	△ 2.3
	総所得金額	(千円)	20,910,609	19,730,517	△ 1,180,092	△ 5.6
算定税額	所得割	(千円)	2,339,996	2,230,211	△ 109,785	△ 4.7
		(%)	63.5	62.7	△ 0.7	△ 1.1
	均等割	(千円)	873,688	858,592	△ 15,096	△ 1.7
		(%)	23.7	24.1	0.4	1.7
	平等割	(千円)	472,188	471,339	△ 849	△ 0.2
		(%)	12.8	13.2	0.4	3.1
計	C (千円)	3,685,872	3,560,142	△ 125,730	△ 3.4	
	(%)	100.0	100.0	0.0	0.0	
課税限度	課税限度額	(円)	890,000	960,000	70,000	7.9
	世帯数	(世帯)	507	388	△ 119	△ 23.5
	超過額	D (千円)	481,037	395,605	△ 85,432	△ 17.8
低所得者等	軽減額	E (千円)	328,458	333,992	5,534	1.7
	減免額	F (千円)	1,326	1,211	△ 115	△ 8.7
端数切捨・月割増減額		G (千円)	94,648	100,468	5,820	6.1
調定額 C - (D + E + F + G)		H (千円)	2,780,403	2,728,866	△ 51,537	△ 1.9
1世帯当調定額		H / A (円)	160,996	160,192	△ 804	△ 0.5
1人当調定額		H / B (円)	96,720	97,133	413	0.4
賦課割合	応能割合	(%)	58.0	58.0	0.0	0.0
賦課割合	応益割合	(%)	42.0	42.0	0.0	0.0

#### (4) 最終調定額の推移

《現年分のみ》

(単位:百万円)

区分 \ 年度	平成28年度	平成29年度	平成30年度	令和元年度	令和2年度
医療分	2,273	2,183	2,136	2,051	2,011
後期分	667	658	592	568	557
介護分	313	309	265	246	233
合計	3,253	3,150	2,993	2,865	2,801

図6 最終調定額の推移

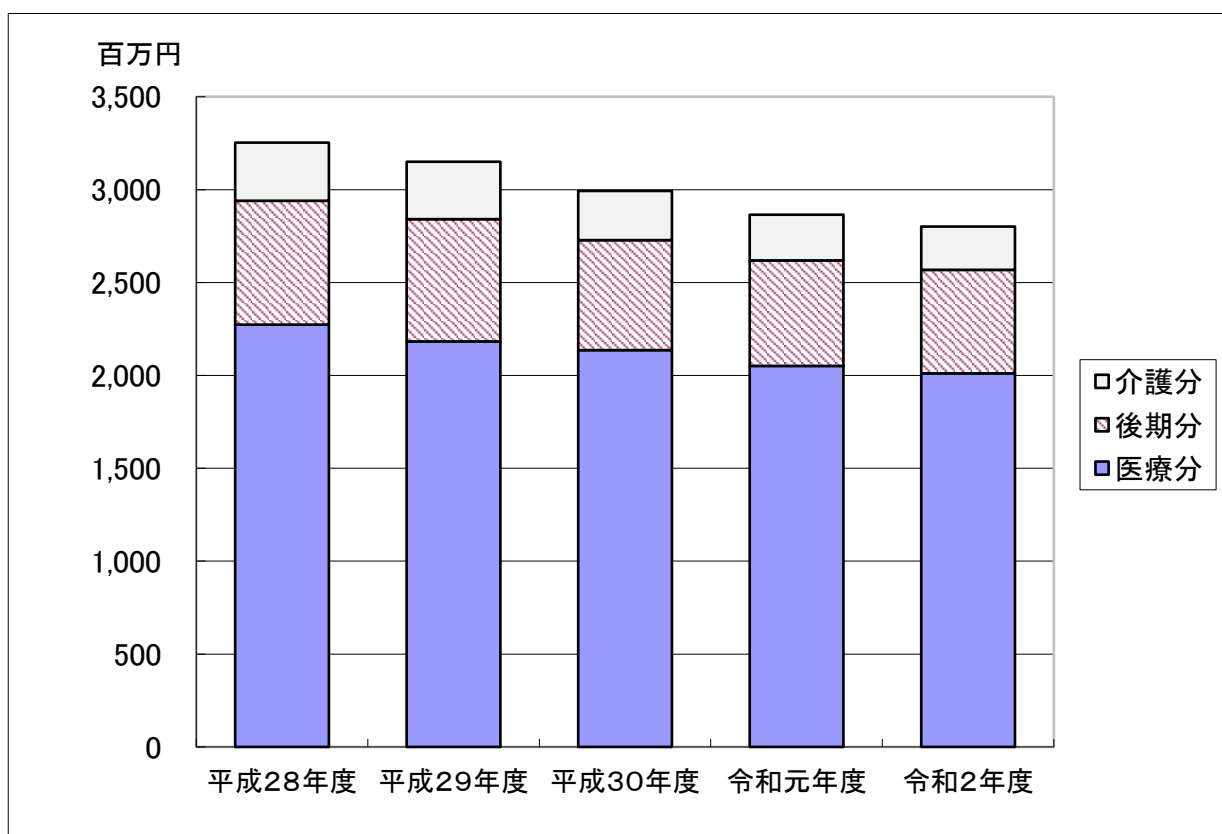

#### (5) 令和3年度税率等

区分	医療分	後期分	介護分
所得割額	7.9%	2.0%	2.0%
均等割額	21,000円	5,900円	8,000円
平等割額	19,000円	6,100円	4,900円
課税限度額	610,000円	190,000円	160,000円
普通徴収納期	8回(7月から翌年2月)		



## 8 後期高齢者医療保険料

### (1) 令和3年度後期高齢者医療特別会計当初予算額

(単位：千円、%)

歳 入				歳 出			
款	科 目	予算額	構成比	款	科 目	予算額	構成比
1	後期高齢者医療保険料	997,144	76.7	1	総務費	27,748	2.1
2	繰入金	252,813	19.5	2	後期高齢者医療広域連合納付金	1,227,275	94.5
3	繰越金	1	0.0	3	保健事業費	40,231	3.1
4	諸収入	49,118	3.8	4	諸支出金	2,822	0.2
	合 計	1,299,076	100.0	5	予備費	1,000	0.1
					合 計	1,299,076	100.0

### (2) 令和2年度後期高齢者医療特別会計決算状況

#### 《歳入》

(単位：円、%)

款	科 目	予算現額	決算額	構成比
1	後期高齢者医療保険料	993,735,000	986,412,400	77.1
2	繰入金	248,143,000	247,651,880	19.4
3	繰越金	9,206,000	9,205,076	0.7
4	諸収入	49,444,000	35,433,697	2.8
	合 計	1,300,528,000	1,278,703,053	100.0

#### 《歳出》

(単位：円、%)

款	科 目	予算現額	決算額	構成比
1	総務費	28,143,000	26,632,390	2.1
2	後期高齢者医療広域連合納付金	1,225,956,000	1,211,279,805	95.6
3	保健事業費	38,886,000	22,484,635	1.8
4	諸支出金	6,543,000	6,067,896	0.5
5	予備費	1,000,000	0	0.0
	合 計	1,300,528,000	1,266,464,726	100.0

## (3) 保険料率

項 目	令和2年度	令和3年度
所 得 割	8.54%	8.54%
均 等 割	43,200円	43,200円
賦 課 限 度 額	640,000円	640,000円

## (4) 当初調定額等

項 目	令和2年度	令和3年度
調 定 額	967,798千円	970,696千円
被 保 険 者 数	14,862人	14,973人
一人当たり調定額	65,119円	64,830円

## (5) 令和3年度当初調定額の内訳

《現年分のみ》

(単位:人、円)

区 分	被 保 険 者 数			保 険 料 額		
	特別徴収	普通徴収	合 計	特別徴収	普通徴収	合 計
一 般	4,762	943	5,705	441,789,500	268,657,900	710,447,400
2割軽減	1,399	109	1,508	99,544,500	8,755,600	108,300,100
5割軽減	1,704	135	1,839	64,802,300	6,986,800	71,789,100
7割軽減	5,322	599	5,921	68,639,800	11,520,300	80,160,100
合 計	13,187	1,786	14,973	674,776,100	295,920,600	970,696,700

所得金額	7,839,301,085
限度超過額	109,450,591

(6) 最終調定額の推移

《現年分のみ》

(単位:円、%)

年 度	最 終 調 定 額			前年度対比
	特別徴収	普通徴収	合 計	
平成28年度	464,244,700	264,351,700	728,596,400	105.6
平成29年度	516,246,700	294,146,500	810,393,200	111.2
平成30年度	551,975,100	308,732,900	860,708,000	106.2
令和元年度	606,032,200	329,552,800	935,585,000	108.7
令和2年度	640,699,300	339,736,800	980,436,100	104.8

図7 最終調定額の推移

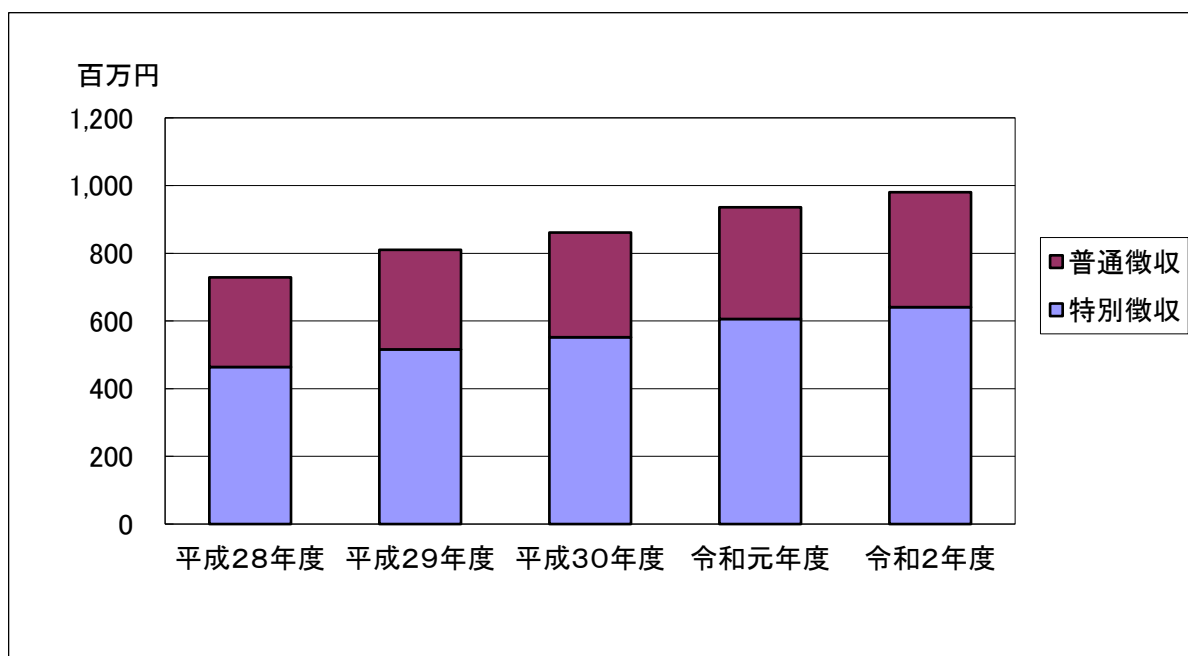

## 9 介護保険料

### (1) 令和3年度介護保険特別会計当初予算額

(単位：千円、%)

歳 入				歳 出			
款	科 目	予算額	構成比	款	科 目	予算額	構成比
1	保険料	1,974,136	21.6	1	総務費	199,520	2.2
2	国庫支出金	1,959,497	21.5	2	保険給付費	8,412,789	92.2
3	支払基金交付金	2,349,603	25.7	3	地域支援事業費	507,907	5.6
4	県支出金	1,263,038	13.8	4	財政安定化基金拠出金	1	0.0
5	財産収入	88	0.0	5	基金積立金	88	0.0
6	繰入金	1,530,251	16.8	6	公債費	2	0.0
7	繰越金	50,000	0.6	7	諸支出金	3,316	0.0
8	諸収入	10	0.0	8	予備費	3,000	0.0
合 計		9,126,623	100.0	合 計		9,126,623	100.0

### (2) 令和2年度介護保険特別会計決算状況

#### 《歳入》

(単位：円、%)

款	科 目	予算現額	決算額	構成比
1	保険料	1,986,908,000	2,015,410,827	23.1
2	国庫支出金	1,959,217,000	1,641,368,018	18.9
3	支払基金交付金	2,342,316,000	2,006,257,573	23.1
4	県支出金	1,262,016,000	1,085,150,603	12.5
5	財産収入	151,000	88,095	0.0
6	繰入金	1,513,979,000	1,513,976,000	17.4
7	繰越金	432,179,000	432,179,439	5.0
8	諸収入	10,000	1,993,239	0.0
合 計		9,496,776,000	8,696,423,794	100.0

#### 《歳出》

(単位：円、%)

款	科 目	予算現額	決算額	構成比
1	総務費	203,619,000	172,974,999	2.2
2	保険給付費	8,435,503,000	7,118,923,537	87.9
3	地域支援事業費	413,422,000	363,221,452	4.5
4	財政安定化基金拠出金	1,000	0	0.0
5	基金積立金	253,458,000	253,395,095	3.1
6	公債費	2,000	0	0.0
7	諸支出金	187,771,000	187,261,916	2.3
8	予備費	3,000,000	0	0.0
合 計		9,496,776,000	8,095,776,999	100.0

基準額(年額)

令和3～5年度

64,800円

## (3) 保険料段階 (第1号被保険者)

段階		対象となる方	保険料の調整率	保険料 令和3年度
第1段階		・生活保護受給者 ・世帯全員が市民税非課税で、老齢福祉年金※受給者 ・世帯全員が市民税非課税で、前年の合計所得金額と課税年金収入額の合計が80万円以下の方	基準額×0.3	19,400円
世帯全員 非課税	第2段階	世帯全員が市民税非課税で、前年の合計所得金額と課税年金収入額の合計が80万円を超え120万円以下の方	基準額×0.35	22,600円
	第3段階	世帯全員が市民税非課税で、前年の合計所得金額と課税年金収入額の合計が120万円を超える方	基準額×0.65	42,100円
世帯課税 (本人 非課税)	第4段階	世帯に市民税課税者がいるが、本人は市民税非課税で、前年の合計所得金額と課税年金収入額の合計が80万円以下の方	基準額×0.9	58,300円
	第5段階	世帯に市民税課税者がいるが、本人は市民税非課税で、前年の合計所得金額と課税年金収入額の合計が80万円を超える方	基準額	64,800円
本人 市民税 課税	第6段階	本人が市民税課税で、前年の合計所得金額が120万円未満の方	基準額×1.1	71,200円
	第7段階	本人が市民税課税で、前年の合計所得金額が120万円以上210万円未満の方	基準額×1.2	77,700円
	第8段階	本人が市民税課税で、前年の合計所得金額が210万円以上320万円未満の方	基準額×1.3	84,200円
	第9段階	本人が市民税課税で、前年の合計所得金額が320万円以上400万円未満の方	基準額×1.5	97,200円
	第10段階	本人が市民税課税で、前年の合計所得金額が400万円以上600万円未満の方	基準額×1.75	113,400円
	第11段階	本人が市民税課税で、前年の合計所得金額が600万円以上800万円未満の方	基準額×2.0	129,600円
	第12段階	本人が市民税課税で、前年の合計所得金額が800万円以上の方	基準額×2.25	145,800円

※ 老齢福祉年金: 明治44年(1911年)4月1日以前に生まれた方又は大正5年(1916年)4月1日以前に生まれた方で一定の要件を満たしている方が受けている年金

#### (4) 令和3年度賦課状況（当初）

保険料区分	保険料(円)	被保険者数				保険料額			
		特徴被保険者数(人)	普徴被保険者数(人)	合計(人)	構成比(%)	特別徴収	普通徴収	合計	構成比(%)
第1段階	19,400	3,815	557	4,372	13.4	70,558,300	14,312,800	84,871,100	4.3
第2段階	22,600	2,298	43	2,341	7.2	49,477,100	3,474,900	52,952,000	2.7
第3段階	42,100	2,015	134	2,149	6.6	83,814,600	6,755,600	90,570,200	4.6
第4段階	58,300	4,298	268	4,566	14.0	247,399,100	18,693,400	266,092,500	13.6
第5段階	64,800	4,982	123	5,105	15.7	320,246,200	10,660,400	330,906,600	16.9
第6段階	71,200	5,583	283	5,866	18.0	394,101,800	23,250,800	417,352,600	21.3
第7段階	77,700	4,423	281	4,704	14.4	341,682,500	23,458,500	365,141,000	18.7
第8段階	84,200	1,704	195	1,899	5.8	141,619,800	17,865,800	159,485,600	8.2
第9段階	97,200	471	55	526	1.6	45,465,300	5,629,500	51,094,800	2.6
第10段階	113,400	462	60	522	1.6	51,946,600	7,172,400	59,119,000	3.0
第11段階	129,600	153	26	179	0.5	19,396,800	3,801,600	23,198,400	1.2
第12段階	145,800	336	55	391	1.2	48,271,900	8,687,100	56,959,000	2.9
合計		30,540	2,080	32,620	100.0	1,813,980,000	143,762,800	1,957,742,800	100.0

#### (5) 最終調定額の推移（第1号被保険者）

(単位: 百万円、%)

年度	最終調定額			前年度対比
	特別徴収	普通徴収	合計	
平成28年度	1,564	187	1,751	104.5
平成29年度	1,625	198	1,823	104.1
平成30年度	1,799	189	1,988	109.1
令和元年度	1,828	176	2,004	100.8
令和2年度	1,825	188	2,013	100.4

図8 最終調定額の推移（第1号被保険者）

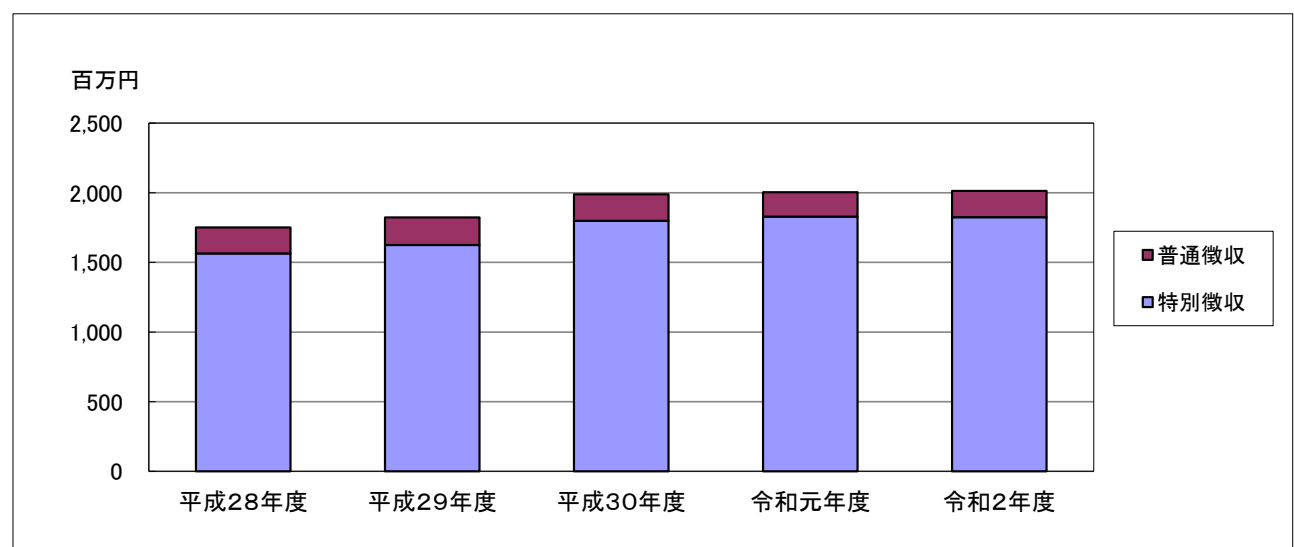

## IV 収税

### 1 収納状況

#### (1) 令和2年度市税収納状況

(単位:円、%)

区 分	調定額 A	収入済額 B	不納欠損額 C	収入未済額 D(A-B-C)	還付未済額	収納率 B/A	前年度 収納率
市民税	7,804,278,363	7,515,406,880	38,860,014	250,011,469	6,526,549	96.30	96.27
個人	6,503,268,300	6,255,364,145	33,989,112	213,915,043	1,788,149	96.19	95.67
現年課税分	6,244,157,880	6,177,075,719	17,537	67,064,624	1,556,755	98.93	98.87
滞納繰越分	259,110,420	78,288,426	33,971,575	146,850,419	231,394	30.21	33.46
法人	1,301,010,063	1,260,042,735	4,870,902	36,096,426	4,738,400	96.85	98.40
現年課税分	1,274,808,600	1,251,393,715	0	23,414,885	4,738,400	98.16	99.67
滞納繰越分	26,201,463	8,649,020	4,870,902	12,681,541	0	33.01	15.96
固定資産税	10,317,651,168	9,661,423,258	59,592,382	596,635,528	1,319,095	93.64	92.78
固定資産税	10,234,650,668	9,578,422,758	59,592,382	596,635,528	1,319,095	93.59	92.72
現年課税分	9,545,434,900	9,336,373,858	8,276,100	200,784,942	1,112,876	97.81	98.57
滞納繰越分	689,215,768	242,048,900	51,316,282	395,850,586	206,219	35.12	25.40
交付金・納付金	83,000,500	83,000,500	0	0	0	100.00	100.00
軽自動車税	424,390,021	401,249,888	3,404,240	19,735,893	81,200	94.55	92.45
種別割	413,404,321	390,264,188	3,404,240	19,735,893	81,200	94.40	92.38
現年課税分	386,017,100	381,024,958	13,200	4,978,942	81,200	98.71	97.74
滞納繰越分	27,387,221	9,239,230	3,391,040	14,756,951	0	33.74	30.78
環境性能割	10,985,700	10,985,700	0	0	0	100.00	100.00
市たばこ税	957,404,176	957,404,176	0	0	0	100.00	100.00
入湯税	79,928,278	69,173,769	1,487,438	9,267,071	0	86.54	89.11
現年課税分	66,721,690	63,829,790	0	2,891,900	0	95.67	97.67
滞納繰越分	13,206,588	5,343,979	1,487,438	6,375,171	0	40.46	17.46
都市計画税	525,243,405	477,406,618	2,034,821	45,801,966	32,110	90.89	89.30
現年課税分	472,293,400	454,593,871	222,300	17,477,229	31,454	96.25	98.13
滞納繰越分	52,950,005	22,812,747	1,812,521	28,324,737	656	43.08	26.14
一般会計税合計	20,108,895,411	19,082,064,589	105,378,895	921,451,927	7,958,954	94.89	94.42
現年課税分	19,040,823,946	18,715,682,287	8,529,137	316,612,522	7,520,685	98.29	98.82
滞納繰越分	1,068,071,465	366,382,302	96,849,758	604,839,405	438,269	34.30	27.29
国民健康保険税	3,589,150,331	2,879,423,369	113,620,468	596,106,494	8,192,432	80.23	76.83
現年課税分	2,801,302,600	2,652,866,913	17,100	148,418,587	8,066,732	94.70	93.41
滞納繰越分	787,847,731	226,556,456	113,603,368	447,687,907	125,700	28.76	26.96
後期高齢者医療保険料	991,643,106	986,412,400	1,083,400	4,147,306	3,175,600	99.47	98.93
現年課税分	980,436,100	980,076,181	0	359,919	3,099,800	99.96	99.57
滞納繰越分	11,207,006	6,336,219	1,083,400	3,787,387	75,800	56.54	45.19
介護保険料	2,048,235,665	2,015,410,827	10,026,210	22,798,628	3,655,460	98.40	97.77
現年課税分	2,013,103,000	2,003,860,125	5,100	9,237,775	3,581,360	99.54	99.32
滞納繰越分	35,132,665	11,550,702	10,021,110	13,560,853	74,100	32.88	30.63

## (2) 市税収納率の推移

(単位:%)

区 分	平成28年度	平成29年度	平成30年度	令和元年度	令和2年度
市民税 (個人+法人)	93.22	94.53	95.25	96.27	96.30
現年課税分	98.49	98.64	98.74	99.05	98.80
滞納繰越分	20.53	27.68	30.71	32.05	30.47
固定資産税	89.23	90.24	91.17	92.72	93.59
現年課税分	97.95	98.16	98.42	98.57	97.81
滞納繰越分	15.36	17.95	20.06	25.40	35.12
軽自動車税(種別割)	89.36	89.81	91.03	92.45	94.40
現年課税分	95.89	96.41	97.14	97.74	98.71
滞納繰越分	17.88	21.92	27.67	30.78	33.74
入湯税	90.65	88.65	88.32	89.11	86.54
現年課税分	97.48	97.10	96.90	97.67	95.67
滞納繰越分	39.91	9.73	20.52	17.46	40.46
都市計画税	84.04	85.36	86.74	89.30	90.89
現年課税分	97.00	97.41	97.81	98.13	96.25
滞納繰越分	12.51	16.66	19.75	26.14	43.08
一般会計税合計	91.24	92.32	93.12	94.42	94.89
現年課税分	98.22	98.40	98.59	98.82	98.29
滞納繰越分	17.08	20.77	23.22	27.29	34.30
国民健康保険税	69.73	71.77	73.80	76.83	80.23
現年課税分	90.95	92.12	92.49	93.41	94.70
滞納繰越分	17.84	20.22	23.56	26.96	28.76
後期高齢者医療保険料	98.61	98.74	98.71	98.93	99.47
現年課税分	99.49	99.42	99.46	99.57	99.96
滞納繰越分	44.06	42.74	36.60	45.19	56.54
介護保険料	96.20	96.42	97.13	97.77	98.40
現年課税分	98.57	98.71	99.05	99.32	99.54
滞納繰越分	20.37	21.00	25.24	30.63	32.88



図9 一般会計分市税収納率の推移



図10 一般会計分市税収納率の推移



図11 特別会計分市税等収納率の推移

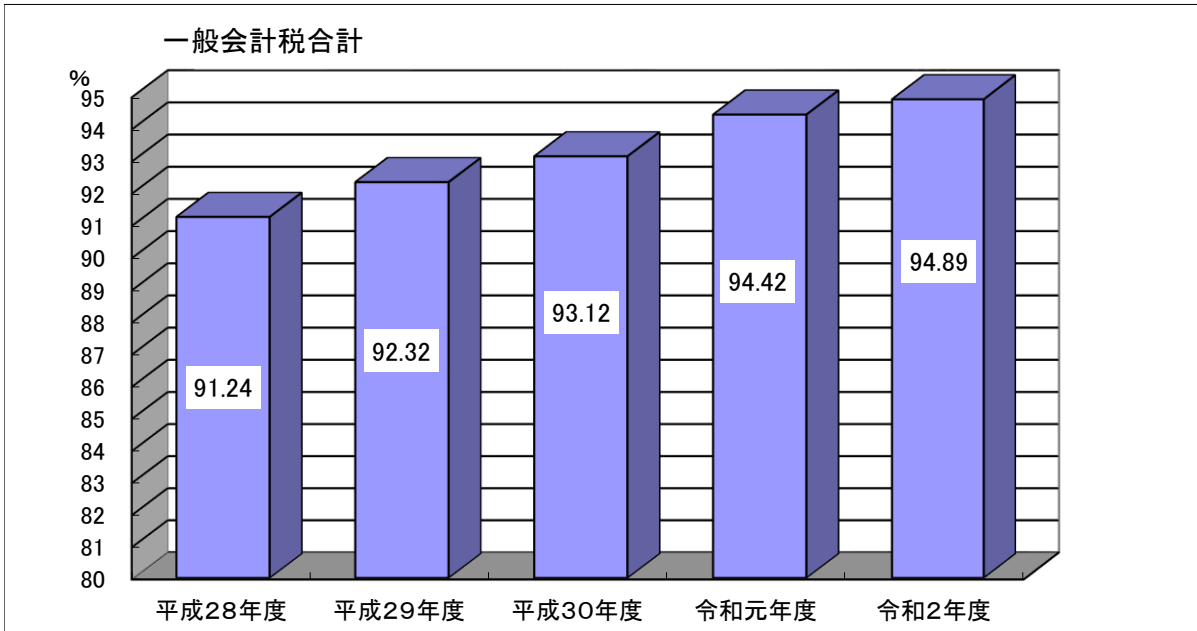

## (3) 令和2年度口座振替による市税収納状況(現年度のみ)

(単位:円、%)

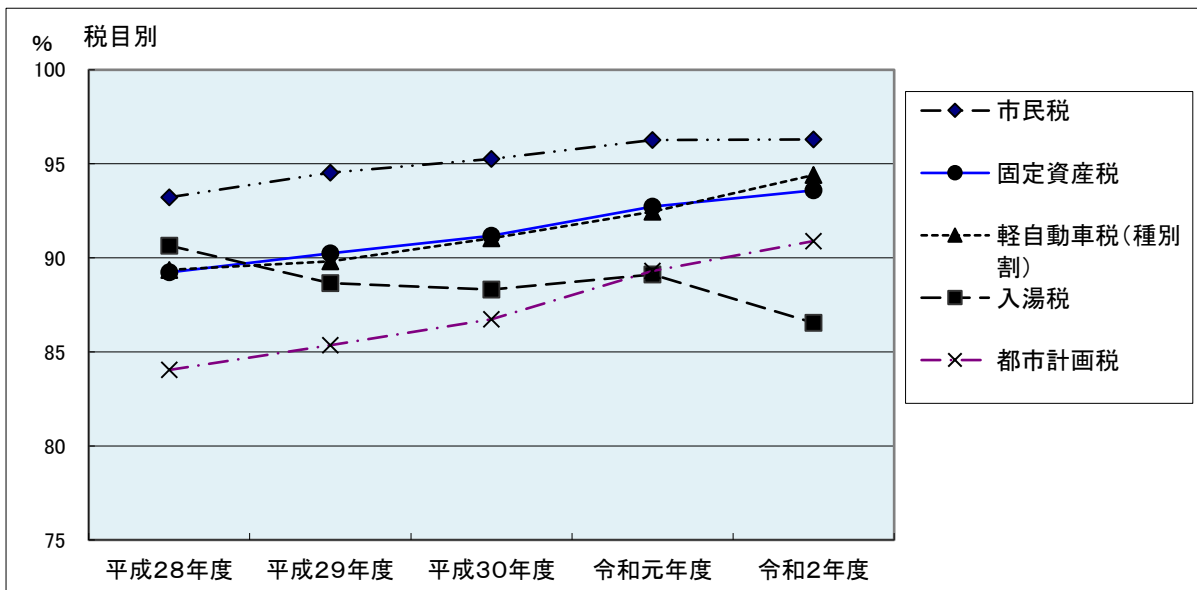
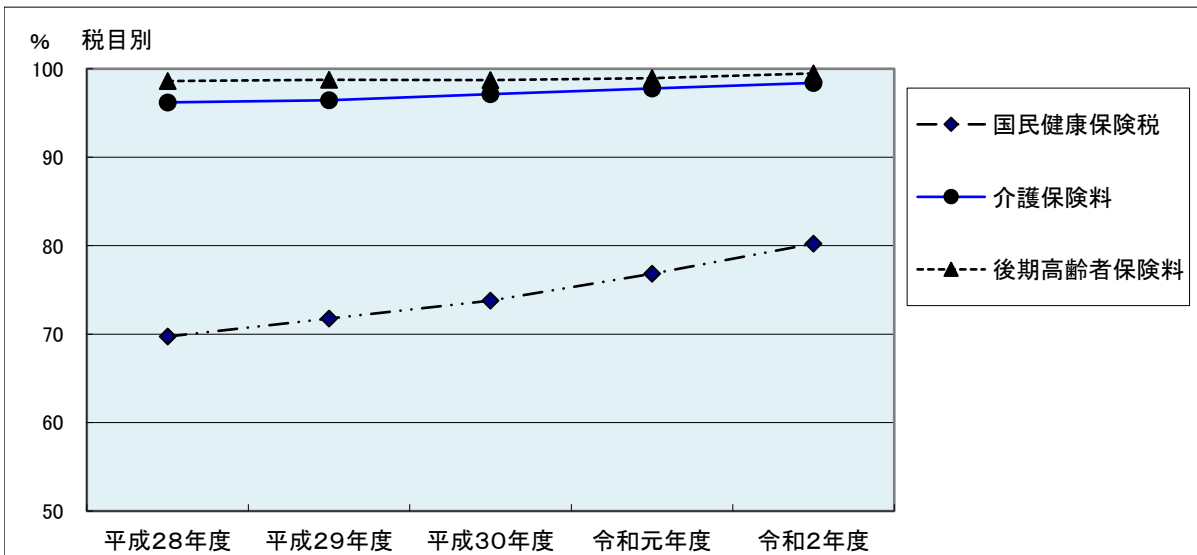
区 分	収納件数 A	依頼件数 C	振替件数 E	振替率(件数) E/A
	収納金額 B	依頼金額 D	振替金額 F	振替率(金額) F/B
市民税(普通徴収)	39,521	9,996	9,462	23.9
	1,158,472,027	387,910,243	365,234,520	31.5
固定資産税・都市計画税	130,849	45,695	43,869	33.5
	9,806,679,516	2,330,886,300	2,213,482,300	22.6
軽自動車税(種別割)	49,269	10,371	10,002	20.3
	381,592,158	74,048,100	71,157,900	18.6
合 計	219,639	66,062	63,333	28.8
	11,346,743,701	2,792,844,643	2,649,874,720	23.4
国民健康保険税 (普通徴収)	99,102	30,076	28,605	28.9
	2,323,673,157	950,295,600	897,780,200	38.6
後期高齢者医療保険料 (普通徴収)	18,646	5,970	5,890	31.6
	339,792,281	153,114,600	150,808,900	44.4
介護保険料(普通徴収)	17,341	1,682	1,586	9.1
	177,038,365	20,198,600	19,266,500	10.9

※件数:期別納付書枚数

## (4) 令和2年度コンビニ・ペイジー・クレジット収納の状況(現年度のみ)

(単位:円、%)

区 分	全納付書数	調定額	納付数	納付額	利用率
市民税(普通徴収)	53,512	1,460,065,650	22,049	392,868,313	41.20
コンビニ収納			18,918	287,831,033	35.35
ペイジー収納			2,783	93,027,418	5.20
クレジット収納			348	12,009,862	0.65
固定資産税・都市計画税	230,237	10,017,728,300	58,445	1,900,099,431	25.38
コンビニ収納			46,474	1,147,329,378	20.19
ペイジー収納			10,878	686,135,953	4.72
クレジット収納			1,093	66,634,100	0.47
軽自動車税(種別割)	45,907	386,017,100	27,270	218,171,775	59.40
コンビニ収納			23,562	188,905,075	51.33
ペイジー収納			3,183	25,136,600	6.93
クレジット収納			525	4,130,100	1.14
国民健康保険税(普通徴収)	105,992	2,440,615,500	47,556	910,499,478	44.87
コンビニ収納			40,925	757,520,251	38.61
ペイジー収納			6,173	140,287,250	5.82
クレジット収納			458	12,691,977	0.43
後期高齢者医療保険料(普通徴収)	19,889	339,736,800	7,013	82,423,160	35.26
コンビニ収納			5,501	62,060,400	27.66
ペイジー収納			1,512	20,362,760	7.60
介護保険料(普通徴収)	18,575	188,010,100	9,393	100,265,698	50.57
コンビニ収納			7,756	82,370,702	41.76
ペイジー収納			1,637	17,894,996	8.81

## (5) 令和2年度不納欠損処分状況

(単位:円、%)

区 分	不納欠損処分件数			不納欠損処分金額			前年度 欠損額(B)	増減額 (A) - (B)	増減率 A/B
	即時	時効	計	即 時	時 効	計(A)			
市民税	20	467	487	1,241,895	32,747,217	33,989,112	28,867,252	5,121,860	117.7
法人市民税	12	16	28	2,184,802	2,686,100	4,870,902	4,090,300	780,602	119.1
固定資産税	43	476	519	13,700,709	45,891,673	59,592,382	63,036,138	△ 3,443,756	94.5
都市計画税				413,900	1,620,921	2,034,821	3,885,659	△ 1,850,838	52.4
軽自動車税(種別割)	8	332	340	128,900	3,275,340	3,404,240	3,319,085	85,155	102.6
入湯税	2	3	5	678,838	808,600	1,487,438	2,682,950	△ 1,195,512	55.4
市税合計	85	1,294	1,379	18,349,044	87,029,851	105,378,895	105,881,384	△ 502,489	99.5
国民健康保険税	9	753	762	718,050	112,902,418	113,620,468	98,052,306	15,568,162	115.9
後期高齢者医療保険料	1	65	66	500	1,082,900	1,083,400	1,502,960	△ 419,560	72.1
介護保険料	5	249	254	133,400	9,892,810	10,026,210	13,259,365	△ 3,233,155	75.6

※時効には、執行停止後3年経過も含む。

## 2 滞納整理状況

### (1) 令和2年度督促状発送状況

(単位:円、%)

区分	期別	納付書発送件数 (A)	督促状発送件数 (B)	督促税額	督促状発送 割合(B/A)	
市民税	普通徴収	1	16,754	2,490	34,198,944	14.86
		2	12,001	2,302	37,738,980	19.18
		3	11,887	2,338	40,240,401	19.67
		4	12,535	2,608	50,857,414	20.81
		随時	335	105	4,360,776	31.34
		計	53,512	9,843	167,396,514	18.39
	特別徴収	77,580	2,321	46,951,477	2.99	
法人市民税	毎月	4,673	188	13,754,400	4.02	
固定資産税 都市計画税	1	57,590	5,317	163,967,151	9.23	
	2	57,533	5,039	139,056,390	8.76	
	3	57,555	4,443	105,839,761	7.72	
	4	57,559	4,888	134,760,800	8.49	
	計	230,237	19,687	543,624,102	8.55	
軽自動車税(種別割)	全期	45,907	4,694	39,051,200	10.23	
合計		411,909	36,733	810,777,693	8.92	
国民健康保険税 (普通徴収)	1	13,969	2,879	61,951,280	20.61	
	2	13,650	2,833	51,043,200	20.75	
	3	13,808	2,801	51,899,020	20.29	
	4	12,800	2,747	51,432,020	21.46	
	5	12,773	2,587	49,910,340	20.25	
	6	12,744	2,583	50,568,820	20.27	
	7	12,634	2,712	55,115,028	21.47	
	8	12,603	2,639	59,401,060	20.94	
	随時	1,011	330	11,243,000	32.64	
	計	105,992	22,111	442,563,768	20.86	
後期高齢者医療保険料 (普通徴収)	1	2,575	398	4,472,700	15.46	
	2	2,669	387	3,801,000	14.50	
	3	3,013	454	5,000,000	15.07	
	4	2,140	292	3,612,000	13.64	
	5	2,208	246	3,117,500	11.14	
	6	2,289	257	3,314,800	11.23	
	7	2,319	267	3,351,300	11.51	
	8	2,434	283	3,579,050	11.63	
	随時	242	30	320,700	12.40	
	計	19,889	2,614	30,569,050	13.14	
介護保険料 (普通徴収)	1	2,992	687	6,414,600	22.96	
	2	3,112	699	6,516,080	22.46	
	3	3,279	697	6,654,700	21.26	
	4	2,717	554	5,541,940	20.39	
	5	2,843	596	6,137,400	20.96	
	6	3,221	632	6,906,000	19.62	
	随時	411	86	1,226,100	20.92	
	計	18,575	3,951	39,396,820	21.27	

## (2) 令和2年度催告書発送状況

(単位:件)

区分	発送回数	発送月	件数
集合催告書	年2回	7月・10月	18,806

## (3) 令和2年度休日納税相談の状況

(単位:件、円)

回数	実施日	来庁要請 件数	相談実績					休日納付額
			期日前	土	日	期日後	計	
1	令和2年 12月 19日(土) 20日(日)	142	39	5	4	23	71	4,699,638
計		142	39	5	4	23	71	4,699,638

## (4) 令和2年度滞納処分執行状況(差押)

(単位:件)

区分	動産	債権							小計	不動産	無体財産権	合計
		給与	年金	預貯金	生命保険	還付金	その他					
件数	15	155	58	641	267	157	51	1,329	60	12	1,416	

## (5) 令和2年度公売状況(インターネット公売含む。)

区分		公売公告件数	公売物件数	売却物件数	配当金額
動産	インターネット	8件	49件	27件	425,253円
	期日入札	0件	0件	0件	0円
不動産	インターネット	3件	7件	3件	10,933,978円
	期日入札	6件	6件	3件	7,242,000円
	期間入札	2件	2件	0件	0円
合計		19件	64件	33件	18,601,231円

### 3 納税貯蓄組合

#### (1) 納税貯蓄組合数の推移

(単位:件)

区分	黒磯地区	西那須野地区	塩原地区	計
平成28年度	3	3	5	11
平成29年度	3	3	5	11
平成30年度	1	1	5	7
令和元年度	1	0	5	6
令和2年度	0	0	3	3

図 1 2 地区別納税貯蓄組合数の推移

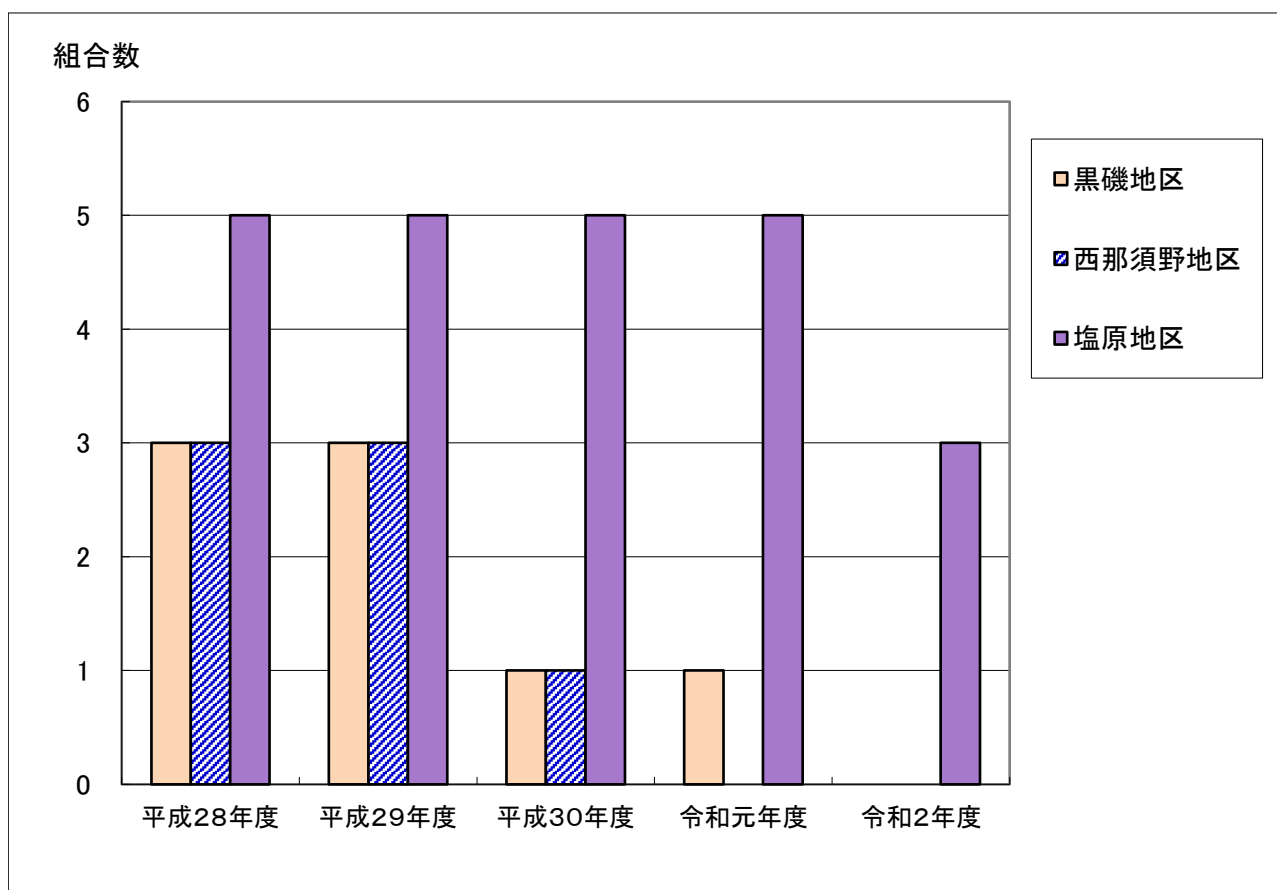

#### (2) 令和2年度納税貯蓄組合納付額

(単位:円、%)

区分	納税貯蓄組合納付額 A	総収入額 B	納付割合 A/B
市民税 (普通徴収)	281,245	1,928,964,256	0.01
固定資産税 都市計画税	2,547,000	9,806,679,516	0.03
軽自動車税 (種別割)	142,300	381,592,158	0.04
国民健康保険税 (普通徴収)	1,285,000	2,323,673,157	0.06
合計	4,255,545	14,440,909,087	0.03

## V 税証明

### 1 手数料

区分	手数料
所得証明、固定資産評価証明、固定資産公課証明、名寄帳記載事項証明、納税証明、その他の証明	1件 300円 1枚増すごとに100円増(1枚を1件として連記式で発行)
住宅用家屋証明	1件 1,300円
納税証明(車検用)	無料
課税台帳・地番図閲覧等	1時間 300円
所得証明(コンビニ交付)	1件 200円

### 2 交付件数

区分	所得証明	固定資産評価証明	固定資産公課証明	名寄帳記載事項証明	納税証明	その他の証明	住宅用家屋証明	納税証明(車検用)	課税台帳・地番図閲覧等	所得証明(コンビニ交付)	
4月	件数(件)	593	1,385	80	23	384	25	42	605	164	45
	金額(円)	177,900	448,900	25,500	8,200	122,100	7,500	54,600	0	49,800	9,000
5月	件数(件)	595	776	197	40	247	39	37	438	159	43
	金額(円)	178,500	249,900	62,500	13,700	77,400	11,700	48,100	0	47,400	8,600
6月	件数(件)	1,736	853	160	27	335	42	50	517	276	78
	金額(円)	520,800	280,200	48,700	9,700	103,800	12,600	65,000	0	82,800	15,600
7月	件数(件)	1,236	708	132	30	254	27	47	385	256	65
	金額(円)	370,800	225,500	41,400	9,000	80,200	8,000	61,100	0	77,400	13,000
8月	件数(件)	956	711	163	42	276	25	39	380	214	33
	金額(円)	286,800	228,800	50,600	13,500	87,500	7,500	50,700	0	64,500	6,600
9月	件数(件)	871	676	137	31	266	23	54	463	246	62
	金額(円)	261,300	219,600	41,900	11,500	83,300	6,900	70,200	0	73,800	12,400
10月	件数(件)	866	846	164	31	279	36	42	482	307	48
	金額(円)	259,800	275,800	49,700	11,100	87,600	10,900	54,600	0	96,600	9,600
11月	件数(件)	704	644	144	39	229	17	37	474	235	39
	金額(円)	211,200	206,500	44,800	14,800	71,800	5,100	48,100	0	70,500	7,800
12月	件数(件)	591	728	138	34	284	25	62	446	339	22
	金額(円)	177,300	239,300	42,200	12,100	93,400	7,500	80,600	0	101,700	4,400
1月	件数(件)	619	611	142	41	401	29	40	568	359	63
	金額(円)	185,700	204,100	44,700	14,400	139,300	8,700	52,000	0	108,300	12,600
2月	件数(件)	815	636	141	23	247	32	41	611	287	54
	金額(円)	244,500	203,400	45,600	7,700	77,200	9,600	53,300	0	86,100	10,800
3月	件数(件)	774	683	113	37	342	23	57	802	278	48
	金額(円)	232,200	220,800	38,000	14,700	108,300	6,900	74,100	0	83,400	9,600
計	件数(件)	10,356	9,257	1,711	398	3,544	343	548	6,171	3,120	600
	金額(円)	3,106,800	3,002,800	535,600	140,400	1,131,900	102,900	712,400	0	942,300	120,000

(R2-決算)

図 1 3 月別交付件数



図 1 4 種類別交付件数



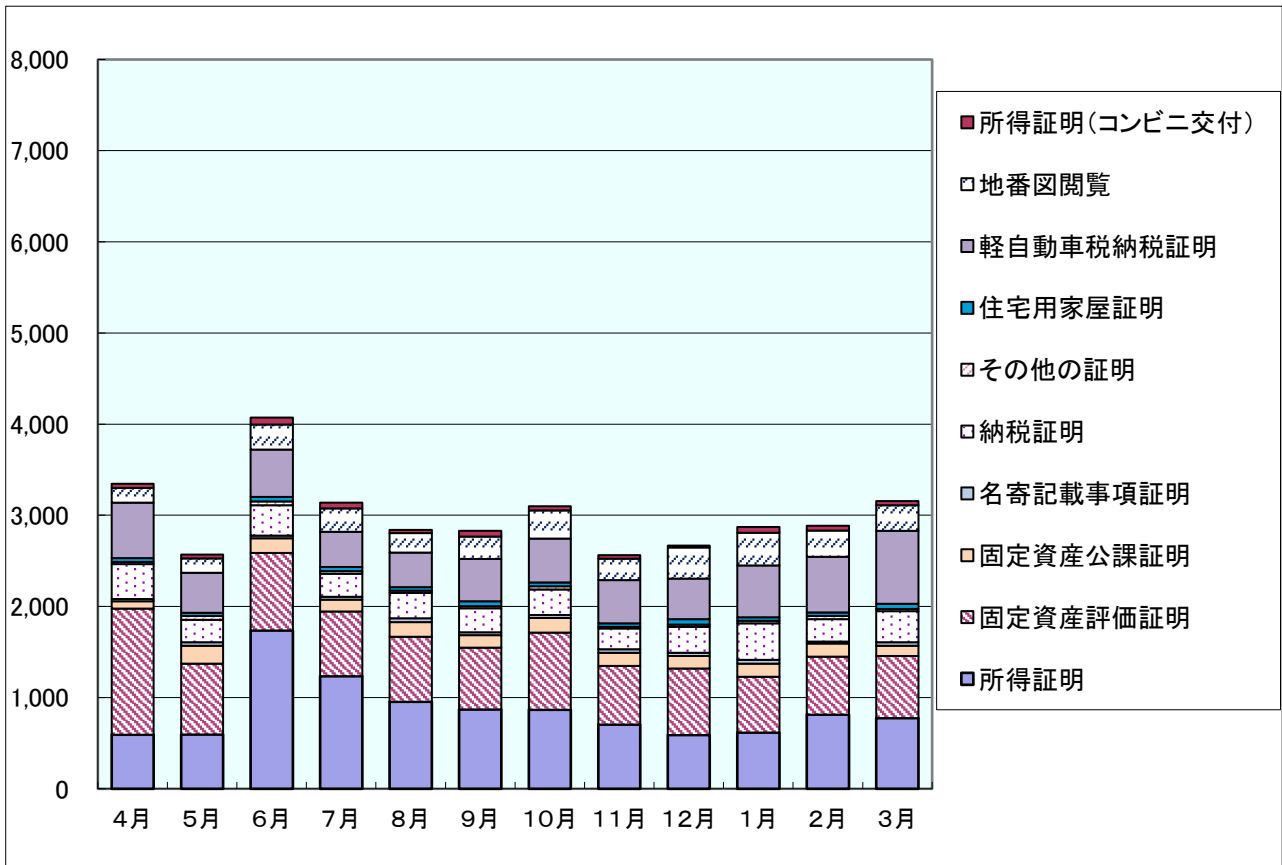
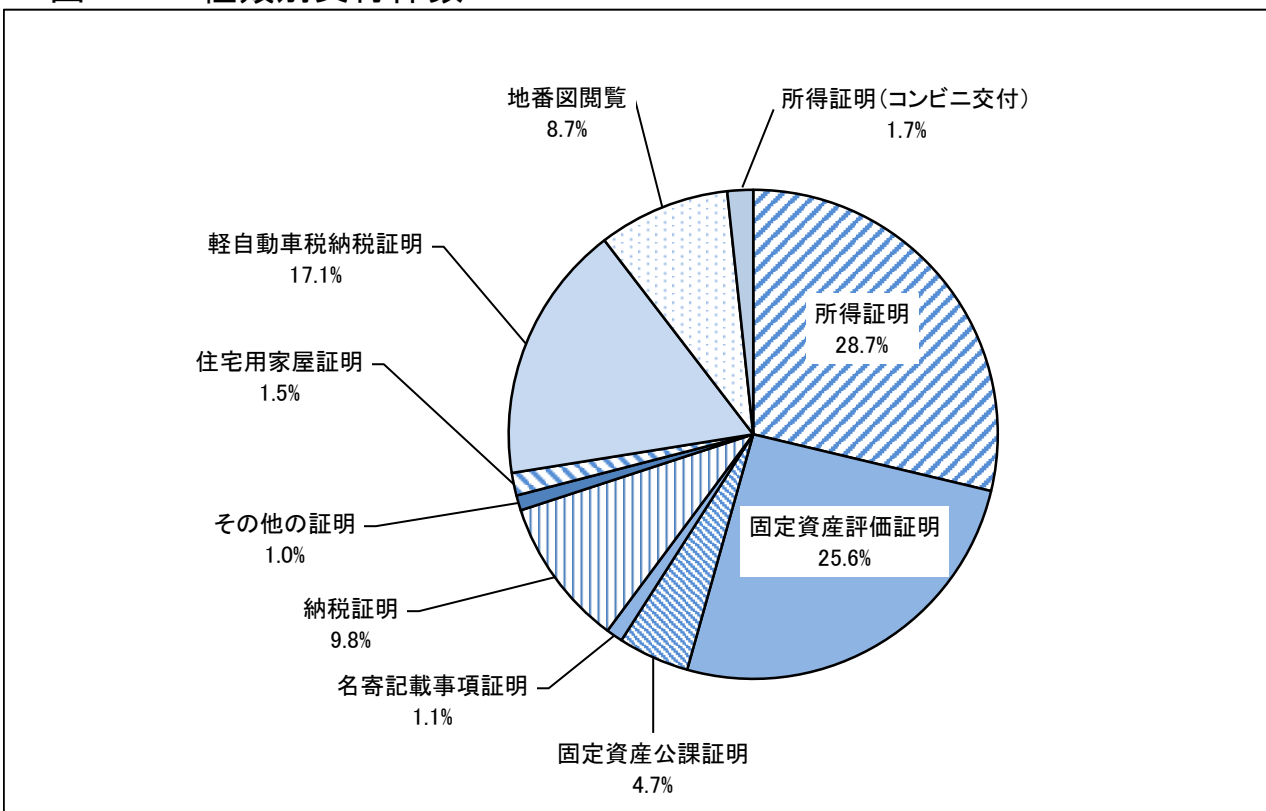

## 税 務 概 要

編集・発行 / 那須塩原市総務部課税課  
令和3年10月

- ◆本庁課税課 収税課  
〒325-8501  
那須塩原市共墾社108番地2  
課税課 TEL (0287) 62 - 7179  
E-mail [k-kazei@city.nasushiobara.lg.jp](mailto:k-kazei@city.nasushiobara.lg.jp)  
収税課 TEL (0287) 62 - 7123  
E-mail [k-shuuzei@city.nasushiobara.lg.jp](mailto:k-shuuzei@city.nasushiobara.lg.jp)
- ◆西那須野支所総務税務課  
〒329-2792  
那須塩原市あたご町2番3号  
TEL (0287) 37 - 5101  
E-mail [n-soumuzeimu@city.nasushiobara.lg.jp](mailto:n-soumuzeimu@city.nasushiobara.lg.jp)
- ◆塩原支所総務福祉課  
〒329-2993  
那須塩原市中塩原1番地2  
TEL (0287) 32 - 2911  
E-mail [s-soumufukushi@city.nasushiobara.lg.jp](mailto:s-soumufukushi@city.nasushiobara.lg.jp)



人がつながり新しい力が湧きあがるまち

那 須 塩 原