

# 令和2年度

## 税務概要

---



那須塩原市ブランドキャラクター みるひい

## 那須塩原市



# 目 次

## I 那須塩原市の概要

1	位置及び面積	1
2	沿革	1
3	人口及び世帯数	2
	(1) 人口及び世帯数の推移	2
	(2) 産業別15歳以上就業者数	2
4	財政	3
	(1) 令和2年度一般会計当初予算	3
	図1 令和2年度当初予算の構成	4
	(2) 令和元年度一般会計歳入歳出予算及び決算	5
	(3) 一般会計における市税収入の割合	6
	図2 一般会計における市税収入割合の推移	6
5	那須塩原市行政組織機構図	7

## II 税制概要

1	税務機構と事務分掌	8
2	税務職員数	8
3	調定額の構成比及び収納率の推移	9
4	納税義務者数の推移	10
5	市民1人当たりの市税納付額	10
	図3 納税義務者及び現年度分調定額の推移	11
6	徴税費	12
7	令和2年度税率及び納期一覧	13

## III 賦課の状況

1	市民税	
	(1) 個人市民税	16
	ア 個人市県民税調定額	16
	イ 納税義務者数	16
	ウ 所得の種類別課税状況	16
	エ 所得割及び所得割納税義務者数の推移	16
	オ 課税標準段階別納税義務者数及び所得割額	17
	カ 所得の種類別合計所得金額等の推移	18
	(2) 法人市民税	18
	ア 納税義務者数及び調定額の推移	18
	イ 均等割税率区分による納税義務者数	19
	ウ 産業別納税義務者数	19

2	固定資産税	
(1)	課税状況	20
(2)	土地の地目別地積	20
(3)	土地の評価概要	20
	図4 課税土地の地目別割合	21
(4)	宅地の評価概要	22
(5)	家屋の概要	22
(6)	家屋の評価概要(木造)	23
(7)	新增築家屋の状況(木造)	23
(8)	家屋の評価概要(非木造)	24
(9)	新增築家屋の状況(非木造)	24
(10)	家屋の軽減状況(法附則第15条の6等関係)	24
(11)	減少分家屋の状況	25
(12)	償却資産の価格等	25
(13)	償却資産の納税義務者数等	25
(14)	国有資産等所在市町村交付金	25
3	都市計画税	
(1)	都市計画区域及び課税区域	26
(2)	課税状況	26
4	市たばこ税	
(1)	調定額等の推移	27
5	入湯税	
(1)	入湯客数及び調定額の推移	27
	図5 市たばこ税及び入湯税の調定額等の推移	27
6	軽自動車税	
(1)	環境性能割	
	ア 取得台数及び調定額	28
(2)	種別割	
	ア 年度別課税状況の推移	29
7	国民健康保険税	
(1)	令和2年度国民健康保険特別会計当初予算額	32
	図6 令和元年度国民健康保険特別会計予算の構成	33
(2)	令和元年度国民健康保険特別会計決算状況	34
(3)	当初調定額等の比較	35
(4)	当初調定額の推移	36
	図7 当初調定額の推移	36
(5)	令和2年度税率	36
8	後期高齢者医療保険料	
(1)	令和2年度後期高齢者医療特別会計当初予算額	37
(2)	令和元年度後期高齢者医療特別会計決算状況	37

(3) 保険料率	38
(4) 当初調定額等	38
(5) 令和2年度当初調定額の内訳	38
(6) 調定額の推移	39
図8 最終調定額の推移	39
9 介護保険料	
(1) 令和2年度介護保険特別会計当初予算額	40
図9 令和2年度介護保険特別会計予算の構成	40
(2) 令和元年度介護保険特別会計決算状況	41
(3) 保険料段階(第1号被保険者)	42
(4) 令和2年度賦課状況(当初)	43
(5) 介護保険料(第1号被保険者)調定額の推移	43
図10 介護保険料(第1号被保険者)最終調定額の推移	43
<b>IV 収税</b>	
1 収納状況	
(1) 令和元年度市税収納状況	44
(2) 市税収納率の推移	45
図11・12・13 市税収納率の推移	46
(3) 令和元年度口座振替による市税収納状況	47
(4) 令和元年度コンビニ・ペイジー・クレジット収納の状況	47
(5) 令和元年度不納欠損処分状況	48
2 滞納整理状況	
(1) 令和元年度督促状発送状況	49
(2) 令和元年度催告書発送状況	50
(3) 令和元年度自動電話催告の状況	50
(4) 令和元年度休日納税相談の状況	50
(5) 令和元年度滞納処分執行状況	50
(6) 令和元年度公売状況	50
3 納税貯蓄組合	
(1) 納税貯蓄組合数の推移	51
図14 地区別納税貯蓄組合数の推移	51
(2) 令和元年度納税貯蓄組合納付額	51
<b>V 税証明</b>	
1 交付件数及び手数料	52
図15 月別交付件数	53
図16 種類別交付件数	53



# I 那須塩原市の概要

## 1 位置及び面積



◎市役所の位置  
 北緯 36度57分27秒  
 東経 140度02分57秒  
 標高 294.37m

◎市の面積 592.74 km<sup>2</sup>

本市は、栃木県の北部に位置し、東京都から150km圏、宇都宮市からは約50kmの距離にあり、広大な那須野が原の北西一帯を占めています。

市域の北西部は那須火山帯の山岳部で、面積の約2分の1を占め、塩原温泉郷と板室温泉、三斗小屋温泉の温泉地を有します。南東部は、那珂川や箒川などにより形成された複合扇状地で、扇中央部には本州有数の酪農地帯、扇端部には田園地帯が広がっています。

また、南西から北東にかけてJR東北新幹線、JR宇都宮線、東北縦貫自動車道及び国道4号の幹線道が縦貫しており、JR西那須野駅、JR那須塩原駅、JR黒磯駅を中心に市街地が広がっています。

## 2 沿革

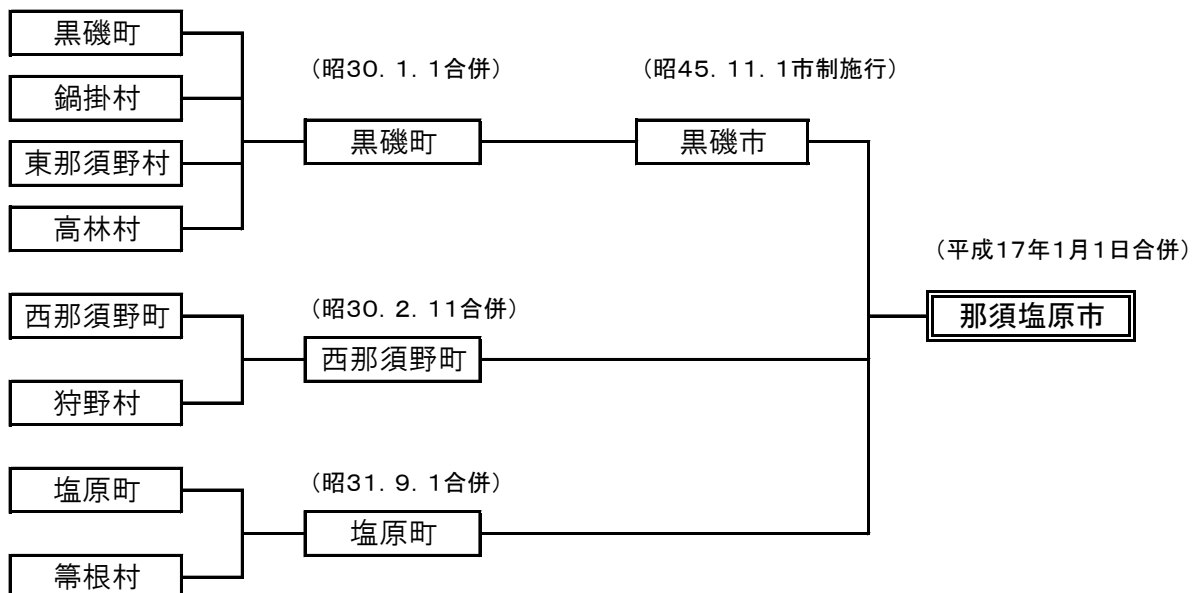

### 3 人口及び世帯数

#### (1) 人口及び世帯数の推移

(単位:人、世帯)

区 分		平成28年	平成29年	平成30年	平成31年	令和2年
人 口	男	57,892	57,888	57,821	57,792	57,782
	女	58,786	58,622	58,457	58,154	58,057
	計	116,678	116,510	116,278	115,946	115,839
世 帯 数		45,744	46,236	46,804	47,378	48,158
1世帯当たりの人口		2.55	2.52	2.48	2.45	2.41

(各年4月1日現在の毎月人口)

#### (2) 産業別15歳以上就業者数

(単位:人、%)

区 分	就業者数	構成比	内 訳			
			男		女	
			就業者数	構成比	就業者数	構成比
第1次産業	3,912	6.53	2,296	6.84	1,616	6.15
農業	3,800	6.34	2,199	6.55	1,601	6.09
林業	99	0.17	87	0.26	12	0.05
漁業	13	0.02	10	0.03	3	0.01
第2次産業	18,344	30.64	13,483	40.14	4,861	18.50
鉱業	41	0.07	30	0.09	11	0.04
建設業	4,648	7.76	3,943	11.74	705	2.68
製造業	13,655	22.81	9,510	28.31	4,145	15.78
第3次産業	34,836	58.19	16,172	48.14	18,664	71.02
電気・ガス・熱供給・水道業	281	0.47	247	0.73	34	0.13
運輸・通信業	2,563	4.28	2,199	6.54	364	1.39
卸売・小売業	7,876	13.16	3,354	9.99	4,522	17.20
金融・保険業	844	1.41	332	0.99	512	1.95
不動産業	786	1.31	477	1.42	309	1.18
サービス業	20,860	34.84	8,446	25.14	12,414	47.23
公務	1,626	2.72	1,117	3.33	509	1.94
分類不能な産業	2,777	4.64	1,639	4.88	1,138	4.33
合 計	59,869	100.00	33,590	100.00	26,279	100.00

(平成27年国勢調査)



#### 4 財政

##### (1) 令和2年度一般会計当初予算

(単位:千円、%)

歳 入				歳 出			
款	科 目	予算額	構成比	款	科 目	予算額	構成比
1	市税	18,795,742	38.0	1	議会費	345,193	0.7
2	地方譲与税	421,240	0.9	2	総務費	4,235,624	8.6
3	利子割交付金	5,000	0.0	3	民生費	18,060,684	36.4
4	配当割交付金	40,000	0.1	4	衛生費	6,395,786	12.9
5	株式等譲渡所得割交付金	13,000	0.0	5	労働費	10,755	0.0
6	法人事業税交付金	140,000	0.3	6	農林水産業費	1,562,407	3.2
7	地方消費税交付金	2,500,000	5.0	7	商工費	2,111,738	4.3
8	ゴルフ場利用税交付金	34,000	0.1	8	土木費	4,262,985	8.6
9	環境性能割交付金	72,500	0.1	9	消防費	2,064,416	4.2
10	地方特例交付金	60,000	0.1	10	教育費	6,111,554	12.3
11	地方交付税	4,730,000	9.5	11	災害復旧費	3	0.0
12	交通安全対策特別交付金	13,000	0.0	12	公債費	4,288,852	8.7
13	分担金及び負担金	194,656	0.4	13	諸支出金	3	0.0
14	使用料及び手数料	805,021	1.6	14	予備費	50,000	0.1
15	国庫支出金	7,879,575	15.9				
16	県支出金	3,788,729	7.7				
17	財産収入	129,334	0.3				
18	寄附金	260,285	0.5				
19	繰入金	2,309,333	4.7				
20	繰越金	500,000	1.0				
21	諸収入	1,915,285	3.9				
22	市債	4,893,300	9.9				
歳 入 合 計		49,500,000	100.0	歳 出 合 計		49,500,000	100.0

図1 令和2年度当初予算の構成

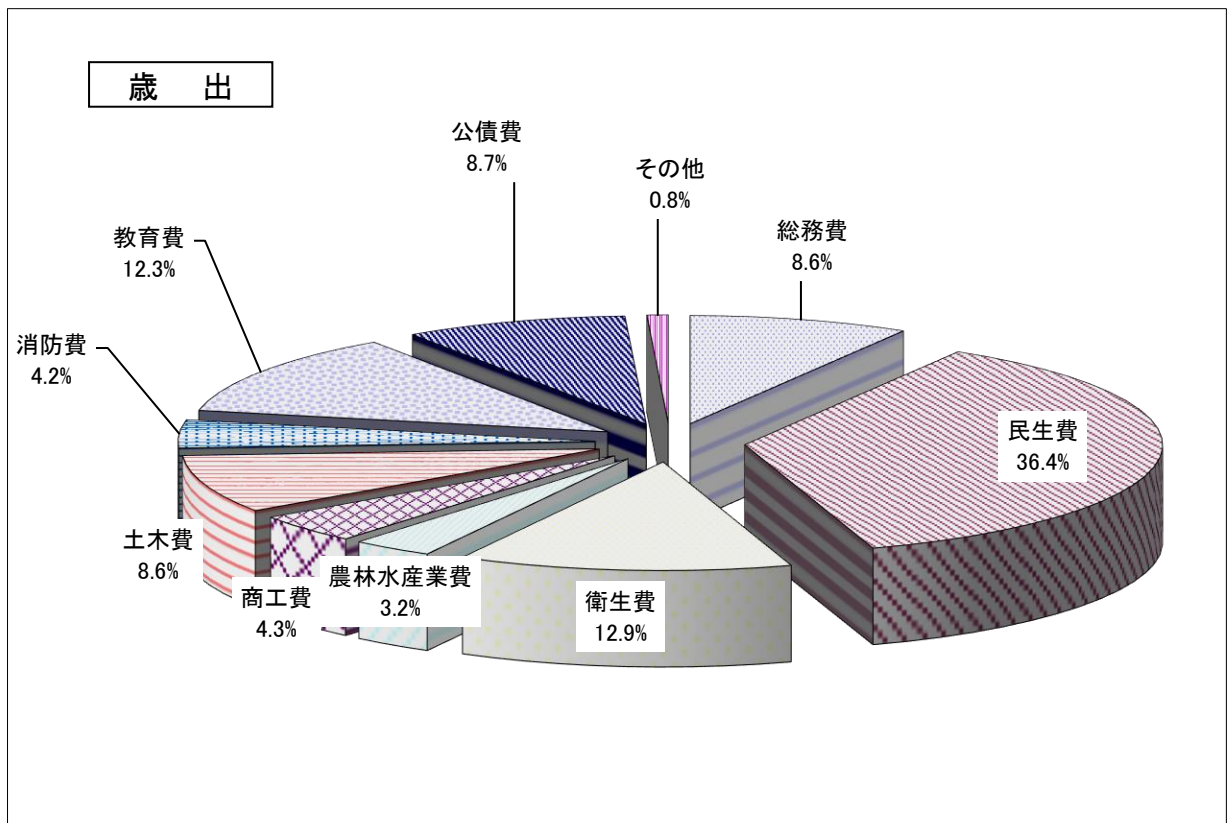
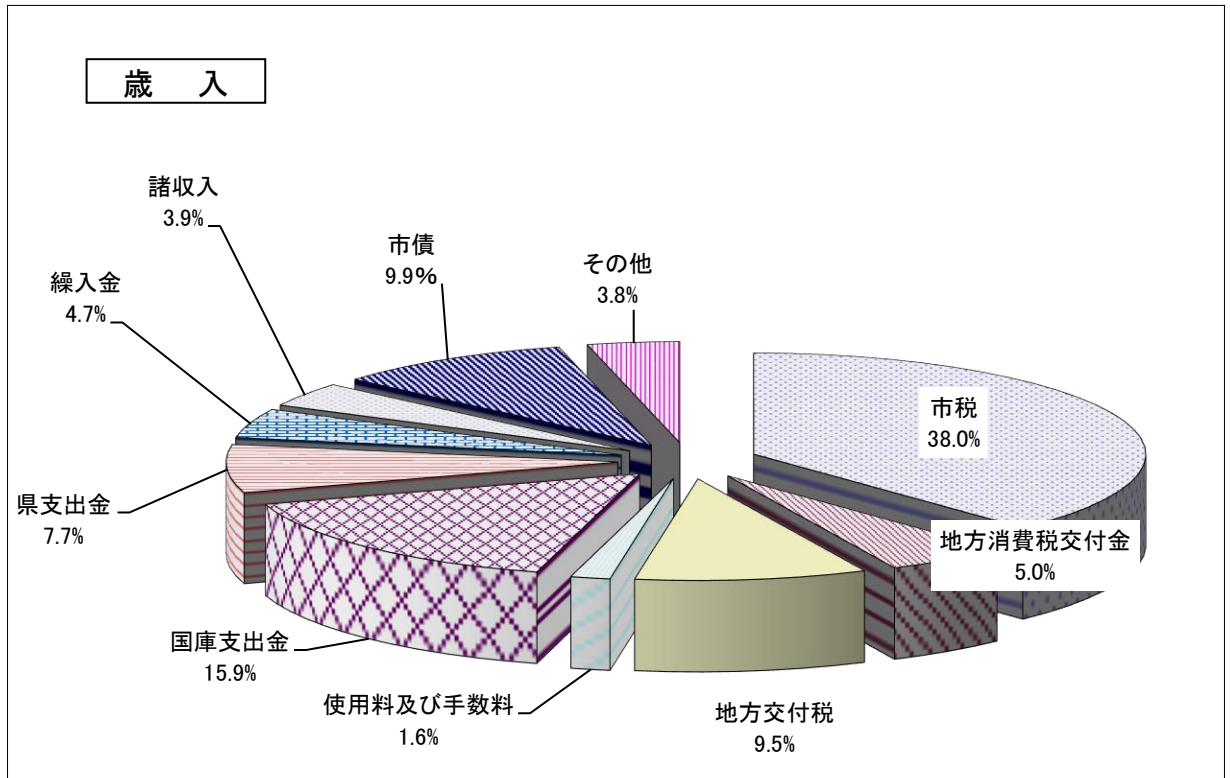

(2) 令和元年度一般会計歳入歳出予算及び決算

◆ 歳 入

(単位:円、%)

款	科 目	予 算 現 額	決 算 額	構 成 比
1	市税	19,052,301,000	19,852,771,945	37.5
2	地方譲与税	435,348,000	435,347,043	0.8
3	利子割交付金	9,765,000	9,765,000	0.0
4	配当割交付金	61,273,000	61,273,000	0.1
5	株式等譲渡所得割交付金	42,488,000	42,488,000	0.1
6	地方消費税交付金	2,143,042,000	2,143,042,000	4.1
7	ゴルフ場利用税交付金	35,926,000	35,926,970	0.1
8	自動車取得税交付金	67,701,000	67,701,795	0.1
9	地方特例交付金	301,152,000	301,152,000	0.6
10	地方交付税	5,291,959,000	5,291,959,000	10.0
11	交通安全対策特別交付金	11,905,000	11,905,000	0.0
12	分担金及び負担金	293,686,000	300,988,769	0.6
13	使用料及び手数料	895,820,000	901,512,892	1.7
14	国庫支出金	8,567,646,000	7,852,819,209	14.8
15	県支出金	4,128,483,000	3,625,803,140	6.8
16	財産収入	104,990,000	120,988,774	0.2
17	寄附金	443,843,000	454,260,978	0.9
18	繰入金	2,124,742,000	2,110,231,969	4.0
19	繰越金	2,494,679,232	2,494,679,388	4.7
20	諸収入	2,300,591,000	2,141,696,532	4.0
21	市債	5,571,000,000	4,727,300,000	8.9
22	環境性能割交付金	21,302,000	21,302,000	0.0
歳 入 合 計		54,399,642,232	53,004,915,404	100.0

◆ 歳 出

(単位:円、%)

款	科 目	予 算 現 額	決 算 額	構 成 比
1	議会費	343,530,000	330,134,755	0.7
2	総務費	6,314,975,000	5,981,942,788	11.9
3	民生費	17,741,927,216	16,986,110,142	33.9
4	衛生費	4,454,739,000	3,958,541,339	7.9
5	労働費	10,322,000	7,916,018	0.0
6	農林水産業費	2,082,542,175	1,722,267,192	3.4
7	商工費	2,630,198,000	2,138,932,652	4.3
8	土木費	7,077,324,657	6,122,050,631	12.2
9	消防費	2,206,618,000	2,179,843,084	4.4
10	教育費	6,712,997,400	6,113,610,255	12.2
11	災害復旧費	248,904,000	100,632,510	0.2
12	公債費	4,529,403,000	4,445,203,013	8.9
13	諸支出金	3,000	0	0.0
14	予備費	46,158,784	0	0.0
歳 出 合 計		54,399,642,232	50,087,184,379	100.0

### (3) 一般会計における市税収入の割合

(単位:千円、%)

年度	一般会計歳入総額 A	市税決算額 B	徴税费決算額 C	B/A	C/B
平成27年度	49,898,641	18,629,681	502,563	37.3	2.7
平成28年度	47,330,270	18,858,925	579,256	39.8	3.1
平成29年度	50,302,386	19,565,451	554,637	38.9	2.8
平成30年度	51,824,207	19,363,722	518,596	37.4	2.7
令和元年度	53,004,915	19,852,772	565,869	37.5	2.9

図2 一般会計における市税収入割合の推移

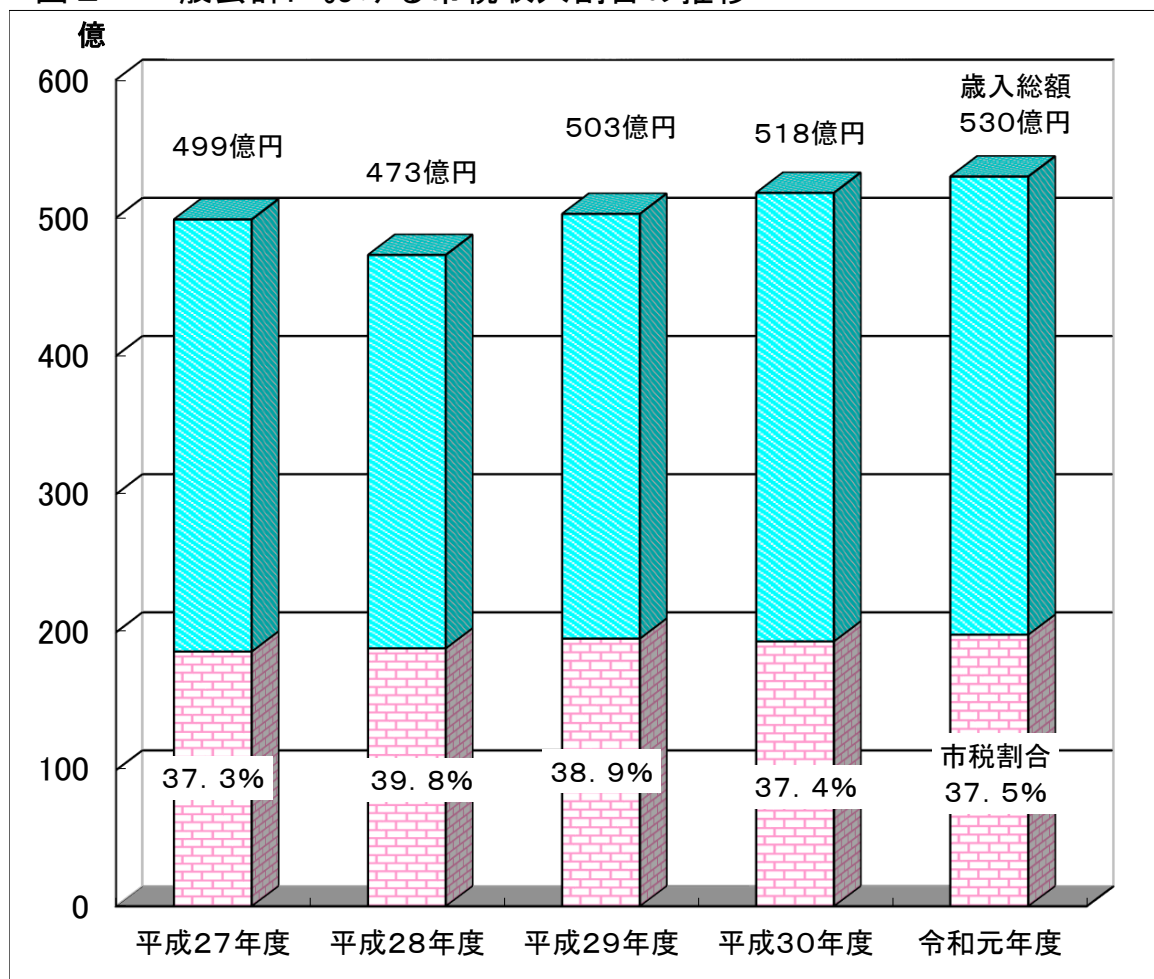

那須塩原市行政組織機構図

令和2(2020)年4月1日現在

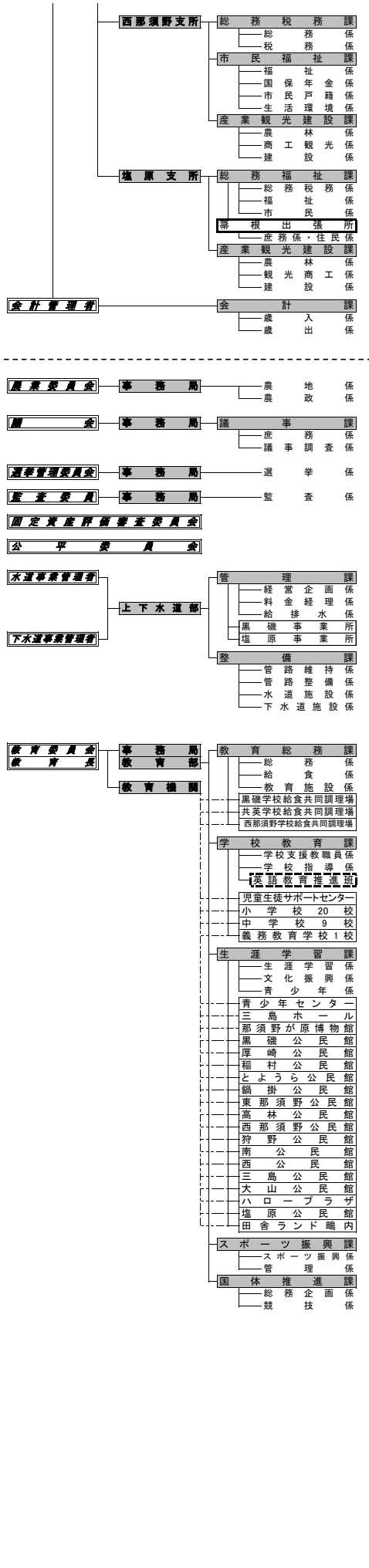
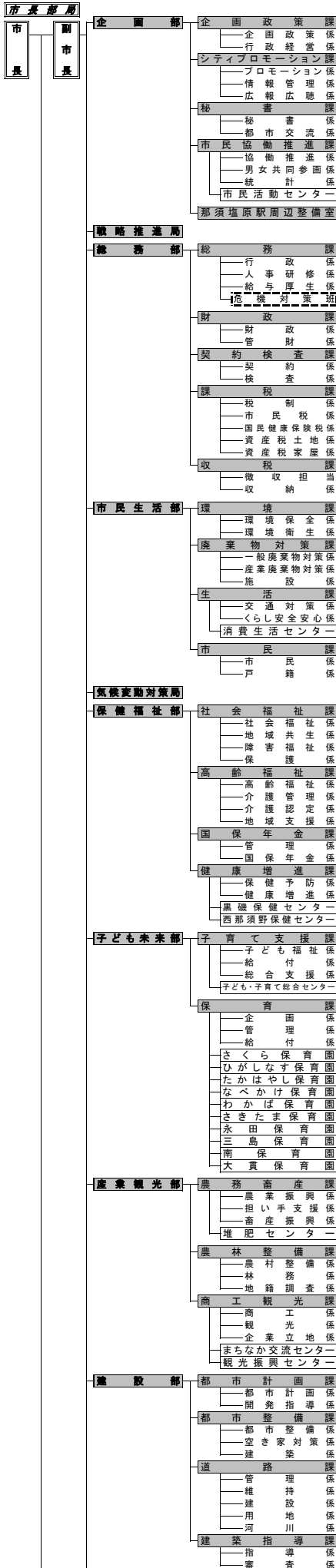

【凡例】

- 課
- 班
- 施設
- 出張所
- 事業所

※掲載の施設は職員が配置されている施設です。指定管理者や特別職の職員で非常勤のものが勤務している施設は除きます。

## II 税制概要

### 1 税務機構と事務分掌

(2年度)

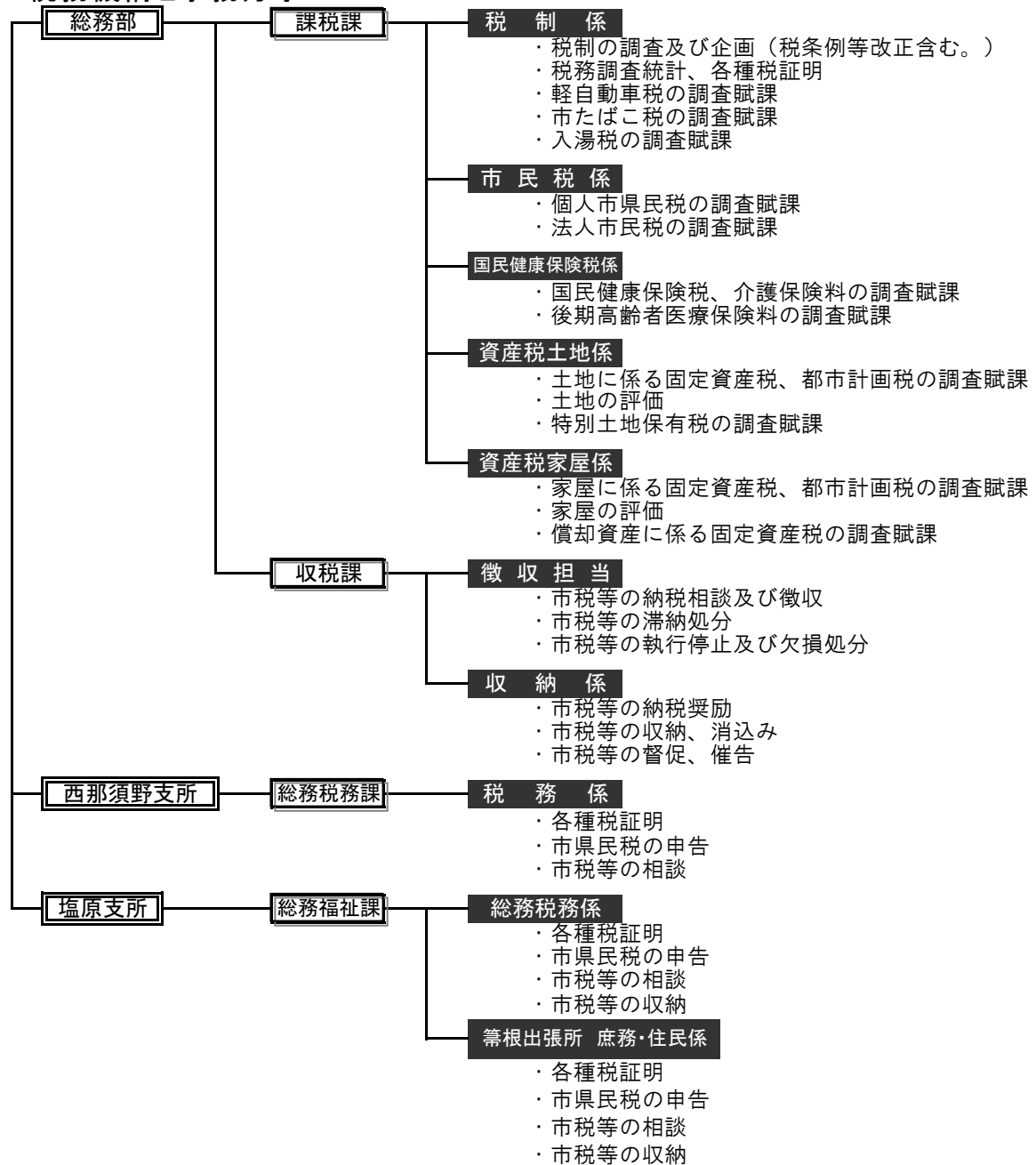

### 2 税務職員数

( )は係長兼務の補佐を含む人数

課	係	課長等	係長	副主幹	主査	主任	主事	係計	課計
課税課	税制係	1 (2)	1		1		3	5	38
	市民税係		1		2		7	10	
	国民健康保険税係		1				5	6	
	資産税土地係		1		4	1	1	7	
	資産税家屋係		1				8	9	
	計		5		7	1	24	37	
収税課	徴収担当	1 (2)		2	2	2	7	13	18
	収納係		1		1	1	4		
	計		1	2	3	3	8	17	
西那須野支所 総務税務課	税務係	1	1		2		5	8	9
塩原支所 総務福祉課	総務税務係	1 (2)	1		3		1	5	6
	籌根出張所 庶務・住民係	1	1		2			3	4
合計		5 (8)	9	2	17	4	38	70	75

### 3 調定額の構成比及び収納率の推移(滞納繰越分を含む。)

(単位:千円、%)

区 分	平成26年度				平成27年度			
	調定額	構成比	決算額	収納率	調定額	構成比	決算額	収納率
(1) 市民税	8,465,642	39.8	7,807,997	92.2	8,139,747	39.4	7,548,480	92.7
個人市民税	6,335,751	29.8	5,709,788	90.1	6,303,086	30.5	5,740,943	91.1
法人市民税	2,129,891	10.0	2,098,209	98.5	1,836,661	8.9	1,807,537	98.4
(2) 固定資産税	10,655,356	50.0	9,269,209	87.0	10,414,683	50.3	9,101,899	87.4
固定資産税	10,571,259	49.6	9,185,112	86.9	10,330,755	49.9	9,017,971	87.3
交・納付金	84,097	0.4	84,097	100.0	83,928	0.4	83,928	100.0
(3) 軽自動車税	293,506	1.4	258,956	88.2	301,699	1.5	267,156	88.6
環境性能割	0	0.0	0	0.0	0	0.0	0	0.0
種別割	293,506	1.4	258,956	88.2	301,699	1.5	267,156	88.6
(4) 市たばこ税	1,133,059	5.3	1,133,059	100.0	1,112,647	5.4	1,112,647	100.0
(5) 特別土地保有税	0	0.0	0	0.0	0	0.0	0	0.0
(6) 入湯税	152,826	0.7	137,069	89.7	154,534	0.7	135,445	87.6
(7) 都市計画税	592,276	2.8	486,448	82.1	562,751	2.7	464,054	82.5
市税合計	21,292,665	100.0	19,092,738	89.7	20,686,061	100.0	18,629,681	90.1

区 分	平成28年度				平成29年度			
	調定額	構成比	決算額	収納率	調定額	構成比	決算額	収納率
(1) 市民税	7,956,864	38.5	7,417,533	93.2	8,483,291	40.0	8,019,371	94.5
個人市民税	6,341,500	30.7	5,832,087	92.0	6,367,937	30.0	5,934,715	93.2
法人市民税	1,615,364	7.8	1,585,446	98.1	2,115,354	10.0	2,084,656	98.5
(2) 固定資産税	10,564,110	51.1	9,435,055	89.3	10,610,005	50.1	9,582,470	90.3
固定資産税	10,481,067	50.7	9,352,012	89.2	10,529,498	49.7	9,501,963	90.2
交・納付金	83,043	0.4	83,043	100.0	80,507	0.4	80,507	100.0
(3) 軽自動車税	367,301	1.8	328,237	89.4	383,441	1.8	344,379	89.8
環境性能割	0	0.0	0	0.0	0	0.0	0	0.0
種別割	367,301	1.8	328,237	89.4	383,441	1.8	344,379	89.8
(4) 市たばこ税	1,076,023	5.2	1,076,023	100.0	1,016,971	4.8	1,016,971	100.0
(5) 特別土地保有税	0	0.0	0	0.0	0	0.0	0	0.0
(6) 入湯税	152,439	0.7	138,185	90.6	147,425	0.7	130,692	88.6
(7) 都市計画税	551,972	2.7	463,892	84.0	552,435	2.6	471,568	85.4
市税合計	20,668,709	100.0	18,858,925	91.2	21,193,568	100.0	19,565,451	92.3

区 分	平成30年度				令和元年度			
	調定額	構成比	決算額	収納率	調定額	構成比	決算額	収納率
(1) 市民税	8,287,219	39.9	7,893,902	95.3	8,515,253	40.5	8,197,726	96.3
個人市民税	6,485,666	31.2	6,123,216	94.4	6,637,309	31.6	6,349,906	95.7
法人市民税	1,801,553	8.7	1,770,686	98.3	1,877,944	8.9	1,847,820	98.4
(2) 固定資産税	10,422,805	50.1	9,510,048	91.2	10,409,005	49.5	9,657,457	92.8
固定資産税	10,341,602	49.7	9,428,845	91.2	10,326,937	49.1	9,575,389	92.7
交・納付金	81,203	0.4	81,203	100.0	82,068	0.4	82,068	100.0
(3) 軽自動車税	396,628	1.9	361,055	91.0	408,523	1.9	377,691	92.5
環境性能割	0	0.0	0	0.0	3,667	0.0	3,667	100.0
種別割	396,628	1.9	361,055	91.0	404,856	1.9	374,024	92.4
(4) 市たばこ税	1,002,640	4.8	1,002,640	100.0	1,014,728	4.8	1,014,728	100.0
(5) 特別土地保有税	0	0.0	0	0.0	0	0.0	0	0.0
(6) 入湯税	149,083	0.7	131,677	88.3	145,925	0.7	130,036	89.1
(7) 都市計画税	535,398	2.6	464,399	86.7	532,035	2.5	475,133	89.3
市税合計	20,793,773	100.0	19,363,721	93.1	21,025,469	100.0	19,852,771	94.4



#### 4 納税義務者数の推移

(単位:人)

区 分	市 民 税		固定資産税	軽自動車税 (種別割)	都市計画税
	個 人	法 人			
平成27年度	60,662	3,165	57,070	34,844	22,491
平成28年度	61,766	3,173	57,299	35,236	22,604
平成29年度	62,483	3,173	57,504	35,460	22,702
平成30年度	63,227	3,158	57,342	35,514	22,809
令和元年度	63,838	3,220	57,620	35,656	22,924
令和2年度	64,361	3,228	57,886	35,746	23,079

(2-課税状況等の調) (2-4月1日データ) (2-5月賦課データ) (2-7月賦課データ) (2-5月賦課データ)

#### 5 市民1人当たりの市税納付額

(単位:円)

区 分	平成27年度	平成28年度	平成29年度	平成30年度	令和元年度
人口(人)	116,802	116,678	116,510	116,278	115,946
市 税	159,498	161,631	168,103	166,529	171,226
普通税	154,365	156,471	162,925	161,403	166,006
市民税	64,626	63,572	68,830	67,888	70,703
個人	49,151	49,984	50,937	52,660	54,766
法人	15,475	13,588	17,893	15,228	15,937
固定資産税	77,926	80,864	82,410	81,787	83,293
土地・家屋・償却資産	77,207	80,152	81,718	81,089	82,585
交付金・納付金	719	712	692	698	708
軽自動車税	2,287	2,813	2,956	3,105	3,258
環境性能割	0	0	0	0	32
種別割	2,287	2,813	2,956	3,105	3,226
市たばこ税	9,526	9,222	8,729	8,623	8,752
目的税	5,133	5,160	5,178	5,126	5,220
入湯税	1,160	1,184	1,122	1,132	1,122
都市計画税	3,973	3,976	4,056	3,994	4,098

(元-決算)



図3 納税義務者及び現年度分調定額の推移

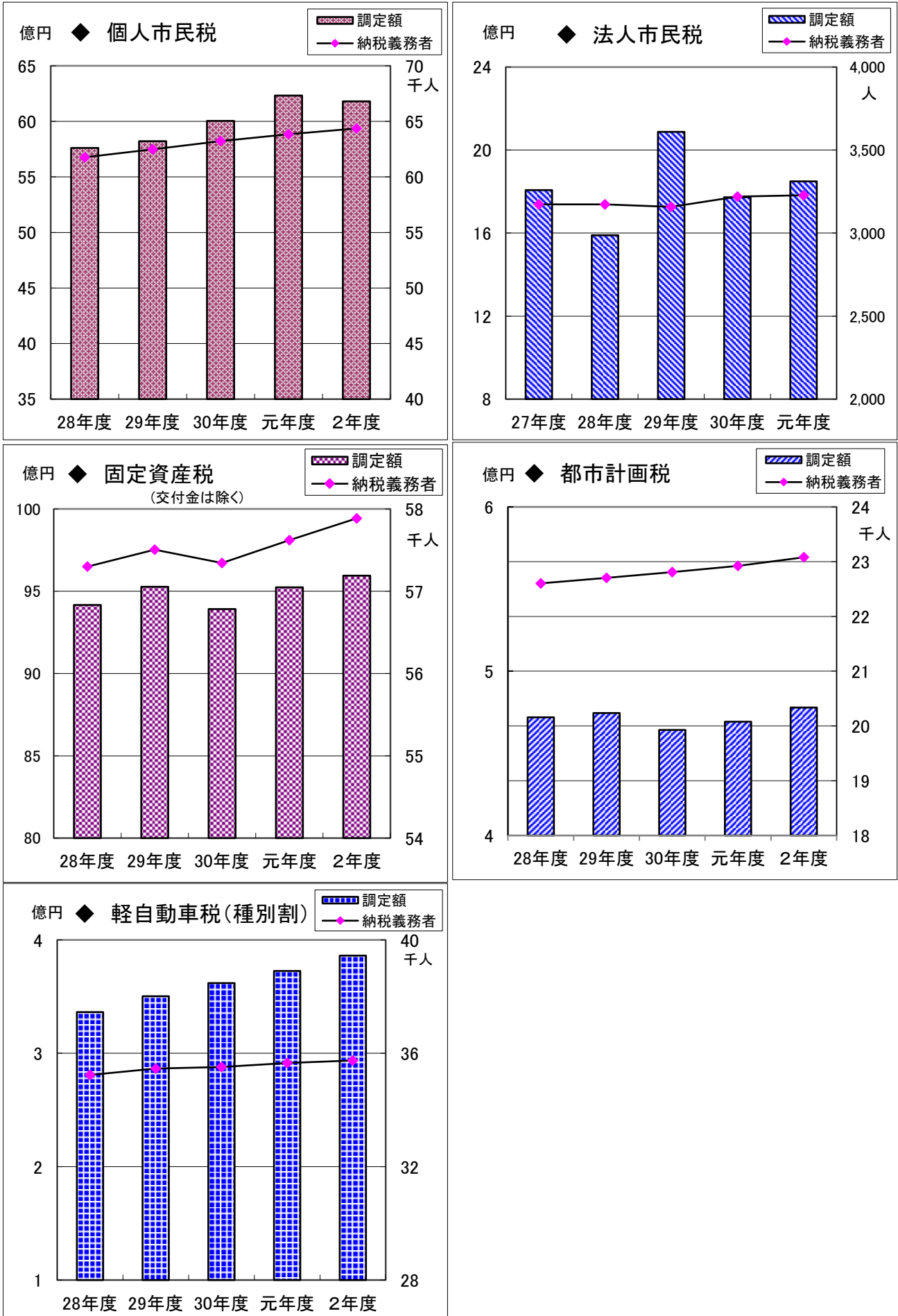

## 6 徴税費

(単位:千円)

区分		平成27年度	平成28年度	平成29年度	平成30年度	令和元年度	
税収入額	市 税 A	18,629,681	18,858,925	19,565,450	19,363,722	19,852,772	
	個人の県民税	3,818,477	3,878,887	3,947,067	4,072,672	4,223,443	
	計 B	22,448,158	22,737,812	23,512,517	23,436,394	24,076,215	
徴 税 費	人 件 費	基 本 給	204,783	206,383	210,042	204,685	199,636
		諸 手 当	115,582	123,910	138,212	131,859	122,352
		そ の 他	57,019	58,317	64,302	62,267	60,408
		小 計 (ア)	377,384	388,610	412,556	398,811	382,396
	物 件 費	旅 費	327	465	521	398	234
		賃 金	26,048	23,797	29,350	26,293	26,413
		委託料他	96,138	162,730	108,864	89,116	152,664
		小 計 (イ)	122,513	186,992	138,735	115,807	179,311
	報 奨 金 及 び こ れ に	納期前納付の報奨金	0	0	0	0	0
		納税貯蓄組合交付金	0	0	0	0	0
		納税貯蓄組合補助金	44	43	31	20	17
		そ の 他	0	0	0	0	0
		小 計 (ウ)	44	43	31	20	17
	そ の 他 (エ)	2,621	3,611	3,315	3,958	4,145	
	合 計 (ア)+(イ)+(ウ)+(エ) C		502,562	579,256	554,637	518,596	565,869
県 民 税 徴 収 費 D		189,347	192,071	192,935	196,472	196,700	
C - D E		313,215	387,185	361,702	322,124	369,169	
税収入額に対する徴税費の割合 (%)	C/B	2.2	2.5	2.4	2.2	2.4	
	E/A	1.7	2.1	1.8	1.7	1.9	
徴税職員数(嘱託員含む) (人) F		65	64	66	65	60	
職員一人当たりの人件費 (ア)/F		5,806	6,072	6,251	6,136	6,373	

## 7 令和2年度税率及び納期一覧

税目	税率	納期																														
市 民 税	【個人市民税】 ○均等割 3,500円 ○所得割 6%	(普通徴収) 1期 8月 2期 10月 3期 11月 4期 1月 (特別徴収) 毎月(6月～翌年5月) (年金からの特別徴収) 4月 6月 8月 10月 12月 2月																														
	【法人市民税】 ○均等割	事業年度終了後2か月以内																														
	<table border="1"> <thead> <tr> <th>資本金等</th> <th>従業員数</th> <th>税額(円)</th> </tr> </thead> <tbody> <tr> <td>(1)下記以外の法人</td> <td>—</td> <td>60,000</td> </tr> <tr> <td>(2)1,000万円以下</td> <td>50人超</td> <td>144,000</td> </tr> <tr> <td>(3)1,000万円超1億円以下</td> <td>50人以下</td> <td>156,000</td> </tr> <tr> <td>(4)1,000万円超1億円以下</td> <td>50人超</td> <td>180,000</td> </tr> <tr> <td>(5)1億円超10億円以下</td> <td>50人以下</td> <td>192,000</td> </tr> <tr> <td>(6)1億円超10億円以下</td> <td>50人超</td> <td>480,000</td> </tr> <tr> <td>(7)10億円超</td> <td>50人以下</td> <td>492,000</td> </tr> <tr> <td>(8)10億円超50億円以下</td> <td>50人超</td> <td>2,100,000</td> </tr> <tr> <td>(9)50億円超</td> <td>50人超</td> <td>3,600,000</td> </tr> </tbody> </table>		資本金等	従業員数	税額(円)	(1)下記以外の法人	—	60,000	(2)1,000万円以下	50人超	144,000	(3)1,000万円超1億円以下	50人以下	156,000	(4)1,000万円超1億円以下	50人超	180,000	(5)1億円超10億円以下	50人以下	192,000	(6)1億円超10億円以下	50人超	480,000	(7)10億円超	50人以下	492,000	(8)10億円超50億円以下	50人超	2,100,000	(9)50億円超	50人超	3,600,000
	資本金等		従業員数	税額(円)																												
	(1)下記以外の法人		—	60,000																												
	(2)1,000万円以下		50人超	144,000																												
	(3)1,000万円超1億円以下		50人以下	156,000																												
	(4)1,000万円超1億円以下		50人超	180,000																												
	(5)1億円超10億円以下		50人以下	192,000																												
	(6)1億円超10億円以下		50人超	480,000																												
(7)10億円超	50人以下		492,000																													
(8)10億円超50億円以下	50人超	2,100,000																														
(9)50億円超	50人超	3,600,000																														
○法人税割 8.4%																																
固定資産税	課税標準額の1.4%	1期 5月 2期 7月 3期 12月 4期 2月																														
都市計画税	課税標準額の0.3% (令和3年度までは0.2%)	固定資産税に同じ																														
特別土地保有税	○保有分 取得価格の1.4% ○取得分 取得価格の3.0%	平成15年度以降 新規課税凍結																														
市たばこ税	売渡し若しくは消費等に係る製造たばこの本数 [~9月販売分] 1,000本につき 5,692円 [10月販売分~] 1,000本につき 6,122円	翌月末日																														
入湯税	入湯客1人1泊につき 150円 入湯客1人1泊(自炊)につき 100円 日帰りにつき 50円 修学旅行等の生徒の場合 20円	翌月末日																														

税目	税率			納期	
入湯税	* 12月からの税率表(1泊につき)				
	区分	宿泊料金	1人当たりの税率	翌月末日	
	宿泊 (一般)	10,000円以下	200円		
		10,001円以上 20,000円以下	250円		
20,001円以上		350円			
宿泊 (自炊)	10,000円以下	150円			
	10,001円以上 20,000円以下	200円			
	20,001円以上	300円			
軽自動車税(環境性能割)	<p>○対象 取得価格が50万円を超える三輪以上の軽自動車 (新車・中古車は問わない。)</p> <p>○税率 取得価格に下表の税率を乗じた額</p>				
	種類	排出ガス基準	燃費基準	税率	
	電気自動車	-	-	自家用 非課税	営業用 非課税
	天然ガス自動車	平成30年排出ガス基準適合又は平成21年排出ガス基準10%低減	-	非課税	非課税
	乗用車	平成30年排出ガス基準50%低減又は平成17年排出ガス基準75%低減のガソリン車・ハイブリッド車	令和2年度燃費基準 +10・20・30・40%達成	非課税	非課税
			令和2年度燃費基準達成	1% (非課税)	0.5%
			平成27年度燃費基準+10%達成	2% (1%)	1%
		上記に該当しないもの			2% (1%)
	車両総重量2.5トン以下のトラック	平成30年排出ガス基準50%低減又は平成17年排出ガス基準75%低減のガソリン車・ハイブリッド車	平成27年度燃費基準 +20・25%達成	非課税	非課税
			平成27年度燃費基準+15%達成	1%	0.5%
			平成27年度燃費基準+10%達成	2%	1%
		上記に該当しないもの			2%
上記に該当しないもの			2%	2%	
<p>※臨時的軽減税率の適用により、令和3年3月31日までに取得の自家用の乗用車は( )書きの税率が適用される。</p>					
<p>申告納付 (軽自動車の登録時等に納付)</p> <p>※当分の間、栃木県が賦課徴収を行う。</p>					

税目	税率	納期
軽自動車税（種別割）	○原動機付自転車	
	50cc以下	2,000円
	50cc超90cc以下	2,000円
	90cc超125cc以下	2,400円
	ミニカー	3,700円
	○軽自動車	
	二輪(125cc超250cc以下)	3,600円
	三輪	3,900円
	(重課税)	4,600円
	(軽課25%軽減)	3,000円
	(軽課50%軽減)	2,000円
	(軽課75%軽減)	1,000円
	四輪以上 乗用	
	営業用	6,900円
	(重課税)	8,200円
	(軽課25%軽減)	5,200円
	(軽課50%軽減)	3,500円
	(軽課75%軽減)	1,800円
	(旧税額)	5,500円
	自家用	10,800円
	(重課税)	12,900円
	(軽課25%軽減)	8,100円
	(軽課50%軽減)	5,400円
	(軽課75%軽減)	2,700円
	(旧税額)	7,200円
	貨物	
	営業用	3,800円
(重課税)	4,500円	
(軽課25%軽減)	2,900円	
(軽課50%軽減)	1,900円	
(軽課75%軽減)	1,000円	
(旧税額)	3,000円	
自家用	5,000円	
(重課税)	6,000円	
(軽課25%軽減)	3,800円	
(軽課50%軽減)	2,500円	
(軽課75%軽減)	1,300円	
(旧税額)	4,000円	
○小型特殊自動車		
農耕作業用	2,400円	
その他のもの(特殊作業車)	5,900円	
○二輪の小型自動車(250cc超)	6,000円	
		全期 5月

### Ⅲ 賦課の状況

#### 1 市民税

##### (1) 個人市民税

##### ア 個人市県民税調定額

(単位:千円)

区分	市民税			県民税			合計
	均等割	所得割	計	均等割	所得割	計	
普通徴収	75,133	1,299,155	1,374,288	47,225	865,575	912,800	2,287,088
特別徴収	148,637	4,657,336	4,805,973	93,428	3,104,206	3,197,634	8,003,607
合計	223,770	5,956,491	6,180,261	140,653	3,969,781	4,110,434	10,290,695

(令和2年7月1日現在)

##### イ 納税義務者数

(単位:人)

区分	市民税・県民税		
	均等割のみ	均等割+所得割	合計
普通徴収	6,111	15,310	21,421
特別徴収	2,138	40,802	42,940
合計	8,249	56,112	64,361

(2-課税状況等の調)

##### ウ 所得の種類別課税状況

(単位:人、千円)

区分	所得割 納税義務者数	総所得金額等	所得控除額	課税標準額	算出税額	所得割額
給与所得者	46,410	138,165,820	51,169,719	86,996,101	5,217,891	4,946,800
営業等所得者	1,932	7,972,489	2,155,663	5,816,826	348,934	335,828
農業所得者	437	1,912,502	668,594	1,243,908	74,852	72,942
その他の所得者	6,812	12,642,877	5,848,485	6,794,392	407,488	385,700
分離譲渡所得者	521	2,798,715	659,064	6,240,948	253,226	239,280
合計	56,112	163,492,403	60,501,525	107,092,175	6,302,391	5,980,550

(2-課税状況等の調)

##### エ 所得割及び所得割納税義務者数の推移

(単位:千円、人、%)

区分	所得割		納税義務者数	
	税額	前年比	税額	前年比
平成27年度	5,521,481	100.3	52,274	99.8
平成28年度	5,542,255	100.4	53,471	102.3
平成29年度	5,622,611	101.4	54,054	101.1
平成30年度	5,763,717	102.5	54,610	101.0
令和元年度	6,032,672	104.7	55,568	101.8
令和2年度	5,980,550	99.1	56,112	101.0

(2-課税状況等の調)

才 課税標準段階別納税義務者数及び所得割額

(単位:人、千円)

課税標準額	給与	営業等	農業	その他	小計	分離譲渡	合計
	納税義務者数	納税義務者数	納税義務者数	納税義務者数	納税義務者数	納税義務者数	納税義務者数
	所得割額	所得割額	所得割額	所得割額	所得割額	所得割額	所得割額
10万円以下	1,478	107	31	622	2,238	117	2,355
	2,582	200	127	1,147	4,056	36,740	40,796
10万円超え100万円以下	15,023	710	139	4,386	20,258	103	20,361
	487,148	19,903	3,662	116,488	627,201	16,661	643,862
100万円超え200万円以下	14,839	460	88	1,207	16,594	85	16,679
	1,198,029	37,188	7,266	92,849	1,335,332	18,270	1,353,602
200万円超え300万円以下	7,587	289	62	256	8,194	38	8,232
	1,044,606	40,382	9,224	35,994	1,130,206	8,090	1,138,296
300万円超え400万円以下	3,801	124	26	100	4,051	44	4,095
	766,318	24,964	5,404	19,852	816,538	10,993	827,531
400万円超え550万円以下	2,144	103	27	84	2,358	35	2,393
	572,037	28,515	7,429	23,356	631,337	12,528	643,865
550万円超え700万円以下	590	42	24	54	710	18	728
	211,053	15,411	8,730	19,867	255,061	12,122	267,183
700万円超え1,000万円以下	561	48	20	39	668	31	699
	263,552	22,932	9,887	18,850	315,221	16,606	331,827
1,000万円超	387	49	20	64	520	50	570
	401,475	146,333	21,213	57,297	626,318	107,270	733,588
合計	46,410	1,932	437	6,812	55,591	521	56,112
	4,946,800	335,828	72,942	385,700	5,741,270	239,280	5,980,550
【参考】							
200万円以下	31,340	1,277	258	6,215	39,090	305	39,395
	1,687,759	57,291	11,055	210,484	1,966,589	71,671	2,038,260
200万円超え700万円以下	14,122	558	139	494	15,313	135	15,448
	2,594,014	109,272	30,787	99,069	2,833,142	43,733	2,876,875
700万円超	948	97	40	103	1,188	81	1,269
	665,027	169,265	31,100	76,147	941,539	123,876	1,065,415

(2-課税状況等の調)

カ 所得の種類別合計所得金額等の推移

(単位:人、千円、%)

所得の種類		区分	平成30年度	前年比	令和元年度	前年比	令和2年度	前年比
給与所得者	納税者数		44,959	100.8	45,926	102.2	46,410	101.1
	総所得金額等		132,195,909	101.7	136,118,454	103.0	138,165,820	101.5
	所得割額		4,765,029	101.2	4,875,562	102.3	4,946,800	101.5
営業等所得者	納税者数		1,967	100.5	1,939	98.6	1,932	99.6
	総所得金額等		7,770,516	108.0	7,505,554	96.6	7,972,489	106.2
	所得割額		325,885	111.2	310,282	95.2	335,828	108.2
農業所得者	納税者数		513	94.5	500	97.5	437	87.4
	総所得金額等		2,156,350	84.6	2,005,946	93.0	1,912,502	95.3
	所得割額		81,179	78.5	74,281	91.5	72,942	98.2
その他の所得者	納税者数		6,628	101.4	6,694	101.0	6,812	101.8
	総所得金額等		12,373,907	101.0	12,629,162	102.1	12,642,877	100.1
	所得割額		384,517	101.0	392,294	102.0	385,700	98.3
小 計	納税者数		54,067	100.8	55,059	101.8	55,591	101.0
	総所得金額等		154,496,682	101.6	158,259,116	102.4	160,693,688	101.5
	所得割額		5,556,610	101.3	5,652,419	101.7	5,741,270	101.6
分離譲渡所得者	納税者数		543	124.8	509	93.7	521	102.4
	総所得金額等		2,825,259	174.7	2,598,730	92.0	2,798,715	107.7
	所得割額		207,107	150.7	380,253	183.6	239,280	62.9
合 計	納税者数		54,610	101.0	55,568	101.8	56,112	101.0
	総所得金額等		157,321,941	102.4	160,857,846	102.2	163,492,403	101.6
	所得割額		5,763,717	102.5	6,032,672	104.7	5,980,550	99.1

(2-課税状況等の調)

(2) 法人市民税

ア 納税義務者数及び調定額の推移

区分	平成27年度	平成28年度	平成29年度	平成30年度	令和元年度
納税義務者数 (人)	3,173	3,173	3,158	3,218	3,228
均等割額 (千円)	451,760	454,950	458,555	458,034	455,183
法人税割額 (千円)	1,355,457	1,134,653	1,629,335	1,314,633	1,394,158
合 計 (千円)	1,807,217	1,589,603	2,087,890	1,772,667	1,849,341

(2-課税状況等の調)



イ 均等割税率区分による納税義務者数

号	税率	法人均等割の区分	納税義務者数 (人)		
			分割法人	その他	
1	年額 60千円	下記以外の法人	分割法人	494	2,259
			その他	1,765	
2	年額 144千円	資本の金額又は出資金額が1千万円以下で従業者の数が50人を超えるもの	分割法人	11	21
			その他	10	
3	年額 156千円	資本の金額又は出資金額が1千万円を超え1億円以下で従業者の数が50人以下であるもの	分割法人	372	548
			その他	176	
4	年額 180千円	資本の金額又は出資金額が1千万円を超え1億円以下で従業者の数が50人を超えるもの	分割法人	27	46
			その他	19	
5	年額 192千円	資本の金額又は出資金額が1億円を超え10億円以下で従業者の数が50人以下であるもの	分割法人	126	128
			その他	2	
6	年額 480千円	資本の金額又は出資金額が1億円を超え10億円以下で従業者の数が50人を超えるもの	分割法人	19	23
			その他	4	
7	年額 492千円	資本の金額又は出資金額が10億円を超える法人で従業者の数が50以下であるもの	分割法人	171	171
			その他	0	
8	年額 2,100千円	資本の金額又は出資金額が10億円を超え50億円以下で従業者の数が50人を超えるもの	分割法人	7	7
			その他	0	
9	年額 3,600千円	資本の金額又は出資金額が50億円を超える法人で従業者の数が50人を超えるもの	分割法人	25	25
			その他	0	
合 計			分割法人	1,252	3,228
			その他	1,976	

(令和2年4月1日現在)

ウ 産業別納税義務者数

(単位:人、%)

区 分	納税義務者数	構成比
第1次産業	64	2.0
農業、林業	61	1.9
漁業	3	0.1
第2次産業	901	27.9
鉱業、採石業、砂利採取業	9	0.3
建設業	489	15.1
製造業	403	12.5
第3次産業	2,263	70.1
電気・ガス・熱供給・水道業	20	0.6
情報通信業	54	1.7
運輸業、郵便業	108	3.3
卸売業、小売業	757	23.4
金融業、保険業	54	1.7
不動産業、物品賃貸業	264	8.2
学術研究、専門・技術サービス業	175	5.4
宿泊業、飲食サービス業	241	7.5
生活関連サービス業、娯楽業	105	3.3
教育、学習支援業	28	0.9
医療、福祉	131	4.1
複合サービス事業	17	0.5
サービス業	305	9.4
公務	4	0.1
合 計	3,228	100.0

(令和2年4月1日現在)

## 2 固定資産税

### (1) 課税状況

(単位:千円、人)

区 分	課税標準額	税 額	軽減税額	調定額	納税義務者数
	A	A × 1.4% B	C	B - C D	
土地	185,118,613	2,591,661	0	2,591,661	44,810
家屋	276,326,531	3,868,571	97,519	3,771,052	40,903
償却資産	229,752,821	3,216,539	0	3,216,539	2,078
交付金	5,928,632	83,001	0	83,001	
計	697,126,597	9,759,772	97,519	9,662,253	実数 57,886

(R2-概要調書)

### (2) 土地の地目別地積

(単位:千㎡)

区 分	田	畑	宅地	山林	原野	池沼	牧場	雑種地	その他	合 計
課税地積	65,889	36,369	32,861	81,544	4,573	1,072	992	19,541	1	242,842
非課税地積	204	1,543	3,133	4,634	434	4	664	5,552	333,730	349,898
地積合計	66,093	37,912	35,994	86,178	5,007	1,076	1,656	25,093	333,731	592,740
比率 (%)	11.15	6.40	6.07	14.54	0.84	0.18	0.28	4.23	56.30	100.00

(R2-概要調書)

### (3) 土地の評価概要

区分	筆数 (筆)		地積 (㎡)		決定価格 (千円)		課税標準額 (免税点以上) (千円)	㎡当価格 (円) B/A
	免税点以上	計	免税点以上	計 A	免税点以上	計 B		
	免税点未満		免税点未満		免税点未満			
田	27,834	28,555	65,432,709	65,889,321	7,568,508	7,621,821	7,542,780	116
	721		456,612		53,313			
畑	16,668	17,560	35,679,983	36,369,132	1,352,057	1,379,472	1,350,011	38
	892		689,149		27,415			
宅地	104,466	107,055	32,569,389	32,861,028	340,333,365	342,050,125	139,795,727	10,409
	2,589		291,639		1,716,760			
鉱泉地	124	125	698	701	168,210	168,266	167,429	240,037
	1		3		56			
山林	24,875	72,331	59,737,103	81,544,355	1,329,868	1,816,335	1,329,865	22
	47,456		21,807,252		486,467			
原野	3,191	4,552	3,813,701	4,573,232	76,274	91,465	76,274	20
	1,361		759,531		15,191			
池沼	47	50	1,069,397	1,071,783	25,095	25,163	25,095	23
	3		2,386		68			
牧場	30	39	987,267	992,420	40,398	40,626	40,398	41
	9		5,153		228			
雑種地	23,814	31,235	18,299,493	19,540,437	47,251,719	48,014,350	34,791,034	2,457
	7,421		1,240,944		762,631			
合計	201,049	261,502	217,589,740	242,842,409	398,145,494	401,207,623	185,118,613	1,652
	60,453		25,252,669		3,062,129			

(R2-概要調書)

図4 課税土地の地目別割合

地積 (単位:千㎡)

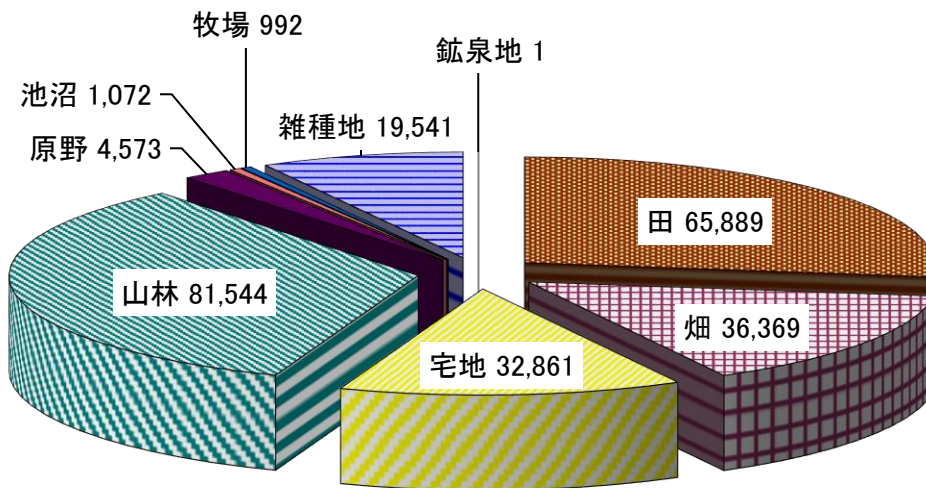

筆数 (単位:筆)

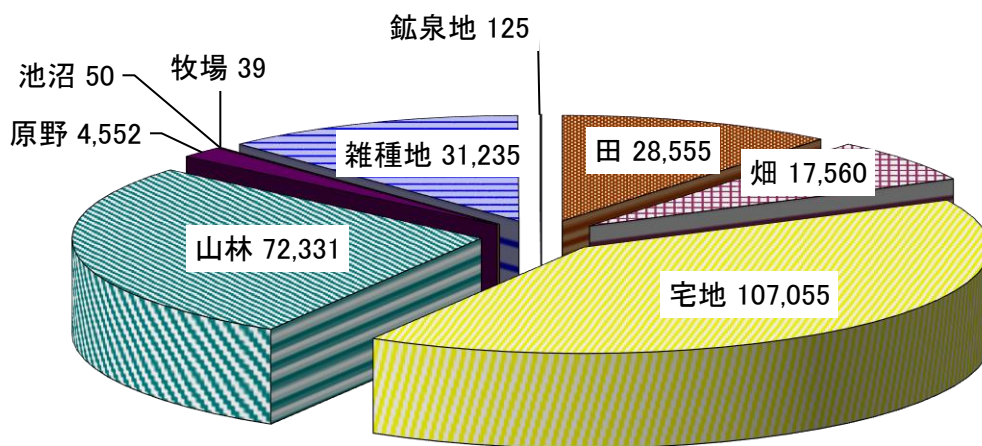

(4) 宅地の評価概要

区 分		地積 (㎡)		決定価格 (千円)		㎡当価格 (円)	
		A		B		B/A	
商業地区	繁 華 街	—		—		—	
	高度商業地区	—		—		—	
	普通商業地区	1,664,539		29,565,184		17,762	
	計	1,664,539		29,565,184		17,762	
住宅地区	併用住宅地区	1,942,106		36,201,231		18,640	
	高級住宅地区	—		—		—	
	普通住宅地区	10,276,041		138,974,968		13,524	
	計	12,218,147		175,176,199		14,337	
工業地区	大工場地区	2,016,839		13,211,373		6,551	
	中小工場地区	85,282		426,388		5,000	
	家内工場地区	—		—		—	
	計	2,102,121		13,637,761		6,488	
村落地区	集 団 地 区	2,298,564		28,993,394		12,614	
	村 落 地 区	13,470,720		90,359,168		6,708	
	計	15,769,284		119,352,562		7,569	
観 光 地 区		307,802		2,185,631		7,101	
農業用施設の用に供する宅地		507,496		416,028		820	
合 計		32,569,389		340,333,365		10,449	

(R2-概要調書)

(5) 家屋の概要

区 分	棟 数		床 面 積 (㎡)		決 定 価 格 (千円)		課 税 標 準 額 (千円)	
	免税点以上	計	免税点以上	計	免税点以上	計	免税点以上	計
	免税点未満		免税点未満		免税点未満		免税点未満	
木 造	56,279	58,727	5,411,861	5,536,711	123,904,934	124,038,154	123,904,934	124,038,154
	2,448		124,850		133,220		133,220	
非木造	18,295	18,641	4,412,613	4,422,383	152,592,827	152,624,732	152,421,597	152,453,502
	346		9,770		31,905		31,905	
合 計	74,574	77,368	9,824,474	9,959,094	276,497,761	276,662,886	276,326,531	276,491,656
	2,794		134,620		165,125		165,125	

(R2-概要調書)

(6) 家屋の評価概要 (木造)

区 分	棟 数		床 面 積 (㎡)		決 定 価 格 (千円)		㎡当価格 (円) B/A
	免税点以上	計	免税点以上	計 A	免税点以上	計 B	
	免税点未満		免税点未満		免税点未満		
専用住宅	40,406	41,238	4,154,535	4,210,696	104,983,046	105,043,386	24,947
	832		56,161		60,340		
共同住宅・寄宿舎	1,409	1,413	316,723	316,949	8,763,899	8,764,298	27,652
	4		226		399		
併用住宅	1,648	1,694	211,707	215,296	3,313,767	3,318,920	15,416
	46		3,589		5,153		
旅館・料亭・ホテル	280	283	56,977	57,086	738,851	739,026	12,946
	3		109		175		
事務所・店舗・銀行	1,879	1,898	147,300	147,883	3,157,563	3,158,881	21,361
	19		583		1,318		
劇場・病院	57	57	10,564	10,564	295,437	295,437	27,966
	0		0		0		
工場・倉庫	1,811	1,919	192,432	197,232	1,426,770	1,434,089	7,271
	108		4,800		7,319		
土蔵	199	257	9,957	12,366	15,849	18,566	1,501
	58		2,409		2,717		
附属家	8,590	9,968	311,666	368,639	1,209,752	1,265,551	3,433
	1,378		56,973		55,799		
合 計	56,279	58,727	5,411,861	5,536,711	123,904,934	124,038,154	22,403
	2,448		124,850		133,220		

(R2-概要調書)

(7) 新增築家屋の状況 (木造)

区 分	棟 数			床 面 積 (㎡)			決 定 価 格 (千円)		
	新築	増築	計	新築	増築	計	新築	増築	計
専用住宅	580	22	602	66,903	642	67,545	4,114,351	39,572	4,153,923
共同住宅・寄宿舎	9	0	9	3,385	0	3,385	201,489	0	201,489
併用住宅	9	0	9	1,310	0	1,310	70,445	0	70,445
旅館・料亭・ホテル	2	0	2	984	0	984	51,687	0	51,687
事務所・店舗・銀行	12	3	15	1,412	35	1,447	58,330	1,539	59,869
劇場・病院	1	0	1	126	0	126	6,164	0	6,164
工場・倉庫	14	0	14	6,403	0	6,403	139,821	0	139,821
土蔵	0	0	0	0	0	0	0	0	0
附属家	9	1	10	305	24	329	11,279	824	12,103
合 計	636	26	662	80,828	701	81,529	4,653,566	41,935	4,695,501

(R2-概要調書)

(8) 家屋の評価概要 (非木造)

区 分	棟 数		床 面 積 (m <sup>2</sup> )		決 定 価 格 (千円)		m <sup>2</sup> 当価格 (円) B/A
	免税点以上	計	免税点以上	計 A	免税点以上	計 B	
	免税点未満		免税点未満		免税点未満		
事務所・店舗・百貨店	1,948	1,951	767,373	767,475	38,055,643	38,056,248	49,586
	3		102		605		
住宅・アパート	5,857	5,864	1,171,756	1,172,044	43,323,922	43,324,907	36,965
	7		288		985		
ホテル・病院	316	316	406,839	406,839	27,759,114	27,759,114	68,231
	0		0		0		
工場・倉庫・市場	5,775	5,846	1,800,167	1,802,948	39,327,724	39,335,347	21,817
	71		2,781		7,623		
そ の 他	4,399	4,664	266,478	273,077	4,126,424	4,149,116	15,194
	265		6,599		22,692		
合 計	18,295	18,641	4,412,613	4,422,383	152,592,827	152,624,732	34,512
	346		9,770		31,905		

(R2-概要調書)

(9) 新增築家屋の状況 (非木造)

区 分	棟 数			床 面 積 (m <sup>2</sup> )			決 定 価 格 (千円)		
	新築	増築	計	新築	増築	計	新築	増築	計
事務所・店舗・百貨店	18	1	19	9,315	535	9,850	666,887	54,403	721,290
住宅・アパート	33	4	37	5,251	144	5,395	446,996	9,832	456,828
病院・ホテル	2	0	2	4,568	0	4,568	598,189	0	598,189
工場・倉庫・市場	26	4	30	14,813	2,189	17,002	608,660	165,073	773,733
そ の 他	40	5	45	1,253	28	1,281	93,478	1,493	94,971
合 計	119	14	133	35,200	2,896	38,096	2,414,210	230,801	2,645,011

(R2-概要調書)

(10) 家屋の軽減状況 (法附則第15条の6等関係)

棟 数	床面積 (m <sup>2</sup> )	軽減税額 (千円)
2,108	219,767	97,519

(R2-概要調書)



## (11) 減少分家屋の状況

区 分	棟 数 (棟)	床面積 (㎡)	決定価格 (千円)
木 造	420	25,972	242,579
非木造	113	17,855	484,559
計	533	43,827	727,138

(R2-概要調書)

## (12) 償却資産の価格等

(単位:千円)

区 分	決定価格	課税標準額		
		法349-3特例関係 A	その他 B	計 A+B
構築物	19,911,346	17,748	19,813,119	19,830,867
機械及び装置	79,598,929	867,583	76,873,064	77,740,647
船舶及び航空機	1,320	0	1,320	1,320
車両及び運搬具	941,167	0	941,167	941,167
工具及び備品	14,573,490	8,504	14,556,366	14,564,870
小 計	115,026,252	893,835	112,185,036	113,078,871
法389条(総務大臣)関係	120,945,853	—	—	116,527,866
法743条第1項(道府県知事)関係	146,084	—	—	146,084
合 計	236,118,189	—	—	229,752,821

(R2-概要調書)

## (13) 償却資産の納税義務者数等

価 格	区 分	納税義務者数 (人)	課税標準額 (千円)
150万円(免税点)未満		1,598	688,431
150万円以上～300万円未満		411	886,475
300万円以上～1000万円未満		744	4,482,056
1,000万円以上～2,000万円未満		405	5,684,902
2,000万円以上～3,000万円未満		127	3,068,978
3,000万円以上～1億円未満		218	11,537,691
1億円以上		173	204,092,719
合 計		3,676	230,441,252

(R2-概要調書)

## (14) 国有資産等所在市町村交付金

区 分	台帳価格 (千円)				算定標準額 (千円)	交付金額 (円)
	土地	家屋	償却資産	計		
国有資産	2,673,561	98,665	1,620	2,773,846	2,655,628	37,178,600
公有資産	737,820	1,782,595	2,121,812	4,642,227	3,273,004	45,821,900
合 計	3,411,381	1,881,260	2,123,432	7,416,073	5,928,632	83,000,500

(R2-概要調書)

### 3 都市計画税

#### (1) 都市計画区域及び課税区域

(単位:千㎡)

区 分	市街化区域	市街化調整区域	その他	計
市全体の面積	—	—	—	592,740
都市計画区域の面積	—	—	396,510	396,510
課税区域の面積	—	—	18,339	18,339

(R2-概要調書)

#### (2) 課税状況

区 分	筆数・棟数 (筆・棟)	地積・床面積 (千㎡)	課税標準額 A (千円)	当初調定額 A × 0.2% (千円)	納税義務者数 (人)
土 地	51,153	17,677	102,130,309	204,261	17,268
家 屋	30,844	4,449	137,469,201	274,938	16,904
計	81,997	22,126	239,599,510	465,606	実数 22,181

(R2-概要調書)



## 4 市たばこ税

### (1) 調定額等の推移

年度	税 率	売渡本数		調定額	前年比
		(千本)		(千円)	(%)
平成27年度	千本につき " (旧3級品)	5,262円	206,798	1,112,647	98.2
		2,495円	9,810		
平成28年度	千本につき (旧3級品) [3月 ] [4月~ ]	5,262円	199,467	1,076,023	96.7
		2,495円	9,151		
		2,925円			
平成29年度	千本につき (旧3級品) [3月 ] [4月~ ]	5,262円	188,514	1,016,971	94.5
		2,925円	7,537		
		3,355円			
平成30年度	千本につき [~9月 ] [10月~ ] (旧3級品)	5,262円	179,956	1,002,640	98.5
		5,692円	5,791		
		4,000円			
令和元年度	千本につき (旧3級品) [~9月 ] [10月~ ]	5,692円	176,079	1,014,728	101.2
		4,000円	3,073		
		5,692円			

税率の欄の[ ]内は販売月(元-決算)

## 5 入湯税

### (1) 入湯客数及び調定額の推移

年度	課税対象入湯客数 (人)						調定額	前年比
	宿泊	宿泊(自炊)	修学旅行	日帰り	課税免除 (12歳未満)	計	(千円)	(%)
平成27年度	811,386	29,263	1,221	282,351	75,132	1,199,353	138,776	100.1
平成28年度	784,310	27,863	917	278,067	74,013	1,165,170	134,354	96.8
平成29年度	773,087	28,107	274	287,860	80,192	1,169,520	133,171	99.1
平成30年度	776,117	31,392	0	255,879	78,332	1,141,720	132,351	99.4
令和元年度	755,664	32,343	0	274,965	74,866	1,138,829	130,352	98.5

(元-決算)

図5 市たばこ税及び入湯税の調定額等の推移

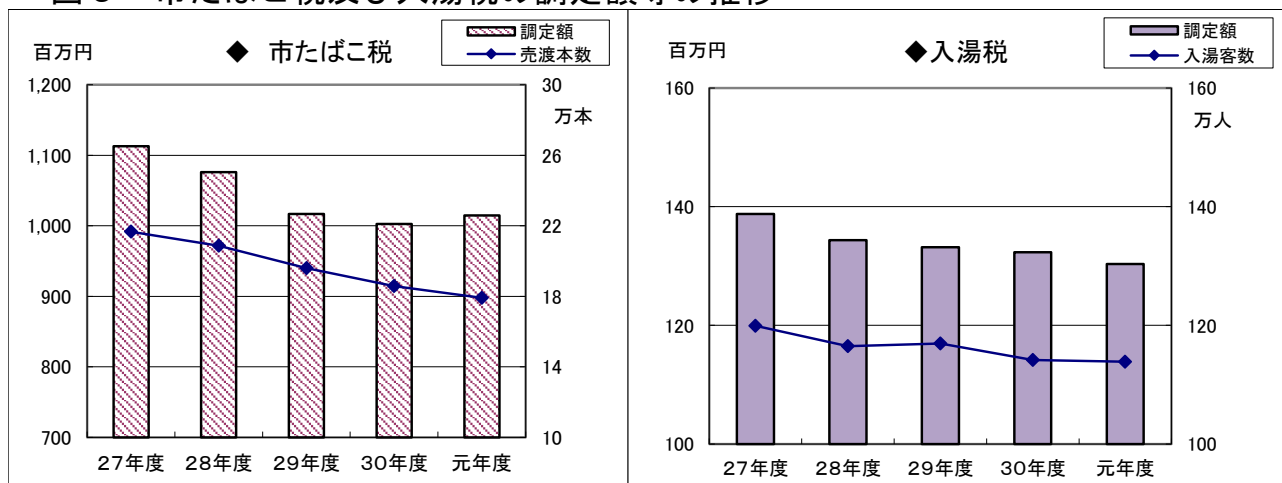

## 6 軽自動車税

### (1) 環境性能割

#### ア 取得台数及び調定額

取得台数	調定額
台	円
199	3,667,200

※ 令和元(2019)年10月に創設  
取得台数及び調定額は10月～翌年1月の数値

## (2) 種別割

## ア 年度別課税状況の推移 その1 (平成28年度)

車種	区分	税率 円	平成28年度						
			賦課 期日 台数 台	非課税 台	減免 台	差引 課税 台数 台	調定額 千円		
原動機付自転車	50cc以下	2,000	4,077	6	3	4,068	8,134		
	51cc ~90cc	2,000	492	1	0	491	982		
	91cc ~125cc	2,400	564	13	0	551	1,322		
	ミニカー	3,700	99	0	0	99	366		
	小計		5,232	20	3	5,209	10,804		
軽自動車	二輪車	3,600	1,879	2	0	1,877	6,757		
	三輪車	旧税額	3,100	0	0	0	0	0	
		新税率	3,900	0	0	0	0	0	
		重課税額	4,600	1	0	0	1	5	
	四輪 乗用	営業用	旧税額	5,500	0	0	0	0	0
			新税率	6,900	0	0	0	0	0
			重課税額	8,200	0	0	0	0	0
			25%軽減	5,200	0	0	0	0	0
			50%軽減	3,500	0	0	0	0	0
			75%軽減	1,800	0	0	0	0	0
			旧税額	7,200	21,340	49	231	21,060	151,632
	自家用	新税率	10,800	105	0	1	104	1,123	
		重課税額	12,900	6,260	13	78	6,169	79,580	
		25%軽減	8,100	813	1	11	801	6,488	
		50%軽減	5,400	779	5	7	767	4,142	
		75%軽減	2,700	1	0	0	1	3	
	四輪 貨物	営業用	旧税額	3,000	98	0	0	98	294
			新税率	3,800	0	0	0	0	0
			重課税額	4,500	14	0	0	14	63
			25%軽減	2,900	9	0	0	9	26
			50%軽減	1,900	0	0	0	0	0
75%軽減			1,000	0	0	0	0	0	
旧税額			4,000	5,290	40	72	5,178	20,712	
自家用	新税率	5,000	302	4	1	297	1,485		
	重課税額	6,000	4,827	23	28	4,776	28,656		
	25%軽減	3,800	70	1	0	69	262		
	50%軽減	2,500	0	0	0	0	0		
	75%軽減	1,300	0	0	0	0	0		
小計		41,788	138	429	41,221	301,228			
小型特殊自動車	農耕作業用	2,400	3,294	18	3	3,273	7,855		
	その他のもの (特殊作業車)	5,900	298	10	0	288	1,699		
	小計		3,592	28	3	3,561	9,554		
二輪の小型自動車		6,000	2,461	0	0	2,461	14,766		
総計			53,073	186	435	52,452	336,352		

※ 税率の欄の上段は新税率・下段の( )内は旧税率  
専ら雪上を走行するものの区分は、平成26年度をもって廃止

その2 (平成29年度・30年度)

車種		区分	税率 円	平成29年度					平成30年度					
				賦課 期日 台数	非課税	減 免	差引 課税 台数	調定額	賦課 期日 台数	非課税	減 免	差引 課税 台数	調定額	
				台	台	台	台	千円	台	台	台	台	千円	
原動機付自転車	50cc以下		2,000	3,827	6	3	3,818	7,636	3,613	6	3	3,604	7,208	
	51cc ~90cc		2,000	482	1	0	481	962	466	1	0	465	930	
	91cc ~125cc		2,400	572	13	0	559	1,342	601	13	0	588	1,411	
	ミニカー		3,700	96	0	0	96	355	99	0	0	99	366	
	小 計			4,977	20	3	4,954	10,295	4,779	20	3	4,756	9,915	
軽自動車	二輪車		3,600	1,893	2	0	1,891	6,808	1,894	2	0	1,892	6,811	
	三輪車	旧税額	3,100	0	0	0	0	0	0	0	0	0	0	
		新税率	3,900	0	0	0	0	0	0	0	0	0	0	
		重課税額	4,600	1	0	0	1	5	1	0	0	1	5	
	四輪 乗用	営業用	旧税額	5,500	1	0	0	1	6	1	0	0	1	6
			新税率	6,900	0	0	0	0	0	0	0	0	0	0
			重課税額	8,200	0	0	0	0	0	0	0	0	0	0
			25%軽減	5,200	0	0	0	0	0	0	0	0	0	0
			50%軽減	3,500	0	0	0	0	0	0	0	0	0	0
			75%軽減	1,800	0	0	0	0	0	0	0	0	0	0
			四輪 貨物	自家用	旧税額	7,200	19,164	43	204	18,917	136,202	17,578	35	190
	新税率	10,800			1,862	6	24	1,832	19,786	3,666	10	43	3,613	39,020
	重課税額	12,900			7,259	16	94	7,149	92,222	7,634	24	106	7,504	96,802
	25%軽減	8,100			570	1	5	564	4,568	730	1	8	721	5,840
	50%軽減	5,400			804	3	5	796	4,298	460	2	7	451	2,435
	75%軽減	2,700			0	0	0	0	0	0	0	0	0	0
	四輪 貨物	営業用			旧税額	3,000	85	0	0	85	255	72	0	0
			新税率	3,800	12	0	0	12	46	24	0	0	24	91
			重課税額	4,500	15	0	0	15	68	17	0	0	17	77
			25%軽減	2,900	5	0	0	5	15	5	0	0	5	15
			50%軽減	1,900	0	0	0	0	0	0	0	0	0	0
		自家用	旧税額	4,000	4,675	38	57	4,580	18,320	4,135	35	43	4,057	16,228
			新税率	5,000	698	8	2	688	3,440	1,125	12	8	1,105	5,525
重課税額			6,000	4,921	22	39	4,860	29,160	4,932	22	45	4,865	29,190	
25%軽減			3,800	75	3	2	70	266	37	0	0	37	141	
50%軽減			2,500	0	0	0	0	0	0	0	0	0	0	
75%軽減	1,300	0	0	0	0	0	0	0	0	0	0			
小 計			42,040	142	432	41,466	315,465	42,311	143	450	41,718	327,344		
小型特殊自動車	農耕作業用		2,400	3,282	18	3	3,261	7,826	3,229	18	3	3,208	7,699	
	その他のもの (特殊作業車)		5,900	321	12	0	309	1,823	326	12	0	314	1,853	
	小 計			3,603	30	3	3,570	9,649	3,555	30	3	3,522	9,552	
二輪の小型自動車			6,000	2,489	0	0	2,489	14,934	2,523	0	0	2,523	15,138	
総 計				53,109	192	438	52,479	350,343	53,168	193	456	52,519	361,949	

(課税状況等の調)

その3（令和元年度・令和2年度）

区分 車種		税率 円	令和元年度					令和2年度						
			賦課 期日 台数 台	非課税 台	減免 台	差引 課税 台数 台	調定額 千円	賦課 期日 台数 台	非課税 台	減免 台	差引 課税 台数 台	調定額 千円		
原動機付自転車	50cc以下	2,000	3,447	6	3	3,438	6,876	3,293	6	4	3,283	6,566		
	51cc～90cc	2,000	479	1	0	478	956	476	1	0	475	950		
	91cc～125cc	2,400	639	13	0	626	1,502	667	13	0	654	1,570		
	ミニカー	3,700	99	0	0	99	366	105	0	0	105	389		
	小計		4,664	20	3	4,641	9,700	4,541	20	4	4,517	9,475		
軽自動車	二輪車	3,600	1,932	2	0	1,930	6,948	1,945	2	0	1,943	6,995		
	三輪車	旧税額	3,100	0	0	0	0	0	0	0	0	0	0	
		新税率	3,900	0	0	0	0	0	0	0	0	0	0	
		重課税額	4,600	1	0	0	1	5	1	0	0	1	5	
	四輪乗用	営業用	旧税額	5,500	1	0	0	1	6	1	0	0	1	6
			新税率	6,900	0	0	0	0	0	0	0	0	0	0
			重課税額	8,200	0	0	0	0	0	0	0	0	0	0
			25%軽減	5,200	0	0	0	0	0	0	0	0	0	0
			50%軽減	3,500	0	0	0	0	0	0	0	0	0	0
		75%軽減	1,800	0	0	0	0	0	0	0	0	0	0	
		自家用	旧税額	7,200	15,856	27	176	15,653	112,702	14,155	25	159	13,971	100,591
			新税率	10,800	5,128	15	67	5,046	54,497	6,907	24	102	6,781	73,235
			重課税額	12,900	8,092	26	121	7,945	102,491	8,687	28	118	8,541	110,179
			25%軽減	8,100	898	3	10	885	7,169	922	0	12	910	7,371
	50%軽減		5,400	483	6	2	475	2,565	305	1	1	303	1,636	
	75%軽減	2,700	0	0	0	0	0	0	0	0	0	0		
	四輪貨物	営業用	旧税額	3,000	59	0	0	59	177	47	0	0	47	141
			新税率	3,800	42	0	0	42	160	51	0	0	51	194
			重課税額	4,500	21	0	0	21	95	26	0	0	26	117
			25%軽減	2,900	8	0	0	8	23	7	0	0	7	20
			50%軽減	1,900	0	0	0	0	0	0	0	0	0	0
		75%軽減	1,000	0	0	0	0	0	0	0	0	0	0	
		自家用	旧税額	4,000	3,613	34	37	3,542	14,168	3,128	30	34	3,064	12,256
			新税率	5,000	1,548	14	8	1,526	7,630	1,924	14	13	1,897	9,485
			重課税額	6,000	4,937	18	45	4,874	29,244	4,910	20	42	4,848	29,088
			25%軽減	3,800	49	0	0	49	186	37	1	0	36	137
	50%軽減		2,500	0	0	0	0	0	0	0	0	0	0	
75%軽減	1,300	0	0	0	0	0	0	0	0	0	0			
小計		42,668	145	466	42,057	338,066	43,053	145	481	42,427	351,456			
小型特殊自動車	農耕作業用	2,400	3,245	18	3	3,224	7,738	3,270	18	3	3,249	7,798		
	その他のもの (特殊作業車)	5,900	343	12	0	331	1,953	351	12	0	339	2,000		
	小計		3,588	30	3	3,555	9,691	3,621	30	3	3,588	9,798		
二輪の小型自動車		6,000	2,528	0	0	2,528	15,168	2,576	0	0	2,576	15,456		
総計			53,448	195	472	52,781	372,625	53,791	195	488	53,108	386,185		

(課税状況等の調)

## 7 国民健康保険税

### (1) 令和2年度国民健康保険特別会計当初予算額

(単位：千円、%)

歳 入				歳 出			
款	科 目	予算額	構成比	款	科 目	予算額	構成比
1	国民健康保険税	2,814,181	22.09	1	総務費	249,215	1.96
2	一部負担金	4	0.00	2	保険給付費	8,787,266	68.98
3	国庫支出金	1	0.00	3	国民健康保険事業費納付金	3,468,507	27.23
4	県支出金	8,967,668	70.40	4	保健事業費	149,399	1.17
5	財産収入	315	0.00	5	基金積立金	315	0.00
6	繰入金	917,741	7.20	6	諸支出金	34,232	0.27
7	繰越金	20,000	0.16	7	予備費	50,000	0.39
8	諸収入	19,024	0.15	合 計		12,738,934	100.00
合 計		12,738,934	100.00				

図6 令和2年度国民健康保険特別会計予算の構成

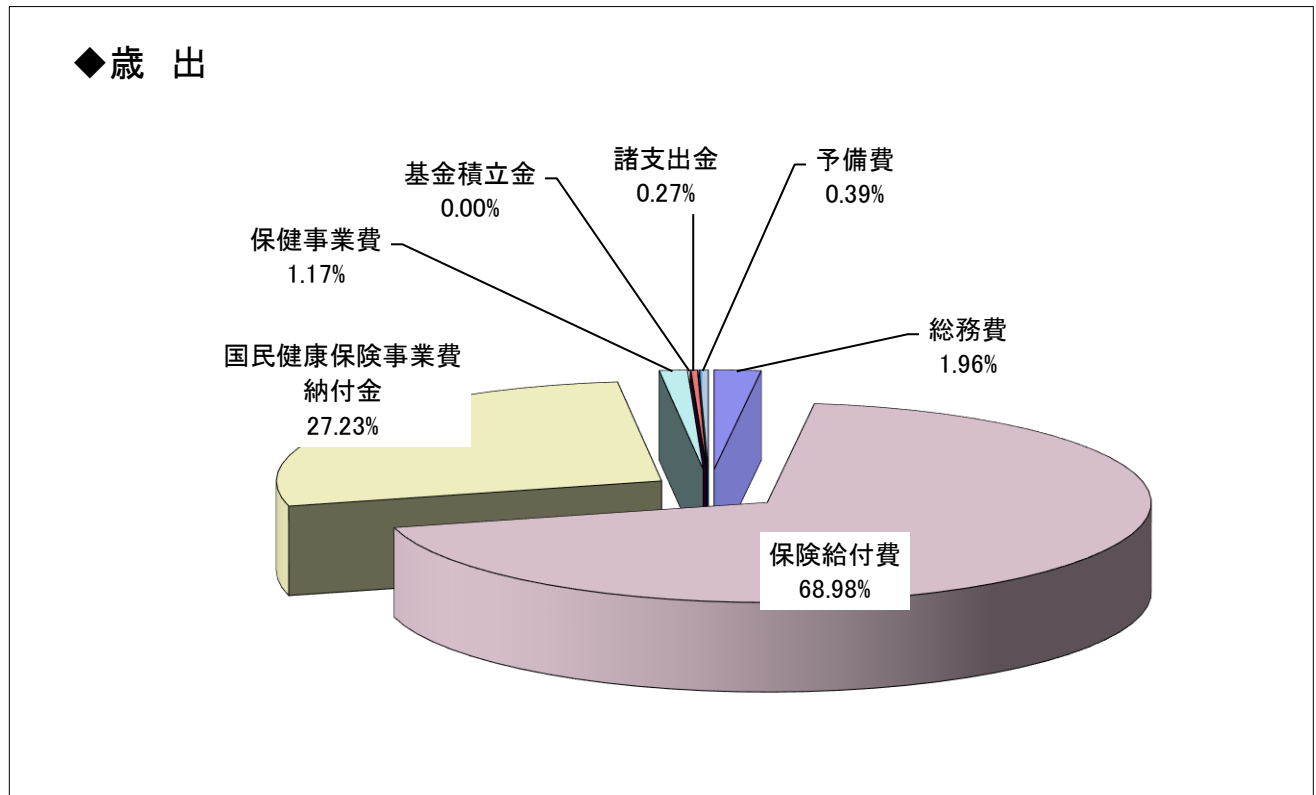
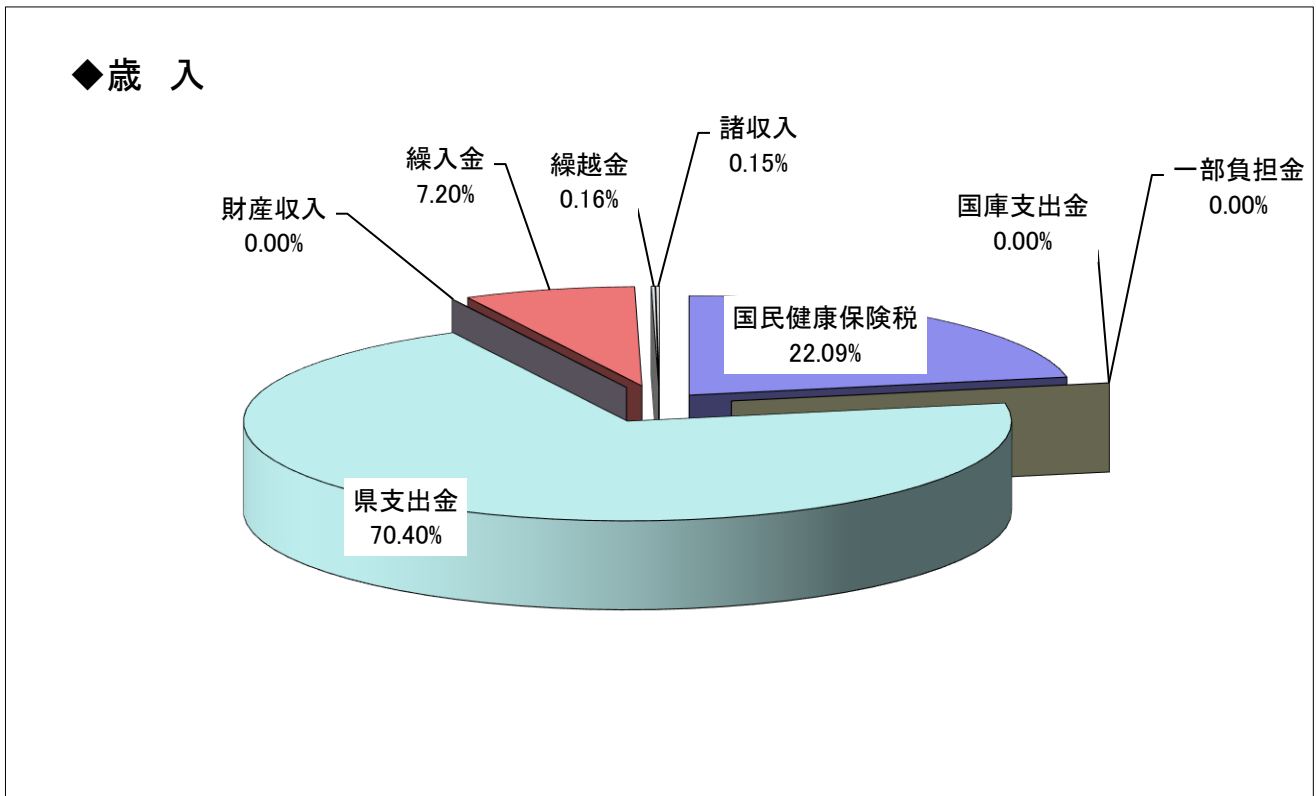

## (2) 令和元年度国民健康保険特別会計決算状況

### 《歳入》

(単位:円、%)

款	科目	予算現額	決算額	構成比
1	国民健康保険税	2,781,535,000	2,933,780,825	22.42
2	一部負担金	4,000	0	0.00
3	国庫支出金	1,000	2,470,000	0.02
4	県支出金	8,987,147,000	8,576,799,169	65.54
5	財産収入	261,000	259,351	0.00
6	繰入金	1,071,937,000	869,159,091	6.64
7	繰越金	595,317,000	595,317,748	4.55
8	諸収入	43,646,000	109,204,220	0.83
	計	13,479,848,000	13,086,990,404	100.00

### 《歳出》

(単位:円、%)

款	科目	予算現額	決算額	構成比
1	総務費	246,138,000	227,958,081	1.78
2	保険給付費	8,827,509,000	8,323,778,773	64.95
3	国民健康保険事業費納付金	3,737,014,000	3,737,010,398	29.16
4	保健事業費	135,184,000	98,856,999	0.77
5	基金積立金	297,920,000	297,918,351	2.32
6	諸支出金	136,083,000	130,826,126	1.02
7	予備費	100,000,000	0	0.00
	計	13,479,848,000	12,816,348,728	100.00



### (3) 当初調定額等の比較

《医療分+後期分+介護分》

区 分			令和元年度	令和2年度	比較	伸率	
			a	b	c = b - a	(%) c / a	
			単位				
課税対象	世帯数	A	(世帯)	17,391	17,270	△ 121	△ 0.7
	被保険者数	B	(人)	29,524	28,747	△ 777	△ 2.6
	総所得金額		(千円)	20,805,466	20,910,609	105,143	0.5
算定税額	所得割		(千円)	2,345,001	2,339,996	△ 5,005	△ 0.2
			(%)	63.0	63.5	0.5	0.8
	均等割		(千円)	900,298	873,688	△ 26,610	△ 3.0
			(%)	24.2	23.7	△ 0.5	△ 2.1
	平等割		(千円)	479,020	472,188	△ 6,832	△ 1.4
			(%)	12.8	12.8	0.0	0.0
計	C	(千円)	3,724,319	3,685,872	△ 38,447	△ 1.0	
		(%)	100.0	100.0			
課税限度	課税限度額		(円)	890,000	890,000	0	0.0
	世帯数		(世帯)	526	507	△ 19	△ 3.6
	超過額	D	(千円)	425,138	481,037	55,899	13.1
低所得者等	軽減額	E	(千円)	325,354	328,458	3,104	1.0
	減免額	F	(千円)	1,336	1,326	△ 10	△ 0.7
端数切捨・月割増減額	G	(千円)	97,343	94,648	△ 2,695	△ 2.8	
調定額 C - (D + E + F + G)	H	(千円)	2,875,148	2,780,403	△ 94,745	△ 3.3	
1世帯当調定額	H / A	(円)	165,323	160,996	△ 4,327	△ 2.6	
1人当調定額	H / B	(円)	97,383	96,720	△ 663	△ 0.7	
賦課割合	応能割合	(%)	58.2	58.0	△ 0.2	△ 0.3	
賦課割合	応益割合	(%)	41.8	42.0	0.2	0.5	

#### (4) 最終調定額の推移

(単位:百万円)

区分 \ 年度	平成27年度	平成28年度	平成29年度	平成30年度	令和元年度
医療分	2,299	2,273	2,183	2,136	2,051
後期分	676	667	658	592	568
介護分	325	313	309	265	246
合計	3,300	3,253	3,150	2,993	2,865

図7 最終調定額の推移

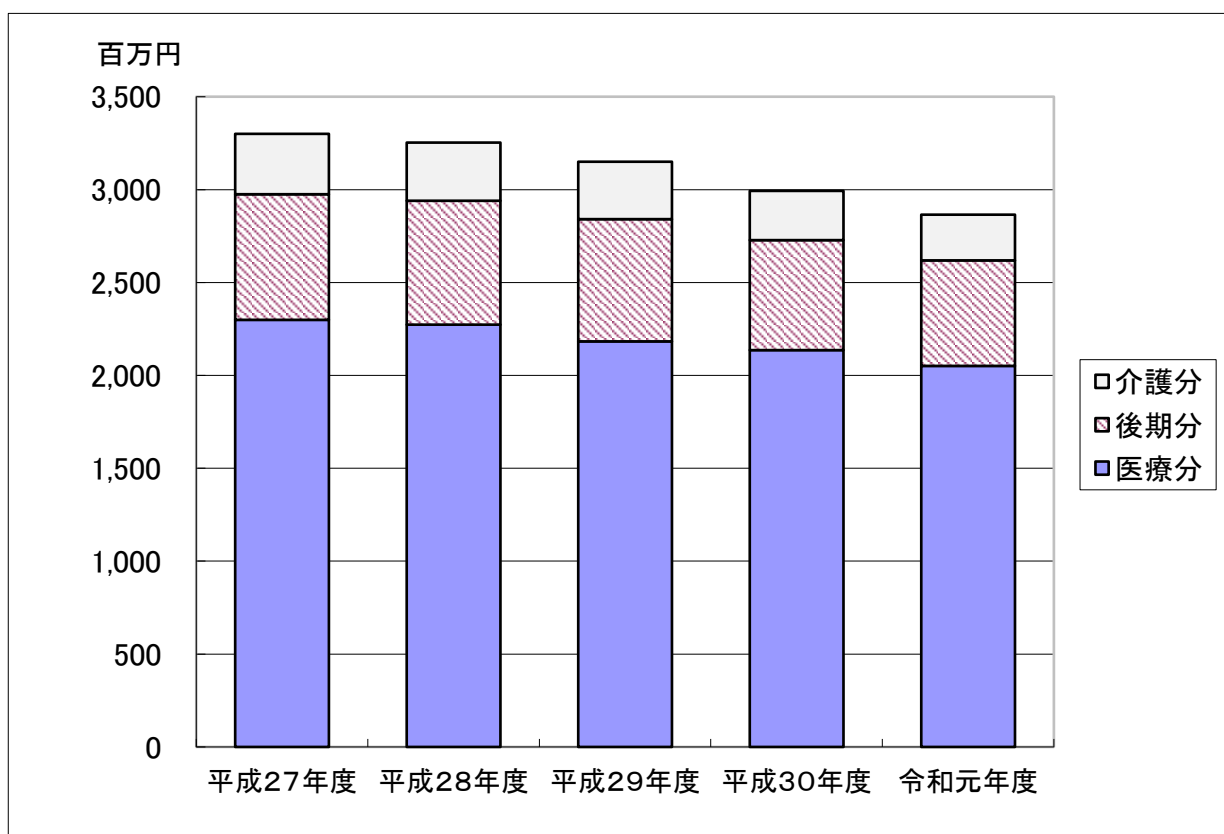

#### (5) 令和2年度税率

区分	医療分	後期分	介護分
所得割額	7.9%	2.0%	2.0%
均等割額	21,000円	5,900円	8,000円
平等割額	19,000円	6,100円	4,900円
課税限度額	540,000円	190,000円	160,000円
普通徴収納期	8回(7月から翌年2月)		

## 8 後期高齢者医療保険料

### (1) 令和2年度後期高齢者医療特別会計当初予算額

(単位：千円、%)

歳 入				歳 出			
款	科 目	予算額	構成比	款	科 目	予算額	構成比
1	後期高齢者医療保険料	966,235	76.50	1	総務費	27,400	2.17
2	繰入金	247,373	19.58	2	後期高齢者医療広域連合納付金	1,192,972	94.45
3	繰越金	1	0.00	3	保健事業費	38,886	3.08
4	諸収入	49,471	3.92	4	諸支出金	2,822	0.22
	合 計	1,263,080	100.00	5	予備費	1,000	0.08
					合 計	1,263,080	100.00

### (2) 令和元年度後期高齢者医療特別会計決算状況

#### 《歳入》

(単位：円、%)

款	科 目	予算現額	決算額	構成比
1	後期高齢者医療保険料	936,835,000	936,510,346	76.72
2	繰入金	232,031,000	232,030,840	19.00
3	繰越金	8,241,000	8,240,786	0.68
4	諸収入	47,932,000	43,969,319	3.60
	合 計	1,225,039,000	1,220,751,291	100.00

#### 《歳出》

(単位：円、%)

款	科 目	予算現額	決算額	構成比
1	総務費	23,038,000	21,953,269	1.81
2	後期高齢者医療広域連合納付金	1,159,043,000	1,153,273,871	95.19
3	保健事業費	37,226,000	32,383,254	2.67
4	諸支出金	4,732,000	3,935,821	0.33
5	予備費	1,000,000	0	0.00
	合 計	1,225,039,000	1,211,546,215	100.00

(3) 保険料率

項目	令和元年度	令和2年度
所得割	8.54%	8.54%
均等割	43,200円	43,200円
限度額	620,000円	640,000円

(4) 当初調定額等

項目	令和元年度	令和2年度
調定額	914,161千円	967,798千円
被保険者数	14,523人	14,862人
一人当たり調定額	62,946円	65,119円

(5) 令和2年度当初調定額の内訳

(単位:人、円)

区分	被保険者数			保険料額		
	特別徴収	普通徴収	合計	特別徴収	普通徴収	合計
一般	4,737	1,032	5,769	435,390,300	285,012,300	720,402,600
2割軽減	1,421	123	1,544	100,424,400	10,813,700	111,238,100
5割軽減	1,637	136	1,773	60,936,100	6,616,600	67,552,700
7.75割軽減	2,791	265	3,056	28,447,800	5,045,800	33,493,600
7割軽減	2,389	331	2,720	29,679,700	5,431,300	35,111,000
合計	12,975	1,887	14,862	654,878,300	312,919,700	967,798,000

所得金額	8,279,678,348
限度超過額	141,663,648

(6) 調定額の推移

(単位:円、%)

年 度	最 終 調 定 額			前年度対比
	特別徴収	普通徴収	合 計	
平成27年度	435,006,700	254,765,600	689,772,300	101.0
平成28年度	464,244,700	264,351,700	728,596,400	105.6
平成29年度	516,246,700	294,146,500	810,393,200	111.2
平成30年度	551,975,100	308,732,900	860,708,000	106.2
令和元年度	606,032,200	329,552,800	935,585,000	108.7

図8 最終調定額の推移

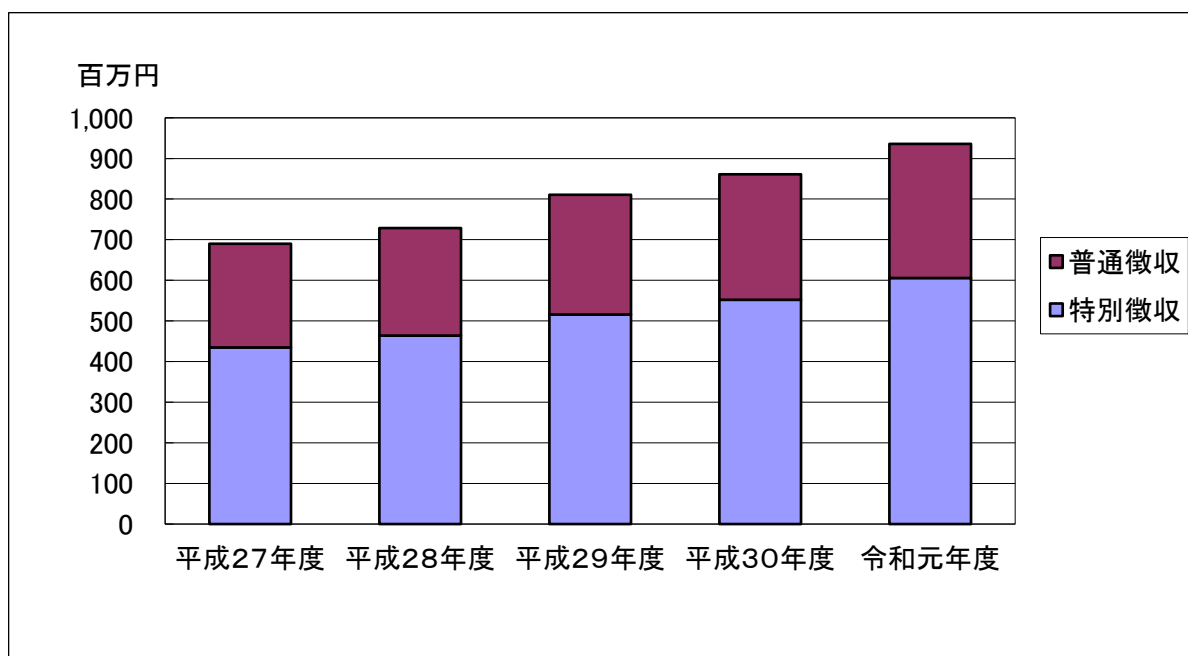

## 9 介護保険料

### (1) 令和2年度介護保険特別会計当初予算額

(単位：千円、%)

歳 入				歳 出			
款	科 目	予算額	構成比	款	科 目	予算額	構成比
1	保険料	1,991,168	21.76	1	総務費	197,242	2.16
2	国庫支出金	1,947,127	21.28	2	保険給付費	8,435,503	92.19
3	支払基金交付金	2,355,867	25.75	3	地域支援事業費	510,576	5.58
4	県支出金	1,259,729	13.77	4	財政安定化基金拠出金	1	0.00
5	財産収入	151	0.00	5	基金積立金	151	0.00
6	繰入金	1,545,739	16.89	6	公債費	2	0.00
7	繰越金	50,000	0.55	7	諸支出金	3,316	0.04
8	諸収入	10	0.00	8	予備費	3,000	0.03
合 計		9,149,791	100.00	合 計		9,149,791	100.00

図9 令和2年度介護保険特別会計予算の構成

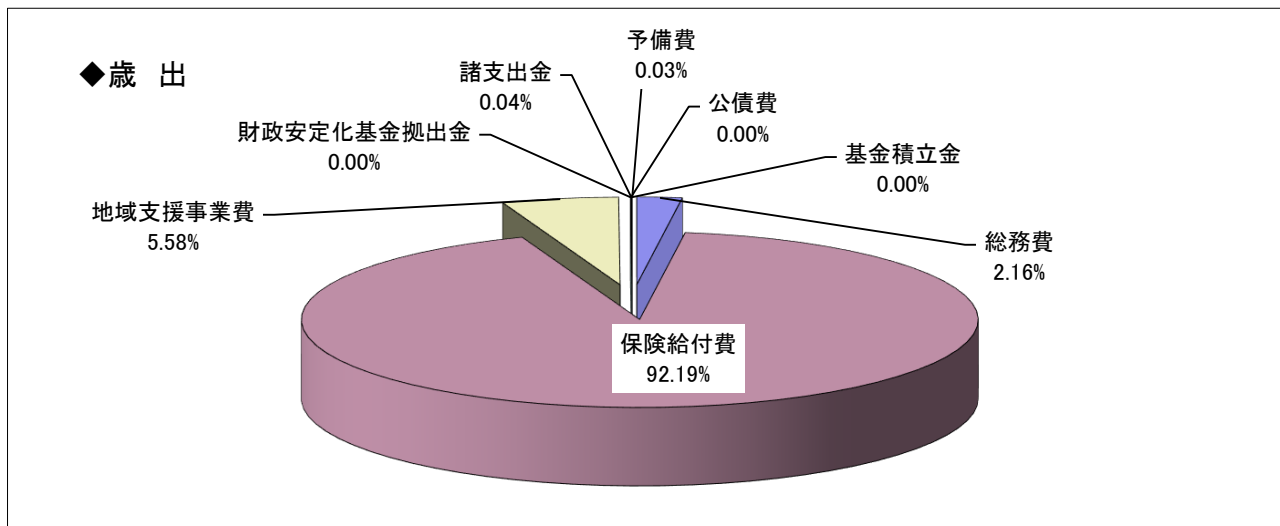
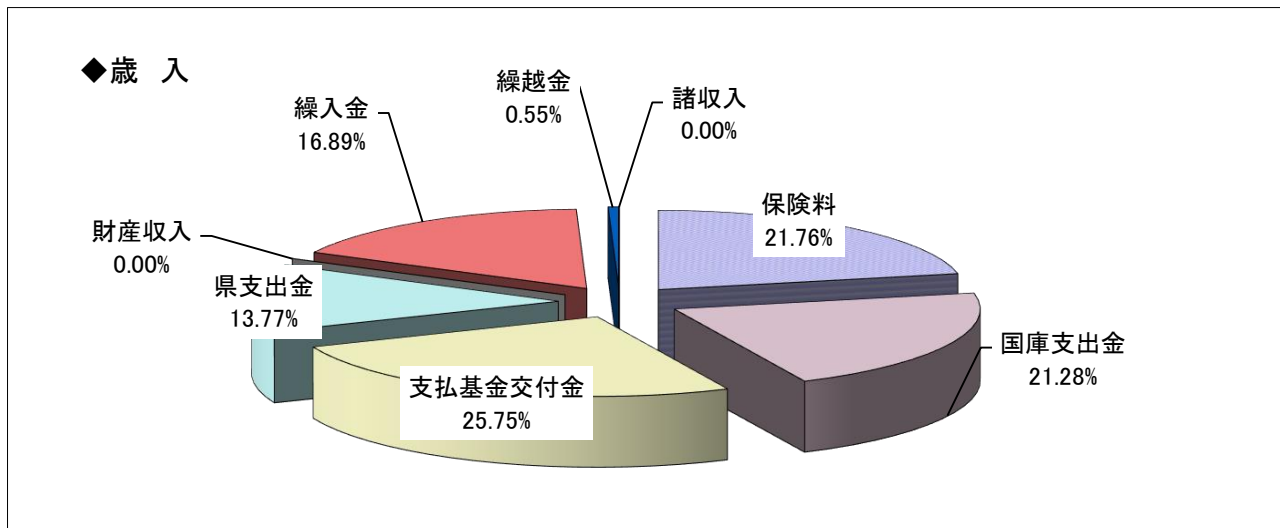

## (2) 令和元年度介護保険特別会計決算状況

### 《歳入》

(単位:円、%)

款	科 目	予 算 現 額	決 算 額	構 成 比
1	保険料	1,962,397,000	2,004,472,283	24.76
2	国庫支出金	1,787,181,000	1,557,211,310	19.23
3	支払基金交付金	2,173,072,000	1,903,306,277	23.50
4	県支出金	1,161,756,000	1,012,001,505	12.50
5	財産収入	111,000	109,675	0.00
6	繰入金	1,292,685,000	1,292,681,000	15.96
7	繰越金	327,531,000	327,531,728	4.04
8	諸収入	10,000	1,022,392	0.01
	合 計	8,704,743,000	8,098,336,170	100.00

### 《歳出》

(単位:円、%)

款	科 目	予 算 現 額	決 算 額	構 成 比
1	総務費	197,124,000	174,266,414	2.27
2	保険給付費	7,732,991,000	6,840,193,690	89.23
3	地域支援事業費	475,033,000	354,794,472	4.63
4	財政安定化基金拠出金	1,000	0	0.00
5	基金積立金	147,340,000	147,337,675	1.92
6	公債費	2,000	0	0.00
7	諸支出金	150,391,000	149,564,480	1.95
8	予備費	1,861,000	0	0.00
	合 計	8,704,743,000	7,666,156,731	100.00

基準額(年額)
平成30～令和2年度
64,800円

(3) 保険料段階 (第1号被保険者)

所得段階		対象となる方	保険料の調整率	保険料 令和2年度
第1段階		<ul style="list-style-type: none"> <li>・生活保護受給者</li> <li>・世帯全員が市民税非課税で、老齢福祉年金※受給者</li> <li>・世帯全員が市民税非課税で、前年の合計所得金額と課税年金収入額の合計が80万円以下の方</li> </ul>	基準額×0.3	19,400円
世帯全員 非課税	第2段階	世帯全員が市民税非課税で、前年の合計所得金額と課税年金収入額の合計が80万円を超え120万円以下の方	基準額×0.35	22,600円
	第3段階	世帯全員が市民税非課税で、前年の合計所得金額と課税年金収入額の合計が120万円を超える方	基準額×0.65	42,100円
課税有 (本人 非課税)	第4段階	世帯に市民税課税者がいるが、本人は市民税非課税で、前年の合計所得金額と課税年金収入額の合計が80万円以下の方	基準額×0.9	58,300円
	第5段階	世帯に市民税課税者がいるが、本人は市民税非課税で、前年の合計所得金額と課税年金収入額の合計が80万円を超える方	基準額	64,800円
本人 市民税 課税	第6段階	本人が市民税課税で、前年の合計所得金額が125万円未満の方	基準額×1.15	74,500円
	第7段階	本人が市民税課税で、前年の合計所得金額が125万円以上200万円未満の方	基準額×1.25	81,000円
	第8段階	本人が市民税課税で、前年の合計所得金額が200万円以上400万円未満の方	基準額×1.5	97,200円
	第9段階	本人が市民税課税で、前年の合計所得金額が400万円以上600万円未満の方	基準額×2.0	129,600円
	第10段階	本人が市民税課税で、前年の合計所得金額が600万円以上の方	基準額×2.25	145,800円

※ 老齢福祉年金: 明治44年(1911年)4月1日以前に生まれた方又は大正5年(1916年)4月1日以前に生まれた方で一定の要件を満たしている方が受けている年金です。



#### (4) 令和2年度賦課状況（当初）

保険料区分	保険料(円)	被保険者数				保険料額			
		特徴被保険者数(人)	普通被保険者数(人)	合計(人)	構成比(%)	特別徴収	普通徴収	合計	構成比(%)
第1段階	19,400	3,757	555	4,312	13.5	70,154,100	13,540,700	83,694,800	4.2
第2段階	22,600	2,158	39	2,197	6.9	46,688,500	2,990,800	49,679,300	2.5
第3段階	42,100	1,955	133	2,088	6.5	81,272,700	6,641,100	87,913,800	4.4
第4段階	58,300	4,442	271	4,713	14.7	255,870,100	18,728,500	274,598,600	13.8
第5段階	64,800	4,784	147	4,931	15.4	307,773,800	11,846,800	319,620,600	16.0
第6段階	74,500	5,768	319	6,087	19.0	425,284,900	27,917,500	453,202,400	22.7
第7段階	81,000	3,732	225	3,957	12.4	300,361,400	19,924,400	320,285,800	16.1
第8段階	97,200	2,386	241	2,627	8.2	230,679,900	24,381,000	255,060,900	12.8
第9段階	129,600	444	48	492	1.5	57,175,200	6,534,000	63,709,200	3.2
第10段階	145,800	518	77	595	1.9	75,062,700	11,639,400	86,702,100	4.3
合計		29,944	2,055	31,999	100.0	1,850,323,300	144,144,200	1,994,467,500	100.0

#### (5) 介護保険料（第1号被保険者）調定額の推移

(単位:百万円、%)

年度	最終調定額			前年度対比
	特別徴収	普通徴収	合計	
平成27年度	1,488	188	1,676	116.2
平成28年度	1,564	187	1,751	104.5
平成29年度	1,625	198	1,823	104.1
平成30年度	1,799	189	1,988	109.1
令和元年度	1,828	176	2,004	100.8

図10 介護保険料（第1号被保険者）最終調定額の推移

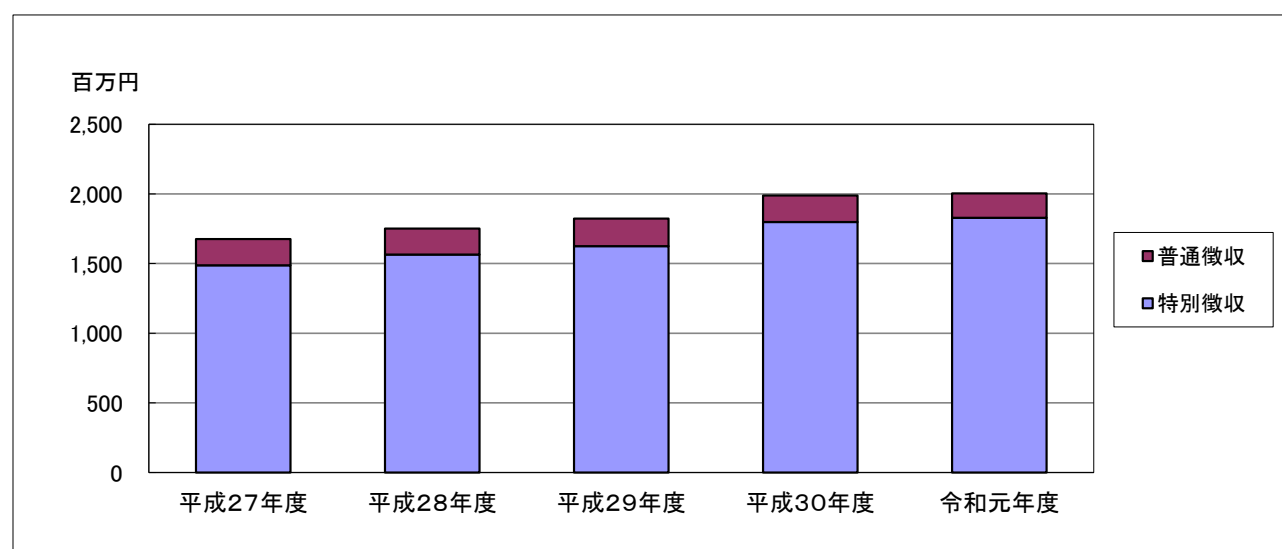

## IV 収税

### 1 収納状況

#### (1) 令和元年度市税収納状況

(単位:円、%)

区分	調定額 A	収入済額 B	不納欠損額 C	収入未済額 D(A-B-C)	還付未済額	収納率 B/A	前年度 収納率
市民税	8,515,252,494	8,197,726,359	32,957,552	284,568,583	1,262,730	96.27	95.25
個人	6,637,308,594	6,349,906,222	28,867,252	258,535,120	1,081,730	95.67	94.41
現年課税分	6,312,966,125	6,241,367,670	90,084	71,508,371	989,449	98.87	98.50
滞納繰越分	324,342,469	108,538,552	28,777,168	187,026,749	92,281	33.46	31.66
法人	1,877,943,900	1,847,820,137	4,090,300	26,033,463	181,000	98.40	98.29
現年課税分	1,849,340,600	1,843,254,900	112,000	5,973,700	181,000	99.67	99.57
滞納繰越分	28,603,300	4,565,237	3,978,300	20,059,763	0	15.96	17.22
固定資産税	10,409,004,688	9,657,457,323	63,036,138	688,511,227	4,480,968	92.78	91.24
固定資産税	10,326,936,588	9,575,389,223	63,036,138	688,511,227	4,480,968	92.72	91.17
現年課税分	9,501,004,400	9,365,615,048	9,035,034	126,354,318	4,131,625	98.57	98.42
滞納繰越分	825,932,188	209,774,175	54,001,104	562,156,909	349,343	25.40	20.06
交付金・納付金	82,068,100	82,068,100	0	0	0	100.00	100.00
軽自動車税	408,523,470	377,691,434	3,319,085	27,512,951	146,870	92.45	91.03
種別割	404,856,270	374,024,234	3,319,085	27,512,951	146,870	92.38	91.03
現年課税分	372,464,900	364,053,572	0	8,411,328	130,970	97.74	97.14
滞納繰越分	32,391,370	9,970,662	3,319,085	19,101,623	15,900	30.78	27.67
環境性能割	3,667,200	3,667,200	0	0	0	100.00	—
市たばこ税	1,014,728,427	1,014,728,427	0	0	0	100.00	100.00
入湯税	145,925,078	130,035,540	2,682,950	13,206,588	0	89.11	88.32
現年課税分	130,351,970	127,315,820	0	3,036,150	0	97.67	96.90
滞納繰越分	15,573,108	2,719,720	2,682,950	10,170,438	0	17.46	20.52
都市計画税	532,035,209	475,132,862	3,885,659	53,016,688	420,790	89.30	86.74
現年課税分	466,804,300	458,082,352	322,266	8,399,682	412,679	98.13	97.81
滞納繰越分	65,230,909	17,050,510	3,563,393	44,617,006	8,111	26.14	19.75
一般会計税合計	21,021,802,166	19,849,104,745	105,881,384	1,066,816,037	6,311,358	94.42	93.12
現年課税分	19,729,728,822	19,496,485,889	9,559,384	223,683,549	5,845,723	98.82	98.59
滞納繰越分	1,292,073,344	352,618,856	96,322,000	843,132,488	465,635	27.29	23.22
国民健康保険税	3,818,671,898	2,933,780,825	98,052,306	786,838,767	8,639,334	76.83	73.80
現年課税分	2,865,747,400	2,676,869,809	0	188,877,591	7,988,746	93.41	92.49
滞納繰越分	952,924,498	256,911,016	98,052,306	597,961,176	650,588	26.96	23.56
後期高齢者医療保険料	946,631,512	936,510,346	1,502,960	8,618,206	2,596,700	98.93	98.71
現年課税分	935,585,000	931,518,800	0	4,066,200	2,574,500	99.57	99.46
滞納繰越分	11,046,512	4,991,546	1,502,960	4,552,006	22,200	45.19	36.60
介護保険料	2,050,245,013	2,004,472,283	13,259,365	32,513,365	2,793,600	97.77	97.13
現年課税分	2,003,898,300	1,990,276,376	24,400	13,597,524	2,738,200	99.32	99.05
滞納繰越分	46,346,713	14,195,907	13,234,965	18,915,841	55,400	30.63	25.24

## (2) 市税収納率の推移

(単位:%)

区 分	平成27年度	平成28年度	平成29年度	平成30年度	令和元年度
市民税 (個人+法人)	92.74	93.22	94.53	95.25	96.27
現年課税分	98.51	98.49	98.64	98.74	99.05
滞納繰越分	21.00	20.53	27.68	30.71	32.05
固定資産税	87.29	89.23	90.24	91.17	92.72
現年課税分	97.75	97.95	98.16	98.42	98.57
滞納繰越分	12.97	15.36	17.95	20.06	25.40
軽自動車税(種別割)	88.55	89.36	89.81	91.03	92.45
現年課税分	96.69	95.89	96.41	97.14	97.74
滞納繰越分	18.88	17.88	21.92	27.67	30.78
入湯税	87.65	90.65	88.65	88.32	89.11
現年課税分	94.50	97.48	97.10	96.90	97.67
滞納繰越分	27.31	39.91	9.73	20.52	17.46
都市計画税	82.46	84.04	85.36	86.74	89.30
現年課税分	97.25	97.00	97.41	97.81	98.13
滞納繰越分	11.88	12.51	16.66	19.75	26.14
一般会計税合計	90.06	91.24	92.32	93.12	94.42
現年課税分	98.15	98.22	98.40	98.59	98.82
滞納繰越分	15.53	17.08	20.77	23.22	27.29
国民健康保険税	68.49	69.73	71.77	73.80	76.83
現年課税分	90.07	90.95	92.12	92.49	93.41
滞納繰越分	18.75	17.84	20.22	23.56	26.96
後期高齢者医療保険料	98.34	98.61	98.74	98.71	98.93
現年課税分	99.41	99.49	99.42	99.46	99.57
滞納繰越分	31.86	44.06	42.74	36.60	45.19
介護保険料	96.05	96.20	96.42	97.13	97.77
現年課税分	98.40	98.57	98.71	99.05	99.32
滞納繰越分	22.52	20.37	21.00	25.24	30.63

図 1 1 一般会計分市税収納率の推移



図 1 2 一般会計分市税収納率の推移



図 1 3 特別会計分市税等収納率の推移

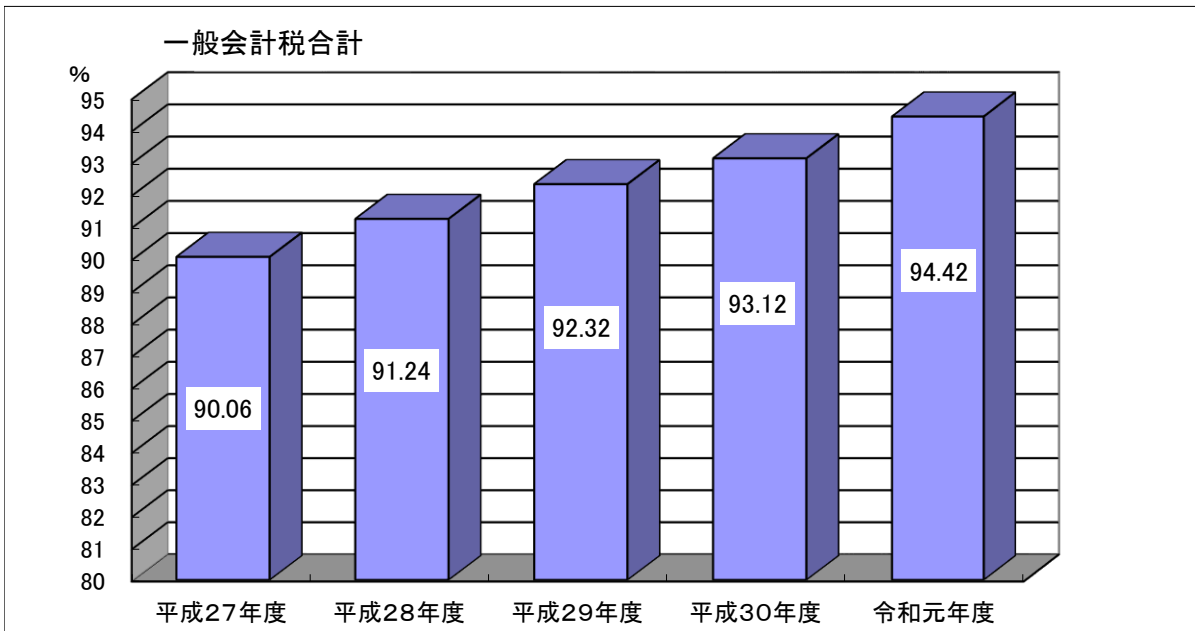

## (3) 令和元年度口座振替による市税収納状況 (現年度のみ)

(単位:円、%)

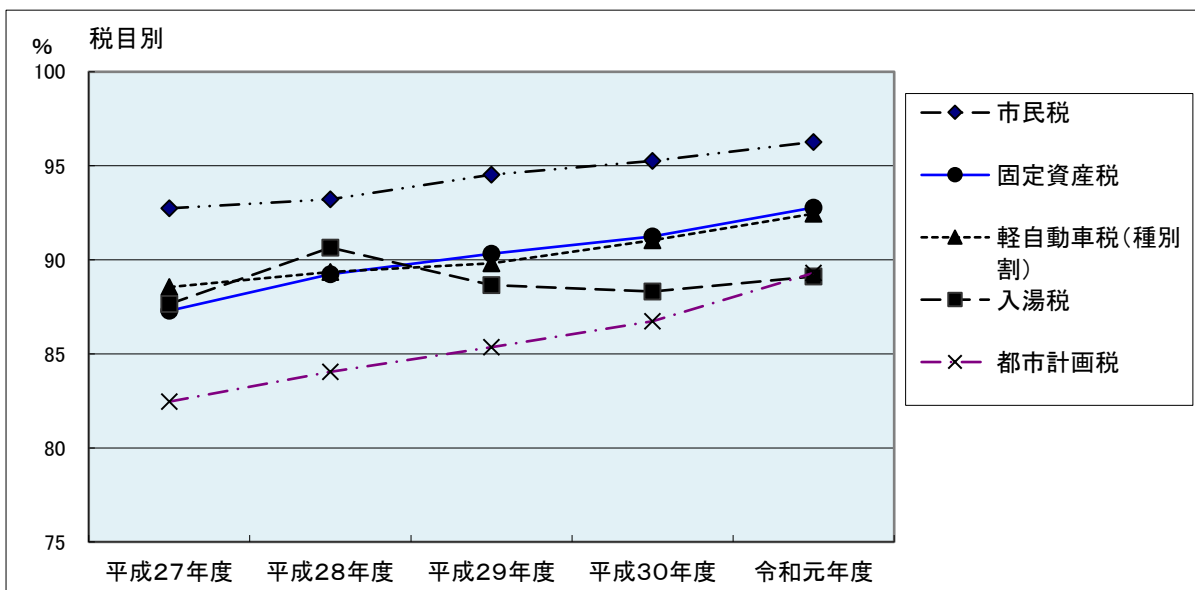
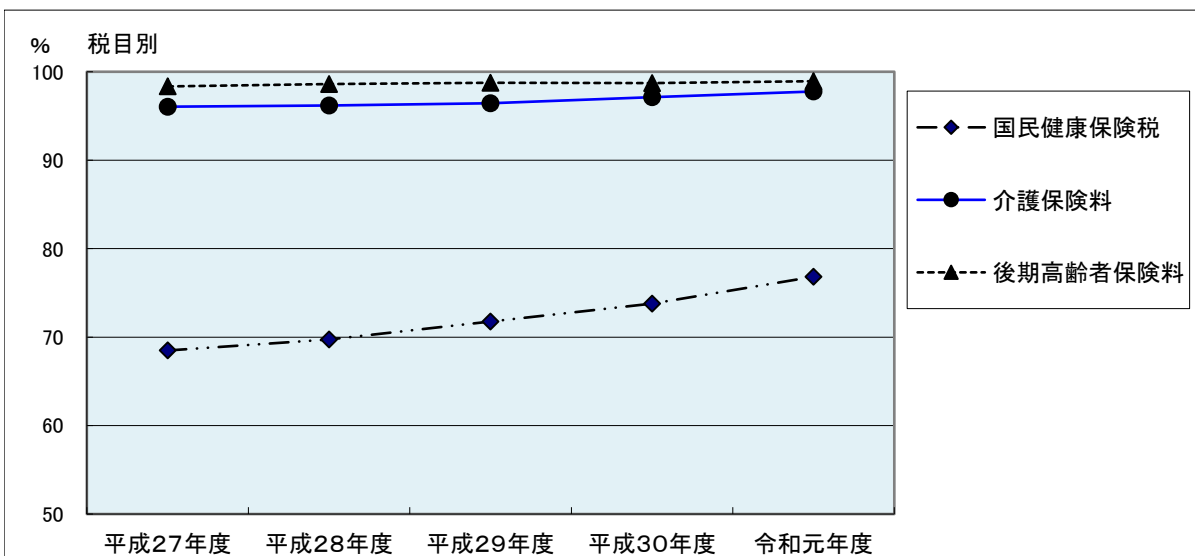
区 分	収納件数 A	依頼件数 C	振替件数 E	振替率(件数) E/A
	収納金額 B	依頼金額 D	振替金額 F	振替率(金額) F/B
市民税(普通徴収)	50,901	10,303	9,671	19.0
	1,320,998,060	347,562,927	327,976,934	24.8
固定資産税・都市計画税	223,071	46,315	43,830	19.6
	9,823,697,400	2,251,768,000	2,118,501,400	21.6
軽自動車税(種別割)	48,393	10,488	10,008	20.7
	364,053,572	73,497,400	69,636,000	19.1
合 計	322,365	67,106	63,509	19.7
	11,508,749,032	2,672,828,327	2,516,114,334	21.9
国民健康保険税 (普通徴収)	98,163	31,782	29,784	30.3
	2,331,547,709	991,628,200	917,237,100	39.3
後期高齢者医療保険料 (普通徴収)	19,508	6,167	6,039	31.0
	323,147,100	150,711,100	148,324,700	45.9
介護保険料(普通徴収)	15,249	1,550	1,454	9.5
	160,226,176	18,280,200	17,430,000	10.9

\*件数:期別納付書枚数

## (4) 令和元年度コンビニ・ペイジー・クレジット収納の状況 (現年度のみ)

(単位:円、%)

区 分	全納付書数	調定額	納付数	納付額	利用率
市民税(普通徴収)	54,302	1,384,494,520	22,965	386,353,436	42.29
コンビニ収納			19,992	298,718,759	36.82
ペイジー収納			2,608	74,883,336	4.80
クレジット収納			365	12,751,341	0.67
固定資産税・都市計画税	229,048	9,967,808,700	58,257	1,723,131,779	25.43
コンビニ収納			46,282	1,064,178,070	20.21
ペイジー収納			10,872	593,228,809	4.75
クレジット収納			1,103	65,724,900	0.48
軽自動車税(種別割)	45,426	372,462,500	25,809	199,313,200	56.82
コンビニ収納			22,302	172,614,400	49.10
ペイジー収納			3,015	22,864,400	6.64
クレジット収納			492	3,834,400	1.08
国民健康保険税(普通徴収)	107,552	2,521,063,700	45,787	888,869,623	42.57
コンビニ収納			39,775	756,644,647	36.98
ペイジー収納			5,574	119,345,776	5.18
クレジット収納			438	12,879,200	0.41
後期高齢者医療保険料(普通徴収)	20,321	329,552,800	6,748	74,682,365	33.21
コンビニ収納			5,215	55,158,265	25.66
ペイジー収納			1,533	19,524,100	7.54
介護保険料(普通徴収)	16,959	176,351,900	7,941	87,673,092	46.82
コンビニ収納			6,645	72,703,592	39.18
ペイジー収納			1,296	14,969,500	7.64

## (5) 令和元年度不納欠損処分状況

(単位:円、%)

区 分	不納欠損処分件数			不納欠損処分金額			前年度 欠損額(B)	増減額 (A) - (B)	増減率 A/B
	即時	時効	計	即 時	時 効	計(A)			
市民税	26	559	585	3,038,701	25,828,551	28,867,252	38,582,201	▲ 9,714,949	74.8
法人市民税	11	23	34	2,248,200	1,842,100	4,090,300	2,369,997	1,720,303	172.6
固定資産税	47	615	662	14,592,600	48,443,538	63,036,138	86,105,062	▲ 23,068,924	73.2
都市計画税				688,995	3,196,664	3,885,659	5,796,049	▲ 1,910,390	67.0
軽自動車税(種別割)	3	378	381	151,700	3,167,385	3,319,085	3,091,220	227,865	107.4
入湯税	0	3	3	0	2,682,950	2,682,950	1,833,450	849,500	146.3
市税合計	87	1,578	1,665	20,720,196	85,161,188	105,881,384	137,777,979	▲ 31,896,595	76.8
国民健康保険税	12	885	897	6,291,327	91,760,979	98,052,306	113,989,087	▲ 15,936,781	86.0
後期高齢者医療保険料	1	70	71	138,000	1,364,960	1,502,960	1,949,688	▲ 446,728	77.1
介護保険料	3	345	348	111,600	13,147,765	13,259,365	14,386,107	▲ 1,126,742	92.2

※時効には、執行停止後3年経過も含む。

## 2 滞納整理状況

### (1) 令和元年度督促状発送状況

(単位:円、%)

区分		期別	納付書発送件数 (A)	督促状発送件数 (B)	督促税額	督促状発送 割合(B/A)
市民税	普通徴収	1	17,249	3,269	53,645,353	18.95
		2	12,036	2,666	53,273,809	22.15
		3	12,036	2,639	50,634,919	21.93
		4	12,712	2,690	58,931,191	21.16
		随時	269	74	3,308,833	27.51
		計	54,302	11,338	219,794,105	20.88
	特別徴収	77,400	2,770	50,027,597	3.58	
法人市民税	毎月	4,841	244	17,770,300	5.04	
固定資産税 都市計画税	1	57,155	6,082	186,475,900	10.64	
	2	57,264	6,211	189,793,678	10.85	
	3	57,304	5,166	149,586,992	9.02	
	4	57,325	5,605	178,662,600	9.78	
	計	229,048	23,064	704,519,170	10.07	
軽自動車税(種別割)	全期	45,426	6,402	61,296,900	14.09	
合計			411,017	43,818	1,053,408,072	10.66
国民健康保険税 (普通徴収)	1	14,390	3,203	85,101,110	22.26	
	2	14,053	3,281	72,958,138	23.35	
	3	14,081	3,098	72,922,230	22.00	
	4	12,885	2,984	67,298,296	23.16	
	5	12,881	2,982	69,042,916	23.15	
	6	12,850	2,893	65,862,874	22.51	
	7	12,736	2,841	71,357,436	22.31	
	8	12,704	2,877	74,401,700	22.65	
	随時	972	284	10,549,400	29.22	
	計	107,552	24,443	589,494,100	22.73	
後期高齢者医療保険料 (普通徴収)	1	2,544	483	5,847,600	18.99	
	2	2,645	400	4,450,700	15.12	
	3	2,967	452	6,300,300	15.23	
	4	2,197	294	3,719,000	13.38	
	5	2,296	297	4,346,800	12.94	
	6	2,373	309	4,062,950	13.02	
	7	2,462	310	4,710,500	12.59	
	8	2,572	324	4,543,200	12.60	
	随時	265	29	567,600	10.94	
	計	20,321	2,898	38,548,650	14.26	
介護保険料 (普通徴収)	1	2,569	724	7,994,110	28.18	
	2	2,674	745	8,155,290	27.86	
	3	2,859	728	8,186,100	25.46	
	4	2,617	642	7,602,700	24.53	
	5	2,724	637	6,989,900	23.38	
	6	3,080	671	8,249,500	21.79	
	随時	436	88	1,169,900	20.18	
	計	16,959	4,235	48,347,500	24.97	

## (2) 令和元年度催告書発送状況

(単位:件)

区分	発送回数	発送月	件数
集合催告書	年2回	4月・10月	19,405

## (3) 令和元年度自動電話催告の状況

(単位:件、%)

税目	期別	実施日	コール対象件数 (A)	接続件数 (B)	内本人接続		
					件数 (C)	率(C)/(A)	
国民健康 保険税	1期	9月	16日・17日	296	238	70	23.6
	2期	10月	14日・15日	270	184	45	16.7
	3期	11月	10日・11日	205	140	37	18.0
	4期	12月	15日・16日	239	123	31	13.0
	5期	1月	13日・14日	270	171	46	17.0
	6期	2月	9日・10日	104	85	10	9.6
	7期	3月	8日・9日	209	121	33	15.8
	合計			1,593	1,062	272	17.1

## (4) 令和元年度休日納税相談の状況

(単位:件、円)

回数	実施日	来庁要請 件数	相談実績					休日納付額
			期日前	土	日	期日後	計	
1	令和元年 6月 8日(土) 9日(日)	168	59	17	24	15	115	2,326,500
2	令和元年10月 5日(土) 6日(日)	177	45	11	16	29	101	2,615,454
3	令和元年12月 7日(土) 8日(日)	159	33	15	17	11	76	1,537,700
4	令和元年 2月 8日(土) 9日(日)	137	49	13	13	27	102	3,972,680
計		641	186	56	70	82	394	10,452,334

## (5) 令和元年度滞納処分執行状況(差押)

(単位:件)

区分	動産	債権							小計	不動産	無体財産権	合計
		給与	年金	預貯金	生命保険	還付金	その他					
件数	26	173	52	534	247	183	61	1,250	60	22	1,358	

## (6) 令和元年度公売状況(インターネット公売含む。)

区分	公売公告件数	公売物件数	売却物件数	配当金額	
動産	インターネット	6件	39件	23件	323,297円
	期日入札	0件	0件	0件	0円
不動産	インターネット	0件	0件	0件	0円
	期日入札	3件	3件	1件	2,400,000円
合計	9件	42件	24件	2,723,297円	



### 3 納税貯蓄組合

#### (1) 納税貯蓄組合数の推移

(単位:件)

区分	黒磯地区	西那須野地区	塩原地区	計
平成27年度	3	3	5	11
平成28年度	3	3	5	11
平成29年度	3	3	5	11
平成30年度	1	1	5	7
令和元年度	1	0	5	6

図 1 4 地区別納税貯蓄組合数の推移

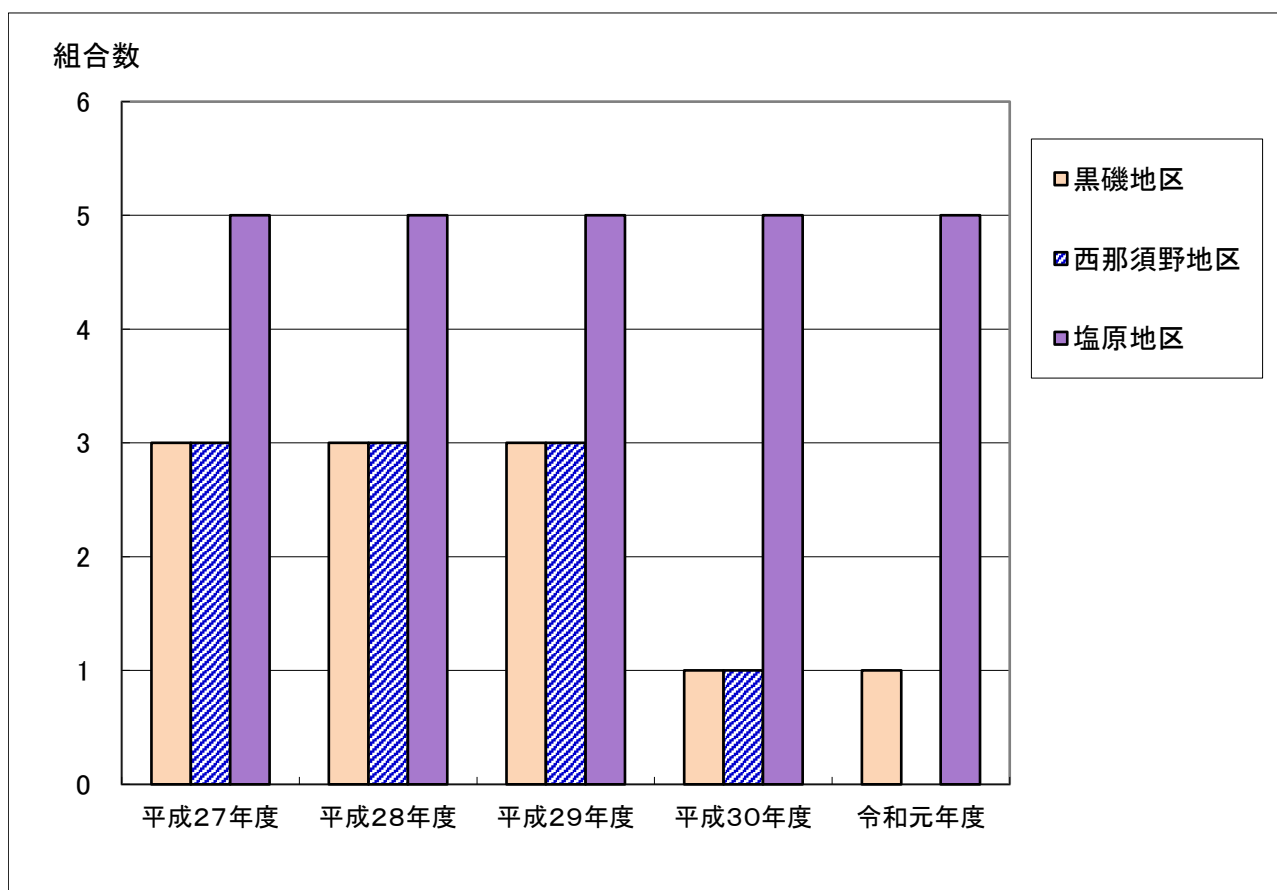

#### (2) 令和元年度納税貯蓄組合納付額

(単位:円、%)

区分	納税貯蓄組合納付額 A	総収入額 B	納付割合 A/B
市民税 (普通徴収)	967,979	1,320,998,060	0.07
固定資産税 都市計画税	5,128,100	9,823,697,400	0.05
軽自動車税 (種別割)	373,400	364,053,572	0.10
国民健康保険税 (普通徴収)	3,533,100	2,331,547,709	0.15
合計	10,002,579	13,840,296,741	0.07

## V 税証明

### 1 交付件数及び手数料

区 分	手数料	4月	5月	6月	7月	8月	9月
		件数(件) 金額(円)	件数(件) 金額(円)	件数(件) 金額(円)	件数(件) 金額(円)	件数(件) 金額(円)	件数(件) 金額(円)
所得証明	1件 300円 1枚増すごとに100 円増(1枚を1件とし て連記式で発行)	729 218,700	697 209,100	2,087 626,100	2,484 745,200	1,385 415,500	742 222,600
固定資産評価証明		1,432 465,400	850 273,000	786 253,200	816 259,300	597 193,600	719 236,000
固定資産公課証明		111 34,500	303 93,400	133 41,000	165 51,100	91 28,000	153 46,600
名寄記載事項証明		25 9,500	30 10,100	26 11,100	29 11,900	29 9,500	22 7,800
納税証明		364 113,400	330 102,400	298 94,500	278 89,000	273 85,000	249 78,700
その他の証明		40 12,000	29 8,700	41 12,300	37 11,100	58 17,400	30 9,000
住宅用家屋証明		1件 1,300円	54 70,200	50 65,000	58 75,400	60 78,000	36 46,800
軽自動車税納税証明	無 料	659 0	535 0	402 0	446 0	367 0	465 0
課税台帳・ 地番図閲覧等	1時間 300円	238 71,400	188 56,400	275 82,500	276 82,800	234 70,200	218 65,400
所得証明 (コンビニ交付)	1件 200円	60 12,000	46 9,200	142 28,400	110 22,000	68 13,600	46 9,200
計		3,712 1,007,100	3,058 827,300	4,248 1,224,500	4,701 1,350,400	3,138 879,600	2,702 750,700

区 分	10月	11月	12月	1月	2月	3月	合 計
	件数(件) 金額(円)	件数(件) 金額(円)	件数(件) 金額(円)	件数(件) 金額(円)	件数(件) 金額(円)	件数(件) 金額(円)	
所得証明	922 276,600	747 224,100	578 173,400	701 210,200	710 213,000	664 199,200	12,446 3,733,700
固定資産評価証明	704 219,500	718 231,900	670 212,000	533 173,100	708 226,700	585 189,500	9,118 2,933,200
固定資産公課証明	128 39,000	107 32,200	86 26,500	112 34,800	125 37,900	112 36,000	1,626 501,000
名寄記載事項証明	18 7,000	10 3,300	28 10,600	16 5,000	22 7,500	16 5,000	271 98,300
納税証明	250 80,300	322 102,900	246 79,000	232 73,700	262 84,400	363 116,400	3,467 1,099,700
その他の証明	28 8,400	39 11,700	28 8,400	54 16,200	29 8,700	47 14,100	460 138,000
住宅用家屋証明	47 61,100	48 62,400	50 65,000	46 59,800	38 49,400	59 76,700	604 785,200
軽自動車税納税証明	497 0	497 0	511 0	613 0	600 0	797 0	6,389 0
課税台帳・ 地番図閲覧等	263 78,900	288 86,400	269 80,700	295 88,500	241 72,300	352 105,600	3,137 941,100
所得証明 (コンビニ交付)	50 10,000	36 7,200	33 6,600	37 7,400	46 9,200	37 7,400	711 142,200
計	2,907 780,800	2,812 762,100	2,499 662,200	2,639 668,700	2,781 709,100	3,032 749,900	38,229 10,372,400

(R1-決算)

図 1 5 月別交付件数



図 1 6 種類別交付件数



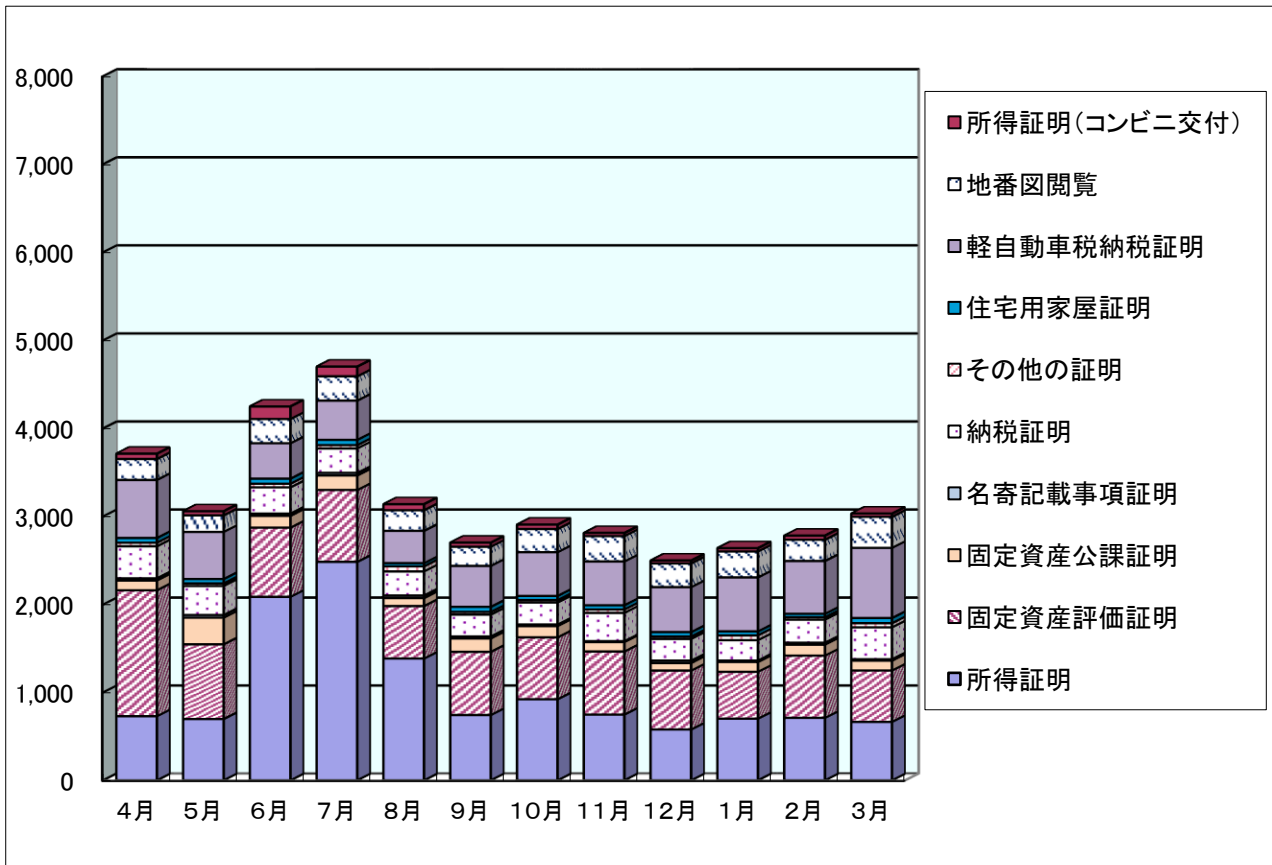
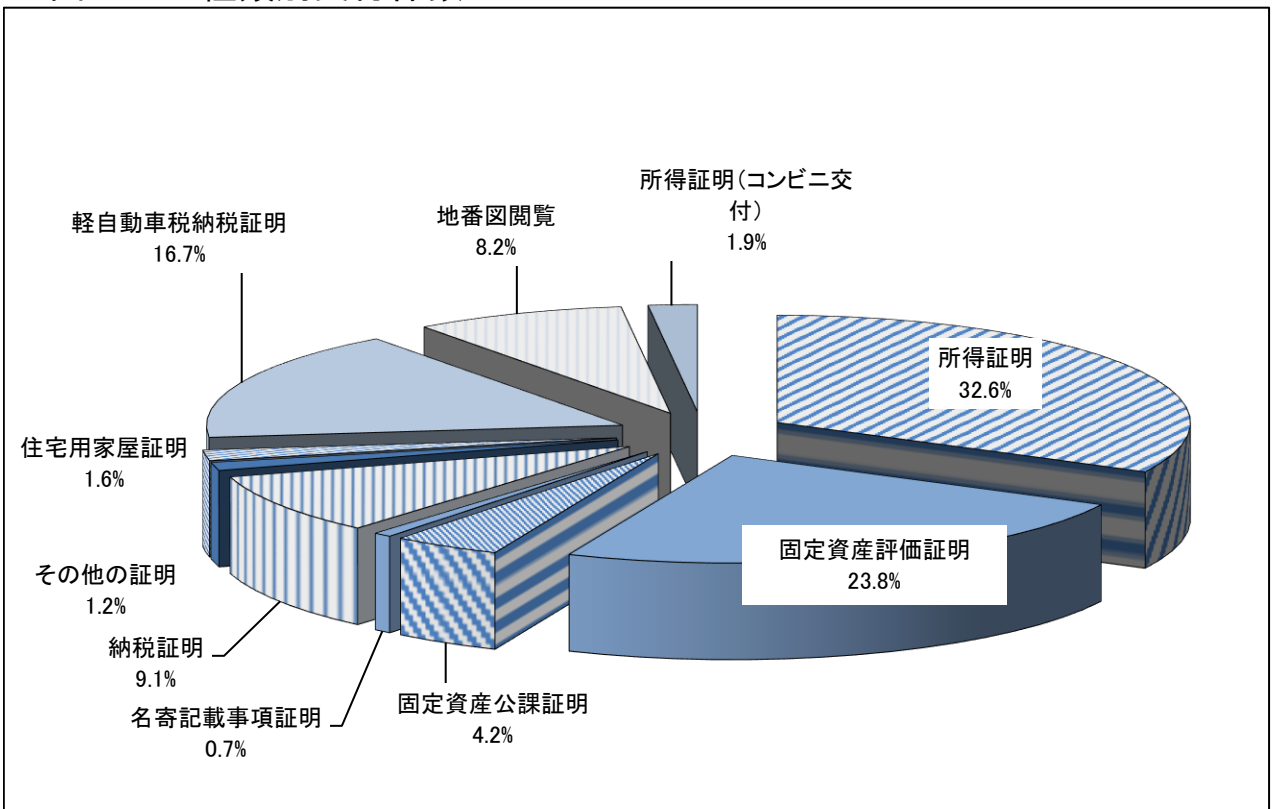

## 税 務 概 要

編集・発行 / 那須塩原市総務部課税課  
令和2年10月

- ◆本庁課税課 収税課  
〒325-8501  
那須塩原市共墾社108番地2  
課税課 TEL (0287) 62 - 7179  
E-mail [k-kazei@city.nasushiobara.lg.jp](mailto:k-kazei@city.nasushiobara.lg.jp)  
収税課 TEL (0287) 62 - 7123  
E-mail [k-shuuzei@city.nasushiobara.lg.jp](mailto:k-shuuzei@city.nasushiobara.lg.jp)
- ◆西那須野支所総務税務課  
〒329-2792  
那須塩原市あたご町2番3号  
TEL (0287) 37 - 5101  
E-mail [n-soumuzeimu@city.nasushiobara.lg.jp](mailto:n-soumuzeimu@city.nasushiobara.lg.jp)
- ◆塩原支所総務福祉課  
〒329-2993  
那須塩原市中塩原1番地2  
TEL (0287) 32 - 2911  
E-mail [s-soumufukushi@city.nasushiobara.lg.jp](mailto:s-soumufukushi@city.nasushiobara.lg.jp)



人がつながり新しい力が湧きあがるまち

那 須 塩 原