

# 令和元年度

## 税務概要

---



那須塩原市ブランドキャラクター みるひい

## 那須塩原市

# 目 次

## I 那須塩原市の概要

1 位置及び面積	1
2 沿革	1
3 人口及び世帯数	2
(1) 人口及び世帯数の推移	2
(2) 産業別15歳以上就業者数	2
4 財政	3
(1) 令和元年度一般会計当初予算	3
図1 令和元年度当初予算の構成	4
(2) 平成30年度一般会計歳入歳出予算及び決算	5
(3) 一般会計における市税収入の割合	6
図2 一般会計における市税収入割合の推移	6
5 那須塩原市行政組織機構図	7

## II 税制概要

1 税務機構と事務分掌	8
2 税務職員数	8
3 調定額の構成比及び収納率の推移	9
4 納税義務者数の推移	10
5 市民1人当たりの市税納付額	10
図3 納税義務者及び現年度分調定額の推移	11
6 徴税費	12
7 令和元年度税率及び納期一覧	13

## III 賦課の状況

1 市民税	
(1) 個人市民税	15
ア 個人市県民税調定額	15
イ 納税義務者数	15
ウ 所得の種類別課税状況	15
エ 所得割及び所得割納税義務者数の推移	15
オ 課税標準段階別納税義務者数及び所得割額	16
カ 所得の種類別合計所得金額等の推移	17
(2) 法人市民税	17
ア 納税義務者数及び調定額の推移	17
イ 均等割税率区分による納税義務者数	18
ウ 産業別納税義務者数	18

2	固定資産税	
(1)	課税状況	19
(2)	土地の地目別地積	19
(3)	土地の評価概要	19
	図4 課税土地の地目別割合	20
(4)	宅地の評価概要	21
(5)	家屋の概要	21
(6)	家屋の評価概要（木造）	22
(7)	新增築家屋の状況（木造）	22
(8)	家屋の評価概要（非木造）	23
(9)	新增築家屋の状況（非木造）	23
(10)	家屋の軽減状況（法附則第15条の6等関係）	23
(11)	減少分家屋の状況	24
(12)	償却資産の価格等	24
(13)	償却資産の納税義務者数等	24
(14)	国有資産等所在市町村交付金	24
3	都市計画税	
(1)	都市計画区域及び課税区域	25
(2)	課税状況	25
4	市たばこ税	
(1)	調定額等の推移	26
5	入湯税	
(1)	入湯客数及び調定額の推移	26
	図5 市たばこ税及び入湯税の調定額等の推移	26
6	軽自動車税	
(1)	年度別課税状況の推移	27
7	国民健康保険税	
(1)	令和元年度国民健康保険特別会計当初予算額	30
	図6 令和元年度国民健康保険特別会計予算の構成	31
(2)	平成30年度国民健康保険特別会計決算状況	32
(3)	当初調定額等の比較	33
(4)	当初調定額の推移	34
	図7 当初調定額の推移	34
(5)	令和元年度税率	34
8	後期高齢者医療保険料	
(1)	令和元年度後期高齢者医療特別会計当初予算額	35
(2)	平成30年度後期高齢者医療特別会計決算状況	35
(3)	保険料率	36
(4)	当初調定額等	36
(5)	令和元年度当初調定額の内訳	36

(6) 調定額の推移	37
図 8 最終調定額の推移	37
9 介護保険料	
(1) 令和元年度介護保険特別会計当初予算額	38
図 9 令和元年度介護保険特別会計予算の構成	38
(2) 平成30年度介護保険特別会計決算状況	39
(3) 保険料段階（第1号被保険者）	40
(4) 令和元年度賦課状況（当初）	41
(5) 介護保険料（第1号被保険者）調定額の推移	41
図 10 介護保険料（第1号被保険者）最終調定額の推移	41
<b>IV 収税</b>	
1 収納状況	
(1) 平成30年度市税収納状況	42
(2) 市税収納率の推移	43
図 11・12・13 市税収納率の推移	44
(3) 平成30年度口座振替による市税収納状況	45
(4) 平成30年度コンビニ・ペイジー・クレジット収納の状況	45
(5) 平成30年度不納欠損処分状況	46
2 滞納整理状況	
(1) 平成30年度督促状発送状況	47
(2) 平成30年度催告書発送状況	48
(3) 平成30年度自動電話催告の状況	48
(4) 平成30年度休日納税相談の状況	48
(5) 平成30年度滞納処分執行状況	48
(6) 平成30年度公売状況	48
3 納税貯蓄組合	
(1) 納税貯蓄組合数の推移	49
図 14 地区別納税貯蓄組合数の推移	49
(2) 平成30年度納税貯蓄組合納付額	49
<b>V 税証明</b>	
1 交付件数及び手数料	50
図 15 月別交付件数	51
図 16 種類別交付件数	51



# I 那須塩原市の概要

## 1 位置及び面積

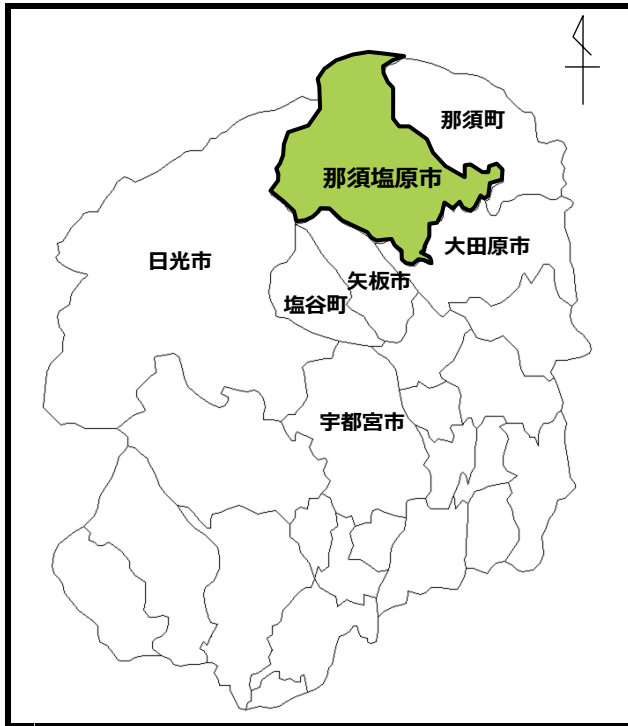

◎市役所の位置  
 北緯 36度57分27秒  
 東経 140度02分57秒  
 標高 294.37m

◎市の面積 592.74 km<sup>2</sup>

本市は、栃木県の北部に位置し、東京都から150km圏、宇都宮市からは約50kmの距離にあり、広大な那須野が原の北西一帯を占めています。

市域の北西部は那須火山帯の山岳部で、面積の約2分の1を占め、塩原温泉郷と板室温泉、三斗小屋温泉の温泉地を有します。南東部は、那珂川や箒川などにより形成された複合扇状地で、扇中央部には本州有数の酪農地帯、扇端部には田園地帯が広がっています。

また、南西から北東にかけてJR東北新幹線、JR宇都宮線、東北縦貫自動車道及び国道4号の幹線道が縦貫しており、JR西那須野駅、JR那須塩原駅、JR黒磯駅を中心に市街地が広がっています。

## 2 沿革

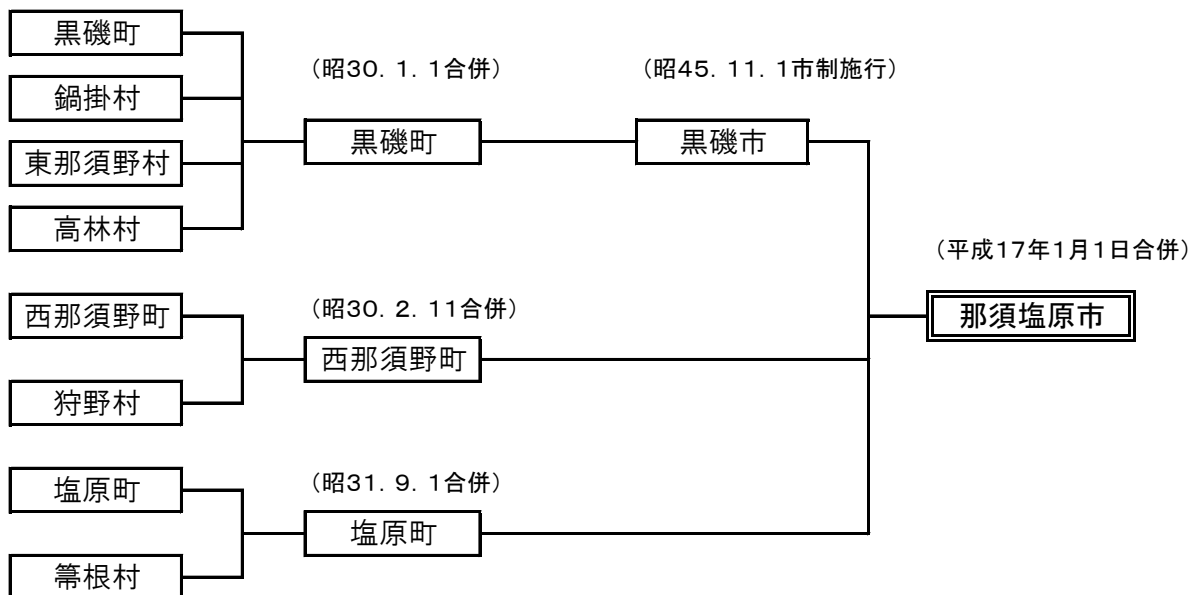

### 3 人口及び世帯数

#### (1) 人口及び世帯数の推移

(単位:人、世帯)

区 分		平成27年	平成28年	平成29年	平成30年	平成31年
人 口	男	57,842	57,892	57,888	57,821	57,792
	女	58,960	58,786	58,622	58,457	58,154
	計	116,802	116,678	116,510	116,278	115,946
世 帯 数		46,350	45,744	46,236	46,804	47,378
1世帯当たりの人口		2.52	2.55	2.52	2.48	2.45

(各年4月1日現在の毎月人口)

#### (2) 産業別15歳以上就業者数

(単位:人、%)

区 分	就業者数	構成比	内 訳			
			男		女	
			就業者数	構成比	就業者数	構成比
第1次産業	3,912	6.53	2,296	6.84	1,616	6.15
農業	3,800	6.34	2,199	6.55	1,601	6.09
林業	99	0.17	87	0.26	12	0.05
漁業	13	0.02	10	0.03	3	0.01
第2次産業	18,344	30.64	13,483	40.14	4,861	18.50
鉱業	41	0.07	30	0.09	11	0.04
建設業	4,648	7.76	3,943	11.74	705	2.68
製造業	13,655	22.81	9,510	28.31	4,145	15.78
第3次産業	34,836	58.19	16,172	48.14	18,664	71.02
電気・ガス・熱供給・水道業	281	0.47	247	0.73	34	0.13
運輸・通信業	2,563	4.28	2,199	6.54	364	1.39
卸売・小売業	7,876	13.16	3,354	9.99	4,522	17.20
金融・保険業	844	1.41	332	0.99	512	1.95
不動産業	786	1.31	477	1.42	309	1.18
サービス業	20,860	34.84	8,446	25.14	12,414	47.23
公務	1,626	2.72	1,117	3.33	509	1.94
分類不能な産業	2,777	4.64	1,639	4.88	1,138	4.33
合 計	59,869	100.00	33,590	100.00	26,279	100.00

(平成27年国勢調査)

#### 4 財政

##### (1) 令和元年度一般会計当初予算

(単位:千円、%)

歳 入				歳 出			
款	科 目	予算額	構成比	款	科 目	予算額	構成比
1	市税	19,066,434	40.2	1	議会費	346,522	0.7
2	地方譲与税	400,000	0.8	2	総務費	4,609,744	9.7
3	利子割交付金	5,000	0.0	3	民生費	16,776,530	35.4
4	配当割交付金	40,000	0.1	4	衛生費	4,452,352	9.4
5	株式等譲渡所得割交付金	25,000	0.1	5	労働費	10,119	0.0
6	地方消費税交付金	2,100,000	4.4	6	農林水産業費	1,502,002	3.2
7	ゴルフ場利用税交付金	37,000	0.1	7	商工費	2,086,510	4.4
8	自動車取得税交付金	65,000	0.1	8	土木費	4,816,207	10.2
9	地方特例交付金	90,000	0.2	9	消防費	2,238,139	4.7
10	地方交付税	4,600,000	9.7	10	教育費	5,992,466	12.6
11	交通安全対策特別交付金	13,000	0.0	11	災害復旧費	3	0.0
12	分担金及び負担金	293,686	0.6	12	公債費	4,529,403	9.6
13	使用料及び手数料	898,800	1.9	13	諸支出金	3	0.0
14	国庫支出金	6,599,709	13.9	14	予備費	50,000	0.1
15	県支出金	3,533,435	7.5				
16	財産収入	116,204	0.2				
17	寄附金	110,285	0.2				
18	繰入金	2,583,379	5.5				
19	繰越金	500,000	1.1				
20	諸収入	1,901,768	4.0				
21	市債	4,431,300	9.4				
歳 入 合 計		47,410,000	100.0	歳 出 合 計		47,410,000	100.0



図1 令和元年度当初予算の構成

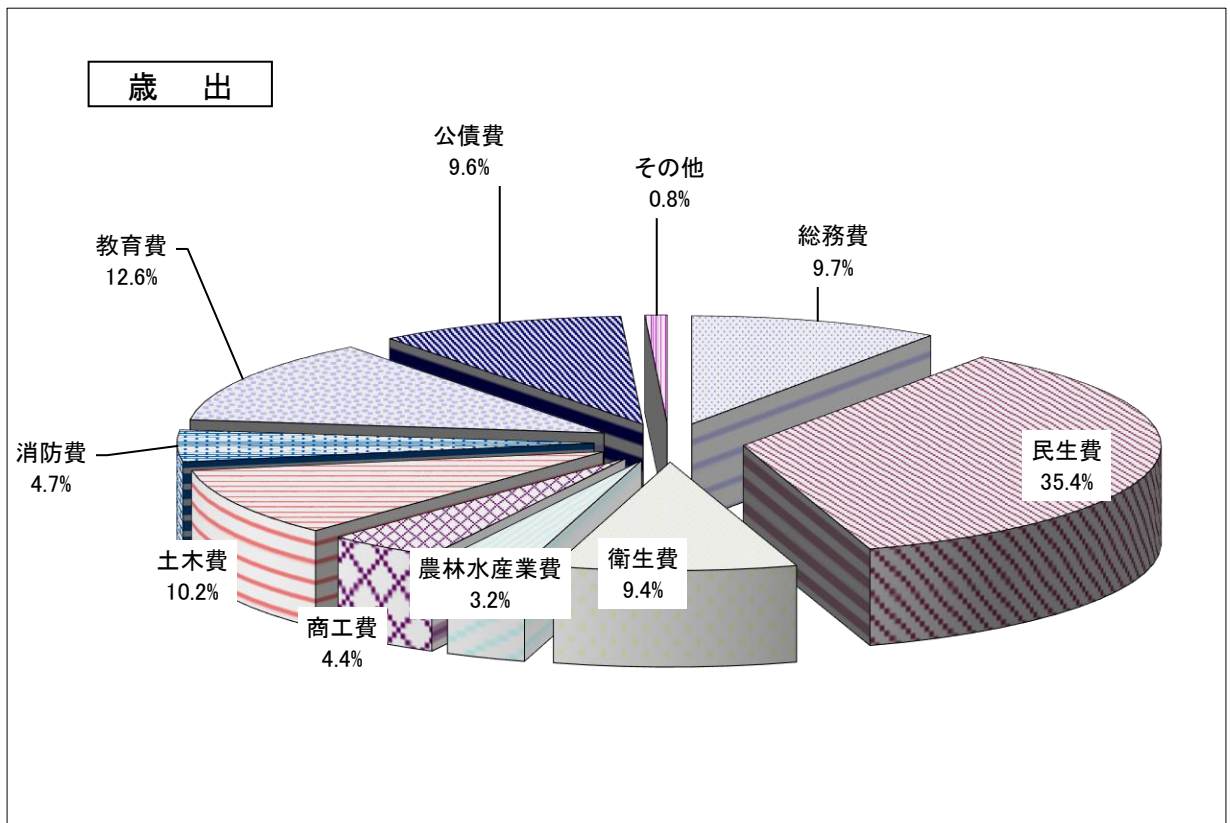
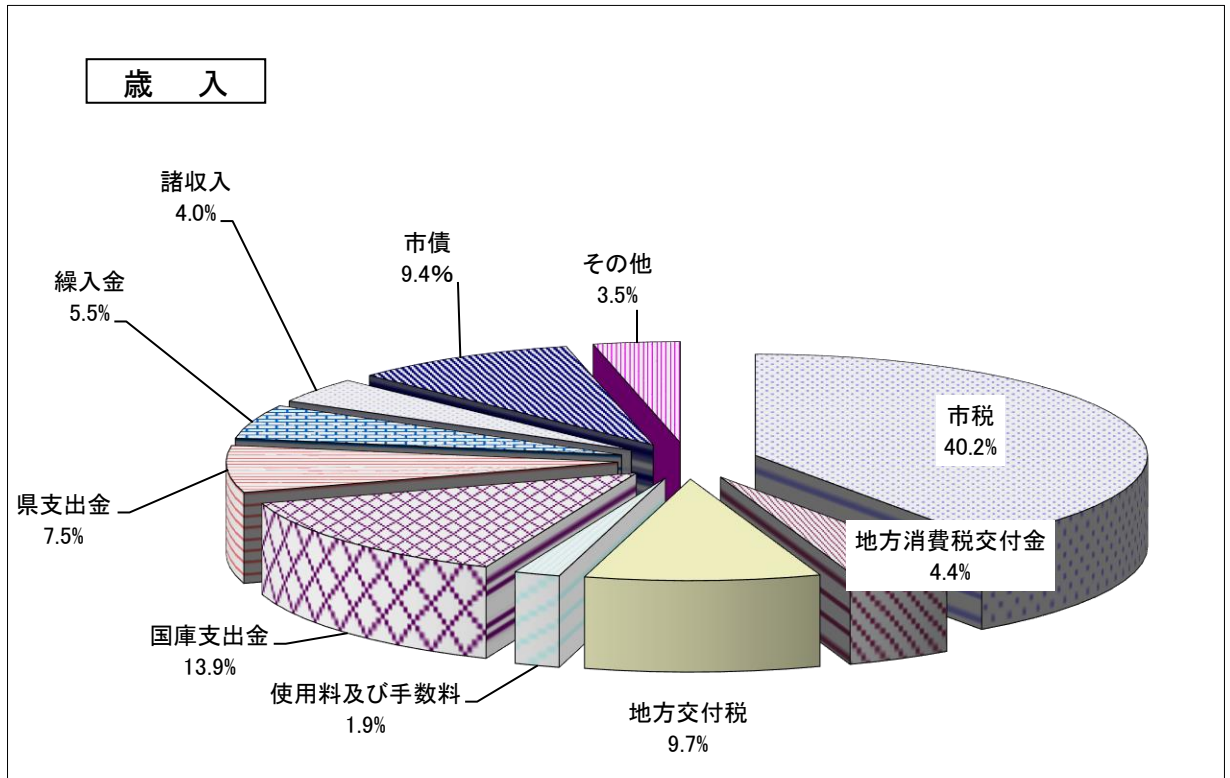

(2) 平成30年度一般会計歳入歳出予算及び決算

◆ 歳 入

(単位:円、%)

款	科 目	予 算 現 額	決 算 額	構 成 比
1	市税	18,695,299,000	19,363,722,001	37.4
2	地方譲与税	419,805,000	419,805,000	0.8
3	利子割交付金	23,995,000	23,995,000	0.0
4	配当割交付金	51,025,000	51,025,000	0.1
5	株式等譲渡所得割交付金	46,002,000	46,002,000	0.1
6	地方消費税交付金	2,265,722,000	2,265,722,000	4.4
7	ゴルフ場利用税交付金	36,584,000	36,584,475	0.1
8	自動車取得税交付金	150,823,000	150,823,000	0.3
9	地方特例交付金	93,040,000	93,040,000	0.2
10	地方交付税	4,764,782,000	4,764,782,000	9.2
11	交通安全対策特別交付金	12,749,000	12,749,000	0.0
12	分担金及び負担金	411,398,000	418,820,390	0.8
13	使用料及び手数料	842,601,000	834,248,780	1.6
14	国庫支出金	8,499,158,000	7,182,511,585	13.9
15	県支出金	4,255,379,000	3,994,213,707	7.7
16	財産収入	189,493,000	197,862,783	0.4
17	寄附金	257,346,000	252,895,080	0.5
18	繰入金	1,778,276,195	1,657,124,364	3.2
19	繰越金	2,665,245,865	2,665,246,014	5.1
20	諸収入	1,986,850,000	2,082,435,357	4.0
21	市債	7,578,200,000	5,310,600,000	10.2
歳 入 合 計		55,023,773,060	51,824,207,536	100.0

◆ 歳 出

(単位:円、%)

款	科 目	予 算 現 額	決 算 額	構 成 比
1	議会費	343,428,000	330,604,462	0.7
2	総務費	5,931,754,000	5,607,714,885	11.4
3	民生費	16,858,878,000	16,138,058,317	32.7
4	衛生費	3,527,246,000	3,377,317,115	6.8
5	労働費	17,611,000	14,712,940	0.0
6	農林水産業費	2,576,843,860	2,060,003,365	4.2
7	商工費	1,933,408,000	1,904,582,836	3.9
8	土木費	8,329,614,200	5,600,326,500	11.4
9	消防費	1,802,371,000	1,781,747,452	3.6
10	教育費	8,930,336,000	7,783,895,402	15.7
11	災害復旧費	3,000	0	0.0
12	公債費	4,730,849,000	4,730,564,874	9.6
13	諸支出金	3,000	0	0.0
14	予備費	41,428,000	0	0.0
歳 出 合 計		55,023,773,060	49,329,528,148	100.0

### (3) 一般会計における市税収入の割合

(単位:千円、%)

年度	一般会計歳入総額 A	市税決算額 B	徴税费決算額 C	B/A	C/B
平成26年度	52,619,246	19,092,737	649,133	36.3	3.4
平成27年度	49,898,641	18,629,681	502,563	37.3	2.7
平成28年度	47,330,270	18,858,925	579,256	39.8	3.1
平成29年度	50,302,386	19,565,451	554,637	38.9	2.8
平成30年度	51,824,207	19,363,722	518,596	37.4	2.7

図2 一般会計における市税収入割合の推移

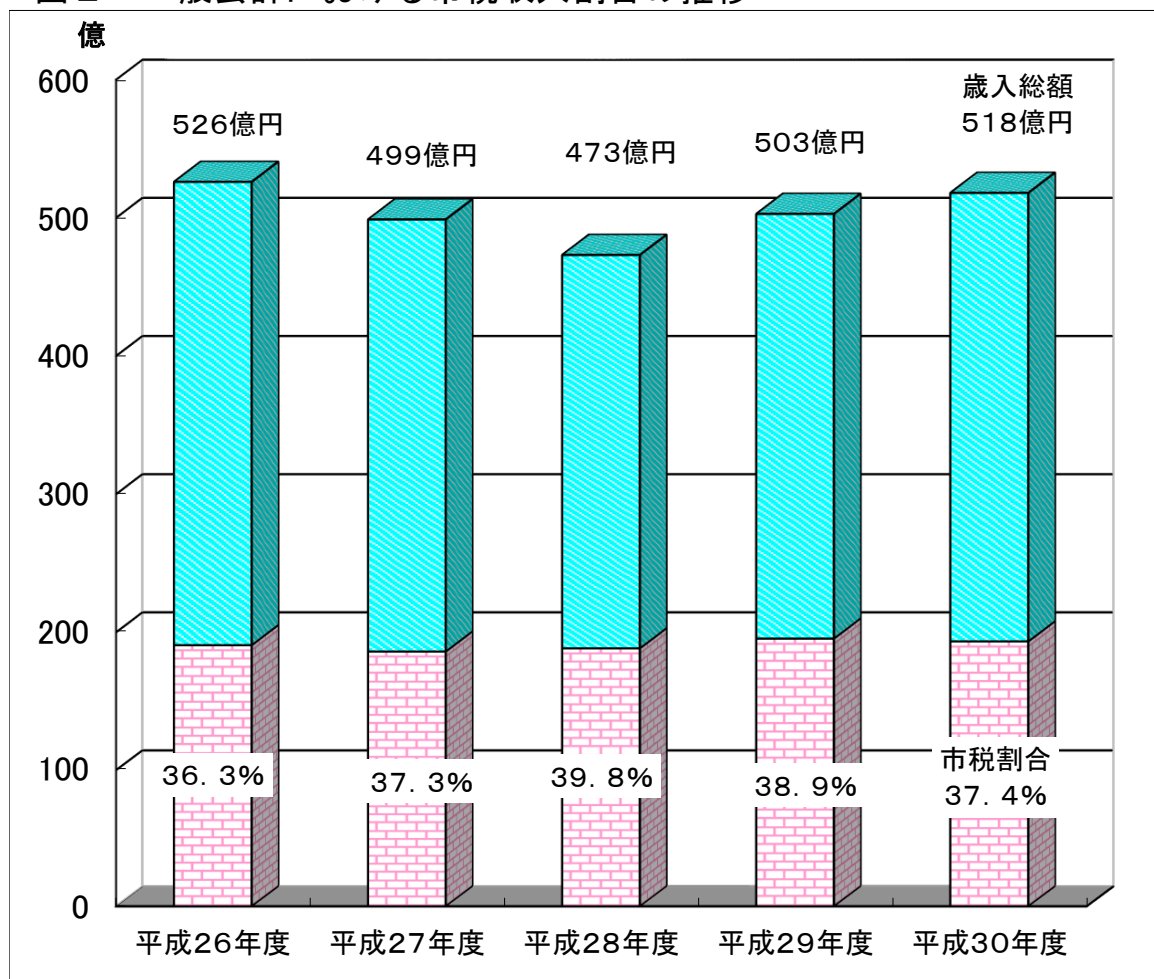

# 5 那須塩原市行政組織機構図

平成 31 年 4 月 1 日 現在

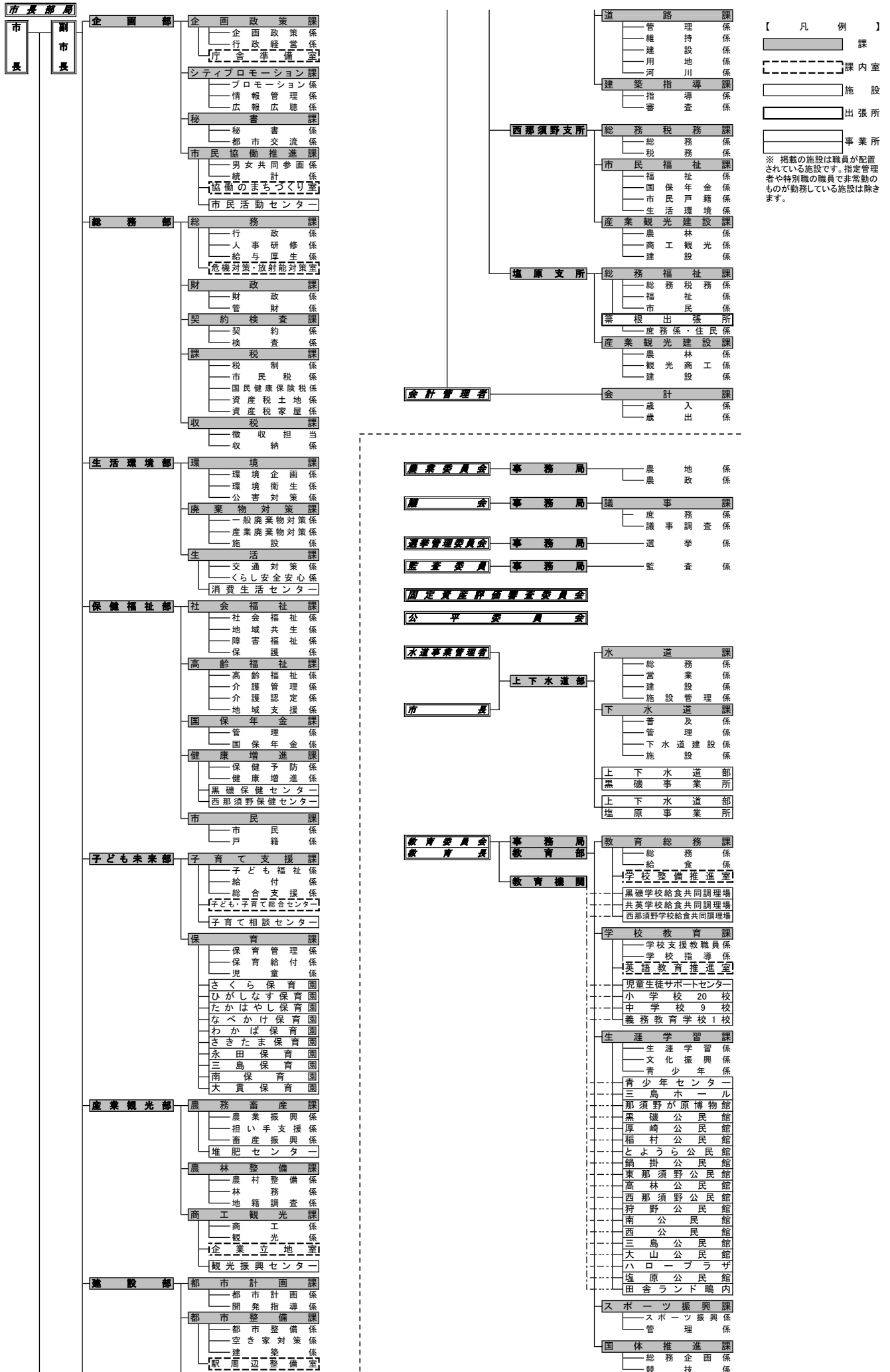

【凡例】

- 課
- 課内室
- 施設
- 出張所
- 事業所

※ 掲載の施設は職員が配置されている施設です。指定管理者や特別職の職員で非常勤のものが勤務している施設は除きます。

## II 税制概要

### 1 税務機構と事務分掌

(元年度)

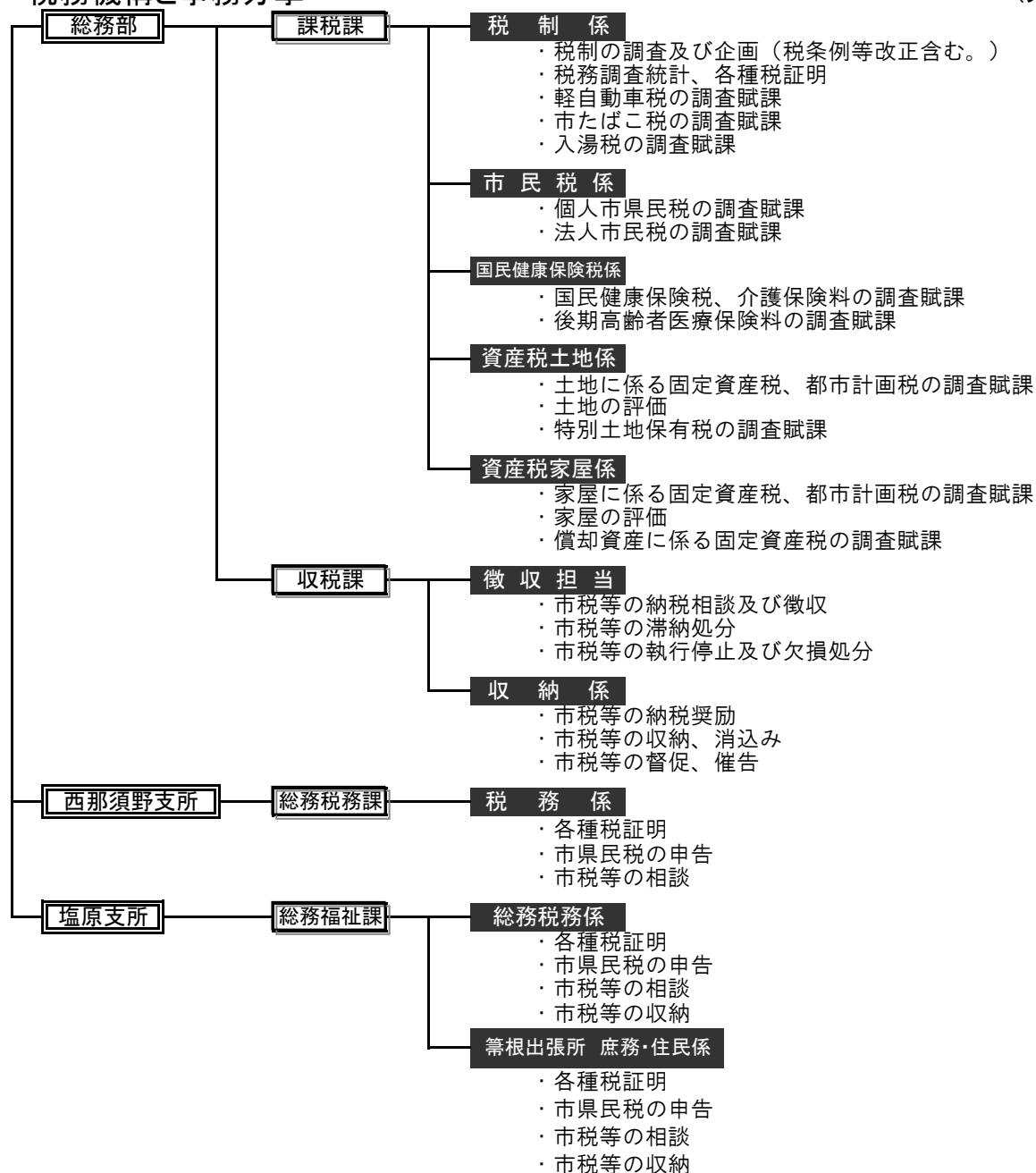

### 2 税務職員数

( )は係長兼務の補佐を含む人数

課	係	課長等	係長	副主幹	主査	主任	主事	係計	課計
課税課	税制係	1 (2)	1		1		3	5	38
	市民税係		1		2		7	10	
	国民健康保険税係		1		1		4	6	
	資産税土地係		1		3	1	2	7	
	資産税家屋係		1		1	1	6	9	
	計		5		8	2	22	37	
収税課	徴収担当	1 (2)		2	2	2	8	14	19
	収納係		1		1	2	4		
	計		1	2	3	4	8	18	
西那須野支所 総務税務課	税務係	1	1		2		5	8	9
塩原支所 総務福祉課	総務税務係	1 (2)	1	1	3		1	6	6
	・ 籌根出張所 ・ 庶務・住民係	1	1		2			3	4
合計		5 (8)	9	3	18	6	36	72	76

### 3 調定額の構成比及び収納率の推移(滞納繰越分を含む。)

(単位:千円、%)

区 分	平成25年度				平成26年度			
	調定額	構成比	決算額	収納率	調定額	構成比	決算額	収納率
(1) 市民税	8,596,245	40.0	7,901,125	91.9	8,465,642	39.8	7,807,997	92.2
個人市民税	6,300,807	29.3	5,638,514	89.5	6,335,751	29.8	5,709,788	90.1
法人市民税	2,295,438	10.7	2,262,611	98.6	2,129,891	10.0	2,098,209	98.5
(2) 固定資産税	10,684,260	49.7	9,245,206	86.5	10,655,356	50.0	9,269,209	87.0
固定資産税	10,600,917	49.3	9,161,863	86.4	10,571,259	49.6	9,185,112	86.9
交・納付金	83,343	0.4	83,343	100.0	84,097	0.4	84,097	100.0
(3) 軽自動車税	283,447	1.3	248,511	87.7	293,506	1.4	258,956	88.2
(4) 市たばこ税	1,164,988	5.4	1,164,988	100.0	1,133,059	5.3	1,133,059	100.0
(5) 特別土地保有税	0	0.0	0	0.0	0	0.0	0	0.0
(6) 入湯税	158,943	0.8	141,826	89.2	152,826	0.7	137,069	89.7
(7) 都市計画税	601,094	2.8	488,355	81.2	592,276	2.8	486,448	82.1
市税合計	21,488,977	100.0	19,190,011	89.3	21,292,665	100.0	19,092,738	89.7

区 分	平成27年度				平成28年度			
	調定額	構成比	決算額	収納率	調定額	構成比	決算額	収納率
(1) 市民税	8,139,747	39.4	7,548,480	92.7	7,956,864	38.5	7,417,533	93.2
個人市民税	6,303,086	30.5	5,740,943	91.1	6,341,500	30.7	5,832,087	92.0
法人市民税	1,836,661	8.9	1,807,537	98.4	1,615,364	7.8	1,585,446	98.1
(2) 固定資産税	10,414,683	50.3	9,101,899	87.4	10,564,110	51.1	9,435,055	89.3
固定資産税	10,330,755	49.9	9,017,971	87.3	10,481,067	50.7	9,352,012	89.2
交・納付金	83,928	0.4	83,928	100.0	83,043	0.4	83,043	100.0
(3) 軽自動車税	301,699	1.5	267,156	88.6	367,301	1.8	328,237	89.4
(4) 市たばこ税	1,112,647	5.4	1,112,647	100.0	1,076,023	5.2	1,076,023	100.0
(5) 特別土地保有税	0	0.0	0	0.0	0	0.0	0	0.0
(6) 入湯税	154,534	0.7	135,445	87.6	152,439	0.7	138,185	90.6
(7) 都市計画税	562,751	2.7	464,054	82.5	551,972	2.7	463,892	84.0
市税合計	20,686,061	100.0	18,629,681	90.1	20,668,709	100.0	18,858,925	91.2

区 分	平成29年度				平成30年度			
	調定額	構成比	決算額	収納率	調定額	構成比	決算額	収納率
(1) 市民税	8,483,291	40.0	8,019,371	94.5	8,287,219	39.9	7,893,902	95.3
個人市民税	6,367,937	30.0	5,934,715	93.2	6,485,666	31.2	6,123,216	94.4
法人市民税	2,115,354	10.0	2,084,656	98.5	1,801,553	8.7	1,770,686	98.3
(2) 固定資産税	10,610,005	50.1	9,582,470	90.3	10,422,805	50.1	9,510,048	91.2
固定資産税	10,529,498	49.7	9,501,963	90.2	10,341,602	49.7	9,428,845	91.2
交・納付金	80,507	0.4	80,507	100.0	81,203	0.4	81,203	100.0
(3) 軽自動車税	383,441	1.8	344,379	89.8	396,628	1.9	361,055	91.0
(4) 市たばこ税	1,016,971	4.8	1,016,971	100.0	1,002,640	4.8	1,002,640	100.0
(5) 特別土地保有税	0	0.0	0	0.0	0	0.0	0	0.0
(6) 入湯税	147,425	0.7	130,692	88.6	149,083	0.7	131,677	88.3
(7) 都市計画税	552,435	2.6	471,568	85.4	535,398	2.6	464,399	86.7
市税合計	21,193,568	100.0	19,565,451	92.3	20,793,773	100.0	19,363,721	93.1

#### 4 納税義務者数の推移

(単位:人)

区 分	市 民 税		固定資産税	軽自動車税	都市計画税
	個 人	法 人			
平成26年度	61,017	3,145	57,266	34,131	22,308
平成27年度	60,662	3,165	57,070	34,844	22,491
平成28年度	61,766	3,173	57,299	35,236	22,604
平成29年度	62,483	3,173	57,504	35,460	22,702
平成30年度	63,227	3,158	57,342	35,514	22,809
令和元年度	63,838	3,220	57,620	35,656	22,924

(元-課税状況等の調) (31-4月1日データ) (元-5月賦課データ) (元-7月賦課データ) (元-5月賦課データ)

#### 5 市民1人当たりの市税納付額

(単位:円)

区 分	平成26年度	平成27年度	平成28年度	平成29年度	平成30年度
人口(人)	117,075	116,802	116,678	116,510	116,278
市 税	163,081	159,498	161,631	168,103	166,529
普通税	157,755	154,365	156,471	162,925	161,403
市民税	66,692	64,626	63,572	68,830	67,888
個人	48,770	49,151	49,984	50,937	52,660
法人	17,922	15,475	13,588	17,893	15,228
固定資産税	79,173	77,926	80,864	82,410	81,787
土地・家屋・償却資産	78,455	77,207	80,152	81,718	81,089
交付金・納付金	718	719	712	692	698
軽自動車税	2,212	2,287	2,813	2,956	3,105
市たばこ税	9,678	9,526	9,222	8,729	8,623
目的税	5,326	5,133	5,160	5,178	5,126
入湯税	1,171	1,160	1,184	1,122	1,132
都市計画税	4,155	3,973	3,976	4,056	3,994

(30-決算)

図3 納税義務者及び現年度分調定額の推移

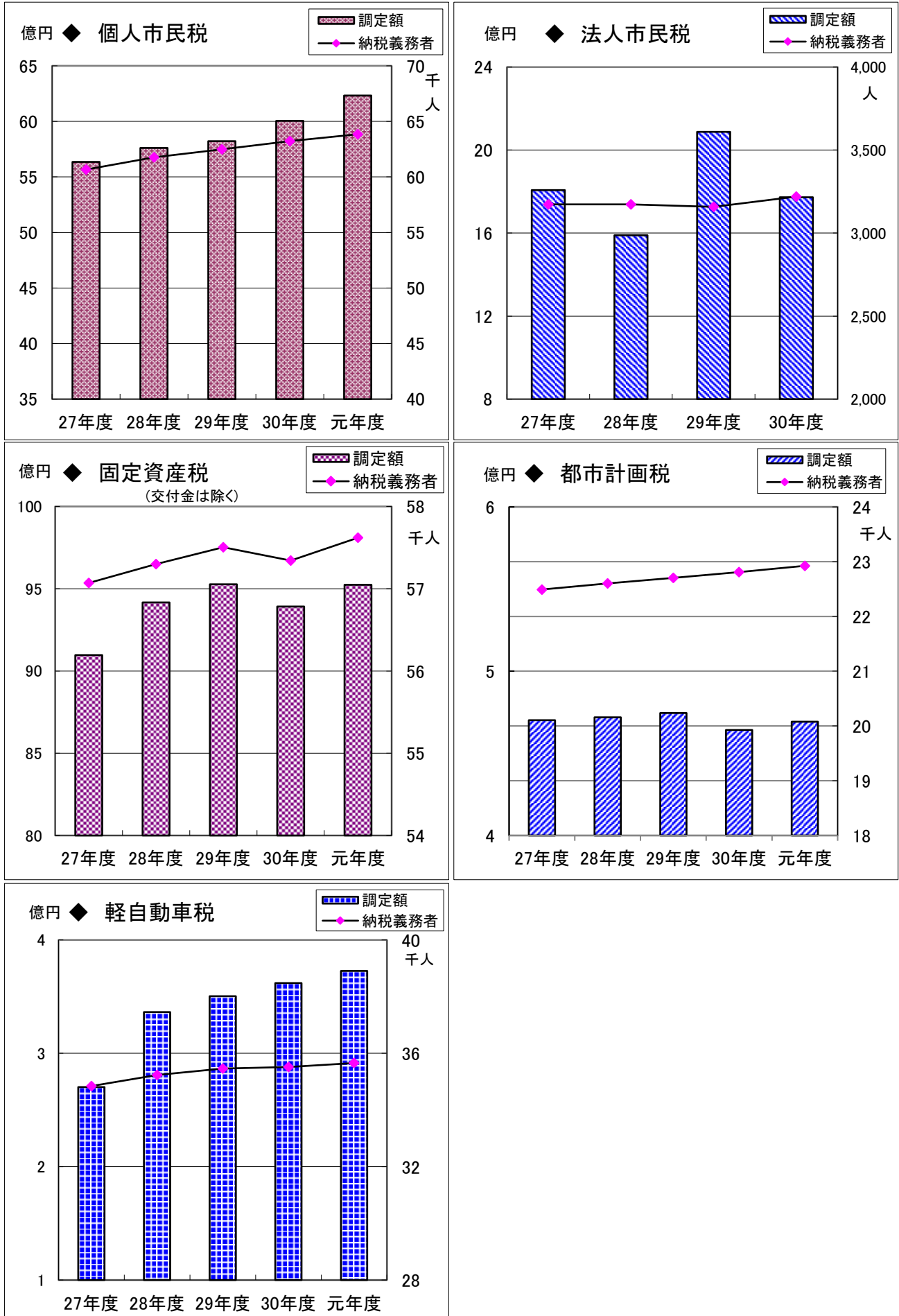



## 6 徴税費

(単位:千円)

区分		平成26年度	平成27年度	平成28年度	平成29年度	平成30年度	
税収入額	市 税 A	19,092,737	18,629,681	18,858,925	19,565,450	19,363,722	
	個人の県民税	3,796,351	3,818,477	3,878,887	3,947,067	4,072,672	
	計 B	22,889,088	22,448,158	22,737,812	23,512,517	23,436,394	
徴 税 費	人 件 費	基 本 給	222,183	204,783	206,383	210,042	204,685
		諸 手 当	123,574	115,582	123,910	138,212	131,859
		そ の 他	61,138	57,019	58,317	64,302	62,267
		小 計 (ア)	406,895	377,384	388,610	412,556	398,811
	物 件 費	旅 費	315	327	465	521	398
		賃 金	22,311	26,048	23,797	29,350	26,293
		委託料他	142,302	96,138	162,730	108,864	89,116
		小 計 (イ)	164,928	122,513	186,992	138,735	115,807
	報 奨 金 及 び こ れ に	納期前納付の報奨金	74,823	0	0	0	0
		納税貯蓄組合交付金	0	0	0	0	0
		納税貯蓄組合補助金	45	44	43	31	20
		そ の 他	0	0	0	0	0
		小 計 (ウ)	74,868	44	43	31	20
そ の 他 (エ)	2,442	2,621	3,611	3,315	3,958		
合 計 (ア)+(イ)+(ウ)+(エ) C		649,133	502,562	579,256	554,637	518,596	
県 民 税 徴 収 費 D		195,722	189,347	192,071	192,935	196,472	
C - D E		453,411	313,215	387,185	361,702	322,124	
税収入額に対する徴税費の割合 (%)	C/B	2.8	2.2	2.5	2.4	2.2	
	E/A	2.4	1.7	2.1	1.8	1.7	
徴税職員数(嘱託員含む) (人) F		68	65	64	66	65	
職員一人当たりの人件費 (ア)/F		5,984	5,806	6,072	6,251	6,136	

## 7 令和元年度税率及び納期一覧

税目	税率	納期																														
市 民 税	【個人市民税】 ○均等割 3,500円 ○所得割 6%	(普通徴収) 1期 6月 2期 8月 3期 10月 4期 1月 (特別徴収) 毎月(6月～翌年5月) (年金からの特別徴収) 4月 6月 8月 10月 12月 2月																														
	【法人市民税】 ○均等割	事業年度終了後2か月以内																														
	<table border="1"> <thead> <tr> <th>資本金等</th> <th>従業員数</th> <th>税額(円)</th> </tr> </thead> <tbody> <tr> <td>(1) 下記以外の法人</td> <td>—</td> <td>60,000</td> </tr> <tr> <td>(2) 1,000万円以下</td> <td>50人超</td> <td>144,000</td> </tr> <tr> <td>(3) 1,000万円超1億円以下</td> <td>50人以下</td> <td>156,000</td> </tr> <tr> <td>(4) 1,000万円超1億円以下</td> <td>50人超</td> <td>180,000</td> </tr> <tr> <td>(5) 1億円超10億円以下</td> <td>50人以下</td> <td>192,000</td> </tr> <tr> <td>(6) 1億円超10億円以下</td> <td>50人超</td> <td>480,000</td> </tr> <tr> <td>(7) 10億円超</td> <td>50人以下</td> <td>492,000</td> </tr> <tr> <td>(8) 10億円超50億円以下</td> <td>50人超</td> <td>2,100,000</td> </tr> <tr> <td>(9) 50億円超</td> <td>50人超</td> <td>3,600,000</td> </tr> </tbody> </table>		資本金等	従業員数	税額(円)	(1) 下記以外の法人	—	60,000	(2) 1,000万円以下	50人超	144,000	(3) 1,000万円超1億円以下	50人以下	156,000	(4) 1,000万円超1億円以下	50人超	180,000	(5) 1億円超10億円以下	50人以下	192,000	(6) 1億円超10億円以下	50人超	480,000	(7) 10億円超	50人以下	492,000	(8) 10億円超50億円以下	50人超	2,100,000	(9) 50億円超	50人超	3,600,000
	資本金等		従業員数	税額(円)																												
	(1) 下記以外の法人		—	60,000																												
	(2) 1,000万円以下		50人超	144,000																												
	(3) 1,000万円超1億円以下		50人以下	156,000																												
	(4) 1,000万円超1億円以下		50人超	180,000																												
	(5) 1億円超10億円以下		50人以下	192,000																												
	(6) 1億円超10億円以下		50人超	480,000																												
(7) 10億円超	50人以下		492,000																													
(8) 10億円超50億円以下	50人超	2,100,000																														
(9) 50億円超	50人超	3,600,000																														
○法人税割 12.1% (令和元年10月から8.4%)																																
固定資産税	課税標準額の1.4%	1期 5月 2期 7月 3期 12月 4期 2月																														
都市計画税	課税標準額の0.3% (令和元年度までは0.2%)	固定資産税に同じ																														
特別土地保有税	○保有分 取得価格の1.4% ○取得分 取得価格の3.0%	平成15年度以降 新規課税凍結																														
市たばこ税	売渡し若しくは消費等に係る製造たばこの本数 (旧3級品以外) 1,000本につき 5,692円 (旧3級品) [~9月販売分] 1,000本につき 4,000円 [10月販売分~] 1,000本につき 5,692円	翌月末日																														
入湯税	入湯客1人1泊につき 150円 入湯客1人1泊(自炊)につき 100円 日帰りにつき 50円 修学旅行等の生徒の場合 20円	翌月末日																														

税目	税 率	納 期
軽自動車税	○原動機付自転車	
	50cc以下	2,000円
	50cc超90cc以下	2,000円
	90cc超125cc以下	2,400円
	ミニカー	3,700円
	○軽自動車	
	二輪(125cc超250cc以下)	3,600円
	三輪	3,900円
	(重課税)	4,600円
	(軽課25%軽減)	3,000円
	(軽課50%軽減)	2,000円
	(軽課75%軽減)	1,000円
	四輪以上 乗用	
	営業用	6,900円
	(重課税)	8,200円
	(軽課25%軽減)	5,200円
	(軽課50%軽減)	3,500円
	(軽課75%軽減)	1,800円
	(旧税額)	5,500円
	自家用	10,800円
	(重課税)	12,900円
	(軽課25%軽減)	8,100円
	(軽課50%軽減)	5,400円
	(軽課75%軽減)	2,700円
	(旧税額)	7,200円
	貨物	
	営業用	3,800円
(重課税)	4,500円	
(軽課25%軽減)	2,900円	
(軽課50%軽減)	1,900円	
(軽課75%軽減)	1,000円	
(旧税額)	3,000円	
自家用	5,000円	
(重課税)	6,000円	
(軽課25%軽減)	3,800円	
(軽課50%軽減)	2,500円	
(軽課75%軽減)	1,300円	
(旧税額)	4,000円	
○小型特殊自動車		
農耕作業用	2,400円	
その他のもの(特殊作業車)	5,900円	
○二輪の小型自動車(250cc超)	6,000円	
		全 期 5 月

### Ⅲ 賦課の状況

#### 1 市民税

##### (1) 個人市民税

##### ア 個人市県民税調定額

(単位:千円)

区分	市民税			県民税			合計
	均等割	所得割	計	均等割	所得割	計	
普通徴収	75,279	1,449,685	1,524,964	47,320	965,895	1,013,215	2,538,179
特別徴収	146,449	4,560,838	4,707,287	92,053	3,039,861	3,131,914	7,839,201
合計	221,728	6,010,523	6,232,251	139,373	4,005,756	4,145,129	10,377,380

(令和元年7月1日現在)

##### イ 納税義務者数

(単位:人)

区分	市民税・県民税		
	均等割のみ	均等割+所得割	合計
普通徴収	6,192	15,287	21,479
特別徴収	2,078	40,281	42,359
合計	8,270	55,568	63,838

(元-課税状況等の調)

##### ウ 所得の種類別課税状況

(単位:人、千円)

区分	所得割 納税義務者数	総所得金額等	所得控除額	課税標準額	算出税額	所得割額
給与所得者	45,926	136,118,454	50,530,857	85,587,597	5,133,405	4,875,562
営業等所得者	1,939	7,505,554	2,131,546	5,374,008	322,362	310,282
農業所得者	500	2,005,946	738,235	1,267,711	76,295	74,281
その他の所得者	6,694	12,629,162	5,720,000	6,909,162	414,340	392,294
分離譲渡所得者	509	2,598,730	644,718	11,137,178	395,105	380,253
合計	55,568	160,857,846	59,765,356	110,275,656	6,341,507	6,032,672

(元-課税状況等の調)

##### エ 所得割及び所得割納税義務者数の推移

(単位:千円、人、%)

区分	所得割		納税義務者数	
	税額	前年比	税額	前年比
平成26年度	5,434,893	100.3	52,636	99.8
平成27年度	5,521,481	101.6	52,274	99.3
平成28年度	5,542,255	100.4	53,471	102.3
平成29年度	5,622,611	101.4	54,054	101.1
平成30年度	5,763,717	102.5	54,610	101.0
令和元年度	6,032,672	104.7	55,568	101.8

(元-課税状況等の調)

才 課税標準段階別納税義務者数及び所得割額

(単位:人、千円)

課税標準額	給与	営業等	農業	その他	小計	分離譲渡	合計
	納税義務者数	納税義務者数	納税義務者数	納税義務者数	納税義務者数	納税義務者数	納税義務者数
	所得割額	所得割額	所得割額	所得割額	所得割額	所得割額	所得割額
10万円以下	1,615	112	40	584	2,351	109	2,460
	2,663	218	127	1,079	4,087	29,346	33,433
10万円超え100万円以下	15,085	728	164	4,287	20,264	114	20,378
	491,335	19,621	4,208	113,372	628,536	22,724	651,260
100万円超え200万円以下	14,396	491	99	1,235	16,221	82	16,303
	1,161,014	40,366	8,235	94,798	1,304,413	17,712	1,322,125
200万円超え300万円以下	7,474	241	62	232	8,009	40	8,049
	1,031,786	33,661	9,153	32,510	1,107,110	9,804	1,116,914
300万円超え400万円以下	3,711	127	42	103	3,983	44	4,027
	750,204	25,250	8,613	20,639	804,706	11,957	816,663
400万円超え550万円以下	2,078	101	35	80	2,294	31	2,325
	555,340	27,564	9,871	22,119	614,894	10,736	625,630
550万円超え700万円以下	679	48	26	55	808	22	830
	243,979	17,257	9,572	20,498	291,306	9,209	300,515
700万円超え1,000万円以下	514	41	18	41	614	22	636
	243,008	19,590	9,041	19,779	291,418	12,066	303,484
1,000万円超	374	50	14	77	515	45	560
	396,233	126,755	15,461	67,500	605,949	256,699	862,648
合計	45,926	1,939	500	6,694	55,059	509	55,568
	4,875,562	310,282	74,281	392,294	5,652,419	380,253	6,032,672
【参考】							
200万円以下	31,096	1,331	303	6,106	38,836	305	39,141
	1,655,012	60,205	12,570	209,249	1,937,036	69,782	2,006,818
200万円超え700万円以下	13,942	517	165	470	15,094	137	15,231
	2,581,309	103,732	37,209	95,766	2,818,016	41,706	2,859,722
700万円超	888	91	32	118	1,129	67	1,196
	639,241	146,345	24,502	87,279	897,367	268,765	1,166,132

(元-課税状況等の調)

## カ 所得の種類別合計所得金額等の推移

(単位:人、千円、%)

所得の種類		区分	平成29年度	前年比	平成30年度	前年比	令和元年度	前年比
給与所得者	納税者数		44,581	100.8	44,959	100.8	45,926	102.2
	総所得金額等		130,041,247	101.9	132,195,909	101.7	136,118,454	103.0
	所得割額		4,708,159	101.6	4,765,029	101.2	4,875,562	102.3
営業等所得者	納税者数		1,958	100.7	1,967	100.5	1,939	98.6
	総所得金額等		7,193,374	96.2	7,770,516	108.0	7,505,554	96.6
	所得割額		292,967	93.2	325,885	111.2	310,282	95.2
農業所得者	納税者数		543	120.7	513	94.5	500	97.5
	総所得金額等		2,548,101	137.8	2,156,350	84.6	2,005,946	93.0
	所得割額		103,435	149.3	81,179	78.5	74,281	91.5
その他の所得者	納税者数		6,537	102.8	6,628	101.4	6,694	101.0
	総所得金額等		12,250,010	104.0	12,373,907	101.0	12,629,162	102.1
	所得割額		380,653	104.8	384,517	101.0	392,294	102.0
小計	納税者数		53,619	101.2	54,067	100.8	55,059	101.8
	総所得金額等		152,032,732	102.3	154,496,682	101.6	158,259,116	102.4
	所得割額		5,485,214	102.0	5,556,610	101.3	5,652,419	101.7
分離譲渡所得者	納税者数		435	91.6	543	124.8	509	93.7
	総所得金額等		1,617,632	70.4	2,825,259	174.7	2,598,730	92.0
	所得割額		137,397	84.1	207,107	150.7	380,253	183.6
合計	納税者数		54,054	101.1	54,610	101.0	55,568	101.8
	総所得金額等		153,650,364	101.8	157,321,941	102.4	160,857,846	102.2
	所得割額		5,622,611	101.4	5,763,717	102.5	6,032,672	104.7

(元-課税状況等の調)

## (2) 法人市民税

### ア 納税義務者数及び調定額の推移

区分	平成26年度	平成27年度	平成28年度	平成29年度	平成30年度
納税義務者数 (人)	3,165	3,173	3,173	3,158	3,218
均等割額 (千円)	458,213	451,760	454,950	458,555	458,034
法人税割額 (千円)	1,641,970	1,355,457	1,134,653	1,629,335	1,314,633
合計 (千円)	2,100,183	1,807,217	1,589,603	2,087,890	1,772,667

(元-課税状況等の調)

## イ 均等割税率区分による納税義務者数

号	税 率	法人均等割の区分	納税義務者数 (人)		
			分割法人	その他	
1	年額 60千円	下記以外の法人	分割法人	479	2,254
			その他	1,775	
2	年額 144千円	資本の金額又は出資金額が1千万円以下で従業者の数が50人を超えるもの	分割法人	8	18
			その他	10	
3	年額 156千円	資本の金額又は出資金額が1千万円を超え1億円以下で従業者の数が50人以下であるもの	分割法人	370	547
			その他	177	
4	年額 180千円	資本の金額又は出資金額が1千万円を超え1億円以下で従業者の数が50人を超えるもの	分割法人	30	47
			その他	17	
5	年額 192千円	資本の金額又は出資金額が1億円を超え10億円以下で従業者の数が50人以下であるもの	分割法人	123	125
			その他	2	
6	年額 480千円	資本の金額又は出資金額が1億円を超え10億円以下で従業者の数が50人を超えるもの	分割法人	16	19
			その他	3	
7	年額 492千円	資本の金額又は出資金額が10億円を超える法人で従業者の数が50以下であるもの	分割法人	174	174
			その他	0	
8	年額 2,100千円	資本の金額又は出資金額が10億円を超え50億円以下で従業者の数が50人を超えるもの	分割法人	7	7
			その他	0	
9	年額 3,600千円	資本の金額又は出資金額が50億円を超える法人で従業者の数が50人を超えるもの	分割法人	27	27
			その他	0	
合 計			分割法人	1,234	3,218
			その他	1,984	

(平成31年4月1日現在)

## ウ 産業別納税義務者数 (単位:人、%)

区 分	納税義務者数	構成比
第1次産業	61	2.0
農業	53	1.7
林業	5	0.2
漁業	3	0.1
第2次産業	910	28.6
鉱業	9	0.3
建設業	503	15.8
製造業	398	12.5
第3次産業	2,210	69.4
卸売・小売業・飲食業	931	29.3
金融・保険業	57	1.7
不動産業	210	6.6
運輸・通信業	153	4.8
電気・ガス・熱供給・水道業	21	0.7
サービス業	838	26.3
合 計	3,181	100.0

(平成31年4月1日現在)

## 2 固定資産税

### (1) 課税状況

(単位:千円、人)

区分	課税標準額	税 額	軽減税額	調定額	納税義務者数
	A	A × 1.4% B	C	B - C D	
土地	185,189,558	2,592,654	0	2,592,654	44,538
家屋	269,524,230	3,773,339	94,994	3,678,345	40,528
償却資産	232,283,578	3,251,970	0	3,251,970	2,014
交付金	5,862,029	82,068	0	82,068	
計	692,859,395	9,700,031	94,994	9,605,037	実数 57,342

(元-概要調書)

### (2) 土地の地目別地積

(単位:千㎡)

区分	田	畑	宅地	山林	原野	池沼	牧場	雑種地	その他	合計
課税地積	66,032	36,416	32,594	81,683	4,757	1,072	992	19,383	1	242,930
非課税地積	200	1,542	3,116	4,838	257	4	664	5,550	333,639	349,810
地積合計	66,232	37,958	35,710	86,521	5,014	1,076	1,656	24,933	333,640	592,740
比率 (%)	11.17	6.40	6.02	14.60	0.85	0.18	0.28	4.21	56.29	100.00

(元-概要調書)

### (3) 土地の評価概要

区分	筆数 (筆)		地積 (㎡)		決定価格 (千円)		課税標準額 (免税点以上) (千円)	㎡当価格 (円) B/A
	免税点以上	計	免税点以上	計 A	免税点以上	計 B		
	免税点未満		免税点未満		免税点未満			
田	27,879	28,606	65,562,163	66,031,843	7,585,110	7,639,938	7,558,602	116
	727		469,680		54,828			
畑	16,698	17,610	35,714,503	36,415,567	1,353,371	1,381,308	1,351,325	38
	912		701,064		27,937			
宅地	103,409	105,979	32,305,880	32,594,304	339,590,228	341,298,428	139,529,120	10,471
	2,570		288,424		1,708,200			
鉱泉地	124	125	698	701	168,210	168,266	167,429	240,037
	1		3		56			
山林	24,725	72,429	59,681,485	81,683,529	1,329,951	1,820,746	1,329,946	22
	47,704		22,002,044		490,795			
原野	3,189	4,561	3,991,147	4,757,495	79,823	95,150	79,823	20
	1,372		766,348		15,327			
池沼	47	50	1,069,397	1,071,783	25,095	25,163	25,095	23
	3		2,386		68			
牧場	30	33	987,267	992,423	40,398	40,626	40,398	41
	3		5,156		228			
雑種地	23,760	31,155	18,135,759	19,382,772	47,754,555	48,520,214	35,107,820	2,503
	7,395		1,247,013		765,659			
合計	199,861	260,548	217,448,299	242,930,417	397,926,741	400,989,839	185,189,558	1,651
	60,687		25,482,118		3,063,098			

(元-概要調書)



図4 課税土地の地目別割合

地積 (単位:千㎡)

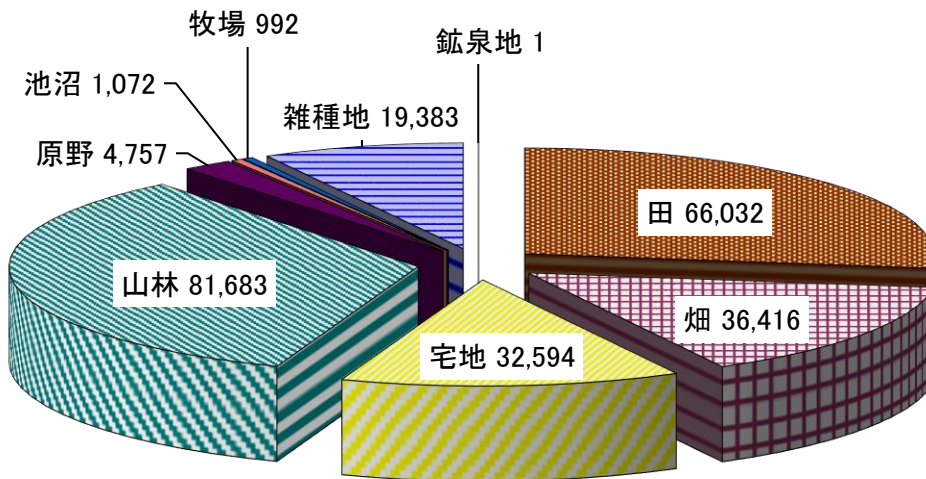

筆数 (単位:筆)

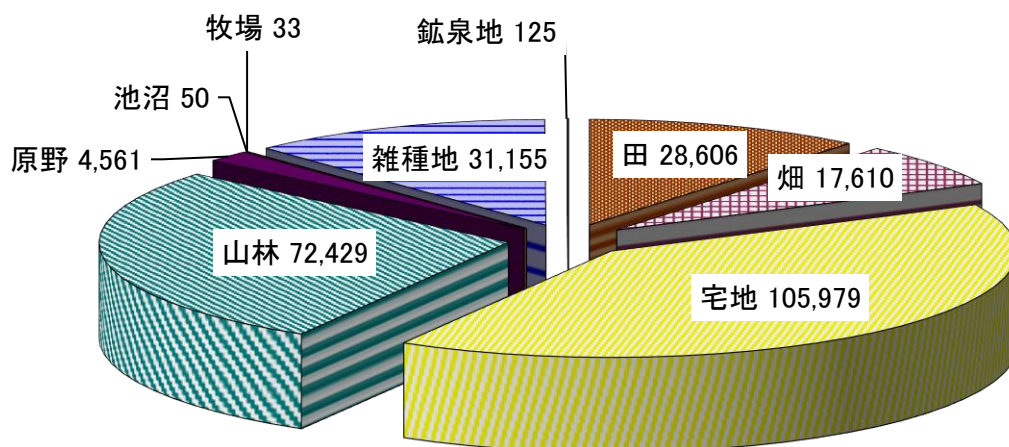

(4) 宅地の評価概要

区 分		地積 (㎡)		決定価格 (千円)		㎡当価格 (円)	
		A		B		B/A	
商業地区	繁華街	—		—		—	
	高度商業地区	—		—		—	
	普通商業地区	1,654,868		29,636,046		17,908	
	計	1,654,868		29,636,046		17,908	
住宅地区	併用住宅地区	1,917,089		35,924,651		18,739	
	高級住宅地区	—		—		—	
	普通住宅地区	10,180,700		138,300,888		13,585	
	計	12,097,789		174,225,539		14,401	
工業地区	大工場地区	2,016,613		13,400,588		6,645	
	中小工場地区	85,282		434,284		5,092	
	家内工場地区	—		—		—	
	計	2,101,895		13,834,872		6,582	
村落地区	集団地区	2,280,232		28,957,436		12,699	
	村落地区	13,390,640		90,342,098		6,747	
	計	15,670,872		119,299,534		7,613	
観光地区		307,802		2,206,655		7,169	
農業用施設の用に供する宅地		472,654		387,582		820	
合 計		32,305,880		339,590,228		10,512	

(元-概要調書)

(5) 家屋の概要

区 分	棟 数		床 面 積 (㎡)		決 定 価 格 (千円)		課 税 標 準 額 (千円)	
	免税点以上	計	免税点以上	計	免税点以上	計	免税点以上	計
	免税点未満		免税点未満		免税点未満		免税点未満	
木 造	55,716	58,188	5,342,056	5,473,264	119,360,123	119,494,834	119,360,123	119,494,834
	2,472		131,208		134,711		134,711	
非木造	18,144	18,489	4,385,001	4,394,766	150,360,036	150,391,735	150,360,036	150,391,735
	345		9,765		31,699		31,699	
合 計	73,860	76,677	9,727,057	9,868,030	269,720,159	269,886,569	269,720,159	269,886,569
	2,817		140,973		166,410		166,410	

(元-概要調書)

(6) 家屋の評価概要 (木造)

区 分	棟 数		床 面 積 (㎡)		決 定 価 格 (千円)		㎡当価格 (円) B/A
	免税点以上	計	免税点以上	計 A	免税点以上	計 B	
	免税点未満		免税点未満		免税点未満		
専用住宅	39,901	40,751	4,093,686	4,154,927	100,967,784	101,027,735	24,315
	850		61,241		59,951		
共同住宅・寄宿舍	1,413	1,417	314,285	314,511	8,569,006	8,569,405	27,247
	4		226		399		
併用住宅	1,661	1,708	213,224	217,352	3,276,034	3,279,268	15,087
	47		4,128		3,234		
旅館・料亭・ホテル	280	283	56,248	56,357	690,979	691,154	12,264
	3		109		175		
事務所・店舗・銀行	1,871	1,890	146,531	147,114	3,102,296	3,103,614	21,097
	19		583		1,318		
劇場・病院	56	57	10,438	10,512	289,269	289,354	27,526
	1		74		85		
工場・倉庫	1,789	1,896	185,276	190,162	1,277,854	1,285,166	6,758
	107		4,886		7,312		
土蔵	204	262	10,225	12,584	16,098	18,779	1,492
	58		2,359		2,681		
附属家	8,541	9,924	312,143	369,745	1,172,803	1,234,359	3,338
	1,383		57,602		61,556		
合 計	55,716	58,188	5,342,056	5,473,264	119,362,123	119,498,834	21,833
	2,472		131,208		136,711		

(元-概要調書)

(7) 新增築家屋の状況 (木造)

区 分	棟 数			床 面 積 (㎡)			決 定 価 格 (千円)		
	新築	増築	計	新築	増築	計	新築	増築	計
専用住宅	484	10	494	56,939	169	57,108	3,517,264	10,775	3,528,039
共同住宅・寄宿舍	13	0	13	4,171	0	4,171	242,707	0	242,707
併用住宅	6	0	6	906	0	906	50,281	0	50,281
旅館・料亭・ホテル	0	1	1	0	38	38	0	2,025	2,025
事務所・店舗・銀行	16	2	18	2,020	61	2,081	87,554	2,126	89,680
劇場・病院	3	0	3	1,441	0	1,441	66,407	0	66,407
工場・倉庫	10	1	11	6,016	245	6,261	127,276	3,983	131,259
土蔵	0	0	0	0	0	0	0	0	0
附属家	14	0	14	390	0	390	12,811	0	12,811
合 計	546	14	560	71,883	513	72,396	4,104,300	18,909	4,123,209

(元-概要調書)

(8) 家屋の評価概要 (非木造)

区 分	棟 数		床 面 積 (m <sup>2</sup> )		決 定 価 格 (千円)		m <sup>2</sup> 当価格 (円) B/A
	免税点以上	計	免税点以上	計 A	免税点以上	計 B	
	免税点未満		免税点未満		免税点未満		
事務所・店舗・百貨店	1,943	1,946	760,325	760,427	37,413,547	37,414,152	49,202
	3		102		605		
住宅・アパート	5,839	5,846	1,167,463	1,167,790	42,824,815	42,825,921	36,673
	7		327		1,106		
ホテル・病院	304	304	402,126	402,126	27,408,575	27,408,575	68,159
	0		0		0		
工場・倉庫・市場	5,762	5,838	1,785,716	1,788,611	38,976,282	38,984,416	21,796
	76		2,895		8,134		
そ の 他	4,296	4,555	269,371	275,812	3,736,817	3,758,671	13,628
	259		6,441		21,854		
合 計	18,144	18,489	4,385,001	4,394,766	150,360,036	150,391,735	34,221
	345		9,765		31,699		

(元-概要調書)

(9) 新增築家屋の状況 (非木造)

区 分	棟 数			床 面 積 (m <sup>2</sup> )			決 定 価 格 (千円)		
	新築	増築	計	新築	増築	計	新築	増築	計
事務所・店舗・百貨店	18	0	18	16,214	0	16,214	1,161,078	0	1,161,078
住宅・アパート	34	1	35	5,623	26	5,649	441,593	1,936	443,529
病院・ホテル	4	1	5	7,494	9,919	17,413	817,375	1,213,587	2,030,962
工場・倉庫・市場	37	4	41	13,488	1,450	14,938	606,348	130,800	737,148
そ の 他	25	4	29	397	18	415	14,946	1,104	16,050
合 計	118	10	128	43,216	11,413	54,629	3,041,340	1,347,427	4,388,767

(元-概要調書)

(10) 家屋の軽減状況 (法附則第15条の6等関係)

棟 数	床面積 (m <sup>2</sup> )	軽減税額 (千円)
2,052	221,244	94,994

(元-概要調書)

## (11) 減少分家屋の状況

区 分	棟 数 (棟)	床面積 (㎡)	決定価格 (千円)
木 造	550	34,620	237,422
非木造	118	20,013	679,750
計	668	54,633	917,172

(元-概要調書)

## (12) 償却資産の価格等

(単位:千円)

区 分	決定価格	課税標準額		
		法349-3特例関係 A	その他 B	計 A+B
構築物	18,922,661	29,301	18,799,081	18,828,382
機械及び装置	80,072,150	2,080,581	75,808,233	77,888,814
船舶及び航空機	881	0	881	881
車両及び運搬具	916,841	0	916,841	916,841
工具及び備品	13,845,010	14,806	13,816,882	13,831,688
小 計	113,757,543	2,124,688	109,341,918	111,466,606
法389条(総務大臣)関係	125,311,083	—	—	120,649,760
法743条第1項(道府県知事)関係	167,212	—	—	167,212
合 計	239,235,838	—	—	232,283,578

(元-概要調書)

## (13) 償却資産の納税義務者数等

価 格	区 分	納税義務者数 (人)	課税標準額 (千円)
150万円(免税点)未満		1,614	674,577
150万円以上~300万円未満		410	891,621
300万円以上~1000万円未満		668	3,948,827
1,000万円以上~2,000万円未満		412	5,712,599
2,000万円以上~3,000万円未満		125	3,099,993
3,000万円以上~1億円未満		231	12,340,645
1億円以上		168	206,289,893
合 計		3,628	232,958,155

(元-概要調書)

## (14) 国有資産等所在市町村交付金

区 分	台帳価格 (千円)				算定標準額 (千円)	交付金額 (円)
	土地	家屋	償却資産	計		
国有資産	2,527,266	106,863	1,799	2,635,928	2,507,753	35,108,400
公有資産	737,820	1,778,689	2,207,531	4,724,040	3,354,276	46,959,400
合 計	3,265,086	1,885,552	2,209,330	7,359,968	5,862,029	82,067,800

(元-概要調書)

### 3 都市計画税

#### (1) 都市計画区域及び課税区域

(単位:千㎡)

区 分	市街化区域	市街化調整区域	その他	計
市全体の面積	—	—	—	592,740
都市計画区域の面積	—	—	396,510	396,510
課税区域の面積	—	—	18,376	18,376

(元-概要調書)

#### (2) 課税状況

区 分	筆数・棟数 (筆・棟)	地積・床面積 (千㎡)	課税標準額 A (千円)	当初調定額 A × 0.2% (千円)	納税義務者数 (人)
土 地	50,777	17,710	102,352,672	204,705	17,094
家 屋	30,527	4,400	132,949,769	265,900	16,718
計	81,304	22,110	235,302,441	465,606	実数 22,026

(元-概要調書)

#### 4 市たばこ税

##### (1) 調定額等の推移

年度	税率		売渡本数		調定額	前年比
			(千本)		(千円)	(%)
平成26年度	千本につき " (旧3級品)	5,262円	210,741	220,416	1,133,059	97.3
		2,495円	9,675			
平成27年度	千本につき " (旧3級品)	5,262円	206,798	216,608	1,112,647	98.2
		2,495円	9,810			
平成28年度	千本につき (旧3級品) [3月 ] [4月~ ]	5,262円	199,467	208,618	1,076,023	96.7
		2,495円	9,151			
		2,925円				
平成29年度	千本につき (旧3級品) [3月 ] [4月~ ]	5,262円	188,514	196,051	1,016,971	94.5
		2,925円	7,537			
		3,355円				
平成30年度	千本につき [~9月 ] [10月~ ] (旧3級品)	5,262円	179,956	185,747	1,002,640	98.5
		5,692円	5,791			
		4,000円				

税率の欄の[ ]内は販売月(30-決算)

#### 5 入湯税

##### (1) 入湯客数及び調定額の推移

年度	課税対象入湯客数 (人)						調定額	前年比
	宿泊	宿泊(自炊)	修学旅行	日帰り	課税免除 (12歳未満)	計	(千円)	(%)
平成26年度	818,706	27,182	632	262,509	75,145	1,184,174	138,662	94.0
平成27年度	811,386	29,263	1,221	282,351	75,132	1,199,353	138,776	100.1
平成28年度	784,310	27,863	917	278,067	74,013	1,165,170	134,354	96.8
平成29年度	773,087	28,107	274	287,860	80,192	1,169,520	133,171	99.1
平成30年度	776,117	31,392	0	255,879	78,332	1,141,720	132,351	99.4

(30-決算)

図5 市たばこ税及び入湯税の調定額等の推移

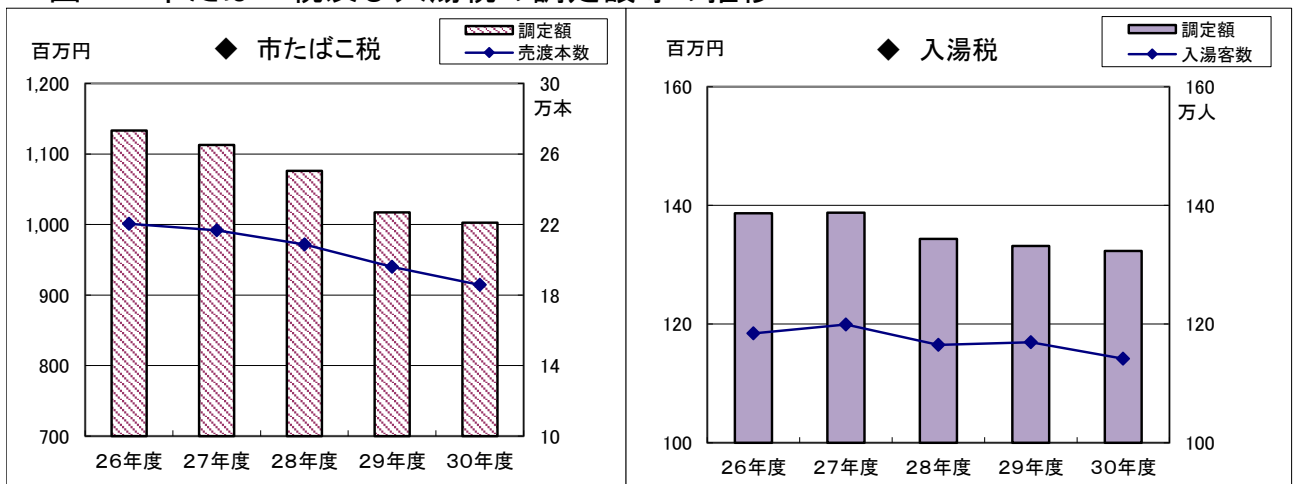

## 6 軽自動車税

### (1) 年度別課税状況の推移 その1 (平成27年度)

区分 車種		税率 円	平成27年度					
			賦課 期日 台数 台	非課税 台	減免 台	差引 課税 台数 台	調定額 千円	
原動機付 自転車	50cc以下	1,000	4,294	6	4	4,284	4,284	
	51cc ～90cc	1,200	511	2	0	509	611	
	91cc ～125cc	1,600	530	12	0	518	829	
	ミニカー	2,500	103	0	1	102	255	
	小計		5,438	20	5	5,413	5,979	
軽自動車	二輪車	2,400	1,879	2	0	1,877	4,505	
	三輪車	3,900 (3,100)	0 1	0 0	0 0	0 1	0 3	
	四輪 乗用	営業用	6,900 (5,500)	0 0	0 0	0 0	0 0	
		自家用	10,800 (7,200)	0 28,323	0 64	0 284	0 27,975	0 201,420
	四輪 貨物	営業用	3,800 (3,000)	0 127	0 0	0 0	0 127	0 381
		自家用	5,000 (4,000)	1 10,542	0 68	0 91	1 10,383	5 41,532
	専ら雪上を 走行するもの	2,400	-	-	-	-	-	
	小計		40,873	134	375	40,364	247,846	
小型 特殊 自動車	農耕作業用	1,600	3,308	18	3	3,287	5,259	
	その他のもの (特殊作業車)	4,700	290	9	0	281	1,320	
	小計		3,598	27	3	3,568	6,579	
二輪の小型自動車		4,000	2,449	0	0	2,449	9,796	
総計			52,358	181	383	51,794	270,200	

※ 税率の欄の上段は新税率・下段の( )内は旧税率  
専ら雪上を走行するものの区分は、平成26年度をもって廃止



その2 (平成28年度・29年度)

車種		区分	税率 円	平成28年度					平成29年度					
				賦課 期日 台数	非課税	減 免	差引 課税 台数	調定額	賦課 期日 台数	非課税	減 免	差引 課税 台数	調定額	
				台	台	台	台	千円	台	台	台	台	千円	
原動機付自転車	50cc以下		2,000	4,077	6	3	4,068	8,134	3,827	6	3	3,818	7,636	
	51cc ~90cc		2,000	492	1	0	491	982	482	1	0	481	962	
	91cc ~125cc		2,400	564	13	0	551	1,322	572	13	0	559	1,342	
	ミニカー		3,700	99	0	0	99	366	96	0	0	96	355	
	小 計			5,232	20	3	5,209	10,804	4,977	20	3	4,954	10,295	
軽自動車	二輪車		3,600	1,879	2	0	1,877	6,757	1,893	2	0	1,891	6,808	
	三輪車	旧税額	3,100	0	0	0	0	0	0	0	0	0	0	
		新税率	3,900	0	0	0	0	0	0	0	0	0	0	
		重課税額	4,600	1	0	0	1	5	1	0	0	1	5	
	四輪 乗用	営業用	旧税額	5,500	0	0	0	0	0	1	0	0	1	6
			新税率	6,900	0	0	0	0	0	0	0	0	0	0
			重課税額	8,200	0	0	0	0	0	0	0	0	0	0
			25%軽減	5,200	0	0	0	0	0	0	0	0	0	0
			50%軽減	3,500	0	0	0	0	0	0	0	0	0	0
			75%軽減	1,800	0	0	0	0	0	0	0	0	0	0
			四輪 貨物	自家用	旧税額	7,200	21,340	49	231	21,060	151,632	19,164	43	204
	新税率	10,800			105	0	1	104	1,123	1,862	6	24	1,832	19,786
	重課税額	12,900			6,260	13	78	6,169	79,580	7,259	16	94	7,149	92,222
	25%軽減	8,100			813	1	11	801	6,488	570	1	5	564	4,568
	50%軽減	5,400			779	5	7	767	4,142	804	3	5	796	4,298
	75%軽減	2,700			1	0	0	1	3	0	0	0	0	0
	四輪 貨物	営業用			旧税額	3,000	98	0	0	98	294	85	0	0
			新税率	3,800	0	0	0	0	0	12	0	0	12	46
			重課税額	4,500	14	0	0	14	63	15	0	0	15	68
			25%軽減	2,900	9	0	0	9	26	5	0	0	5	15
			50%軽減	1,900	0	0	0	0	0	0	0	0	0	0
		自家用	旧税額	4,000	5,290	40	72	5,178	20,712	4,675	38	57	4,580	18,320
			新税率	5,000	302	4	1	297	1,485	698	8	2	688	3,440
重課税額			6,000	4,827	23	28	4,776	28,656	4,921	22	39	4,860	29,160	
25%軽減			3,800	70	1	0	69	262	75	3	2	70	266	
50%軽減			2,500	0	0	0	0	0	0	0	0	0	0	
75%軽減	1,300	0	0	0	0	0	0	0	0	0	0			
小 計			41,788	138	429	41,221	301,228	42,040	142	432	41,466	315,465		
小型特殊自動車	農耕作業用		2,400	3,294	18	3	3,273	7,855	3,282	18	3	3,261	7,826	
	その他のもの (特殊作業車)		5,900	298	10	0	288	1,699	321	12	0	309	1,823	
	小 計			3,592	28	3	3,561	9,554	3,603	30	3	3,570	9,649	
二輪の小型自動車			6,000	2,461	0	0	2,461	14,766	2,489	0	0	2,489	14,934	
総 計				53,073	186	435	52,452	336,352	53,109	192	438	52,479	350,343	

その3 (平成30年度・令和元年度)

区分 車種		税率 円	平成30年度					令和元年度						
			賦課 期日 台数	非課税 台	減 免 台	差引 課税 台数	調定額 千円	賦課 期日 台数	非課税 台	減 免 台	差引 課税 台数	調定額 千円		
原動 機付 自転車	50cc以下	2,000	3,613	6	3	3,604	7,208	3,447	6	3	3,438	6,876		
	51cc ~90cc	2,000	466	1	0	465	930	479	1	0	478	956		
	91cc ~125cc	2,400	601	13	0	588	1,411	639	13	0	626	1,502		
	ミニカー	3,700	99	0	0	99	366	99	0	0	99	366		
	小 計		4,779	20	3	4,756	9,915	4,664	20	3	4,641	9,700		
軽自動車	二輪車	3,600	1,894	2	0	1,892	6,811	1,932	2	0	1,930	6,948		
	三輪車	旧税額	3,100	0	0	0	0	0	0	0	0	0	0	
		新税率	3,900	0	0	0	0	0	0	0	0	0	0	
		重課税額	4,600	1	0	0	1	5	1	0	0	1	5	
	四輪 乗用	営業用	旧税額	5,500	1	0	0	1	6	1	0	0	1	6
			新税率	6,900	0	0	0	0	0	0	0	0	0	0
			重課税額	8,200	0	0	0	0	0	0	0	0	0	0
			25%軽減	5,200	0	0	0	0	0	0	0	0	0	0
			50%軽減	3,500	0	0	0	0	0	0	0	0	0	0
		75%軽減	1,800	0	0	0	0	0	0	0	0	0	0	
		自家用	旧税額	7,200	17,578	35	190	17,353	124,942	15,856	27	176	15,653	112,702
			新税率	10,800	3,666	10	43	3,613	39,020	5,128	15	67	5,046	54,497
			重課税額	12,900	7,634	24	106	7,504	96,802	8,092	26	121	7,945	102,491
			25%軽減	8,100	730	1	8	721	5,840	898	3	10	885	7,169
	50%軽減		5,400	460	2	7	451	2,435	483	6	2	475	2,565	
	75%軽減	2,700	0	0	0	0	0	0	0	0	0	0		
	四輪 貨物	営業用	旧税額	3,000	72	0	0	72	216	59	0	0	59	177
			新税率	3,800	24	0	0	24	91	42	0	0	42	160
			重課税額	4,500	17	0	0	17	77	21	0	0	21	95
			25%軽減	2,900	5	0	0	5	15	8	0	0	8	23
			50%軽減	1,900	0	0	0	0	0	0	0	0	0	0
		75%軽減	1,000	0	0	0	0	0	0	0	0	0	0	
		自家用	旧税額	4,000	4,135	35	43	4,057	16,228	3,613	34	37	3,542	14,168
新税率			5,000	1,125	12	8	1,105	5,525	1,548	14	8	1,526	7,630	
重課税額			6,000	4,932	22	45	4,865	29,190	4,937	18	45	4,874	29,244	
25%軽減			3,800	37	0	0	37	141	49	0	0	49	186	
50%軽減	2,500		0	0	0	0	0	0	0	0	0	0		
75%軽減	1,300	0	0	0	0	0	0	0	0	0	0			
小 計		42,311	143	450	41,718	327,344	42,668	145	466	42,057	338,066			
小型 特殊 自動車	農耕作業用	2,400	3,229	18	3	3,208	7,699	3,245	18	3	3,224	7,738		
	その他のもの (特殊作業車)	5,900	326	12	0	314	1,853	343	12	0	331	1,953		
	小 計		3,555	30	3	3,522	9,552	3,588	30	3	3,555	9,691		
二輪の小型自動車		6,000	2,523	0	0	2,523	15,138	2,528	0	0	2,528	15,168		
総 計			53,168	193	456	52,519	361,949	53,448	195	472	52,781	372,625		

(課税状況等の調)

## 7 国民健康保険税

### (1) 令和元年度国民健康保険特別会計当初予算額

(単位：千円、%)

歳 入				歳 出			
款	科 目	予算額	構成比	款	科 目	予算額	構成比
1	国民健康保険税	2,881,535	22.04	1	総務費	249,755	1.92
2	一部負担金	4	0.00	2	保険給付費	8,818,498	67.46
3	国庫支出金	1	0.00	3	国民健康保険事業費納付金	3,737,014	28.58
4	県支出金	8,979,709	68.68	4	保健事業費	135,184	1.03
5	財産収入	245	0.00	5	基金積立金	245	0.00
6	繰入金	1,174,405	8.98	6	諸支出金	33,221	0.25
7	繰越金	20,000	0.15	7	予備費	100,000	0.76
8	諸収入	18,018	0.15				
合 計		13,073,917	100.00	合 計		13,073,917	100.00

図6 令和元年度国民健康保険特別会計予算の構成

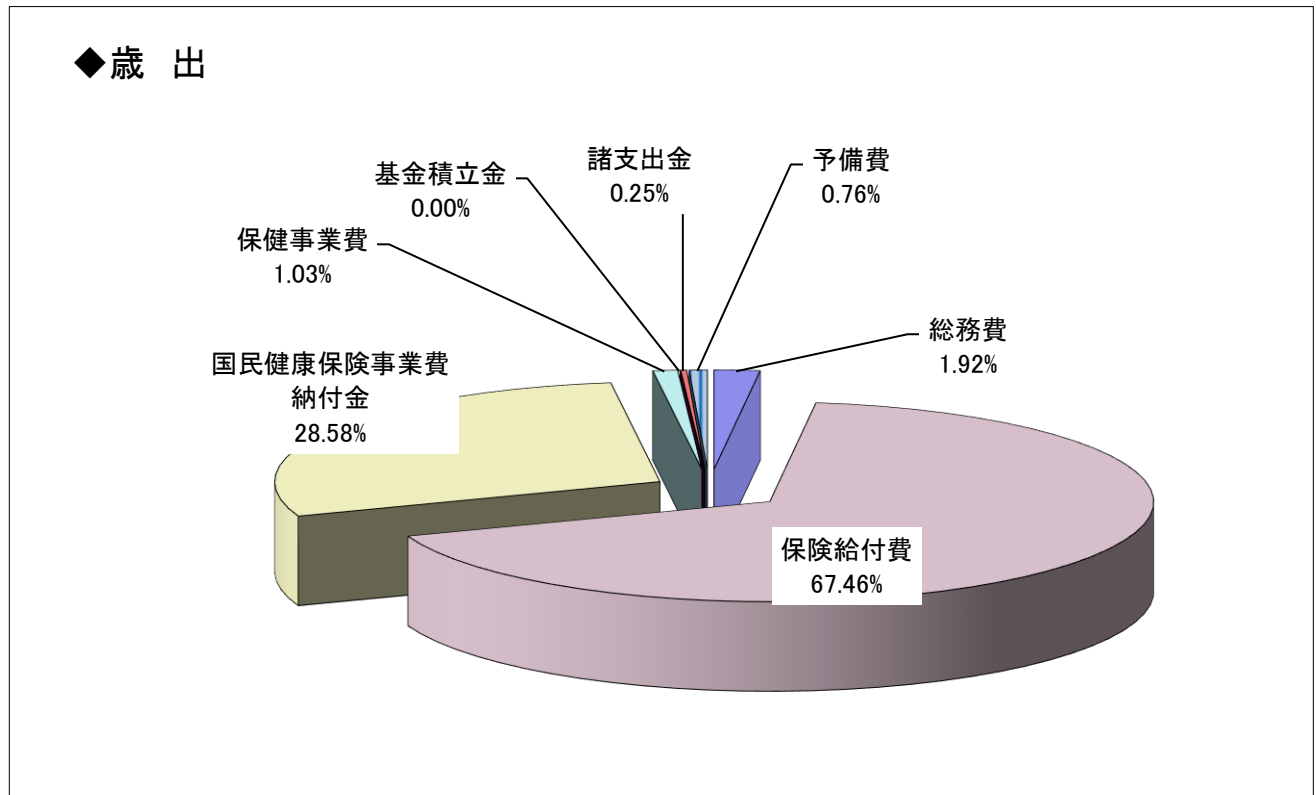
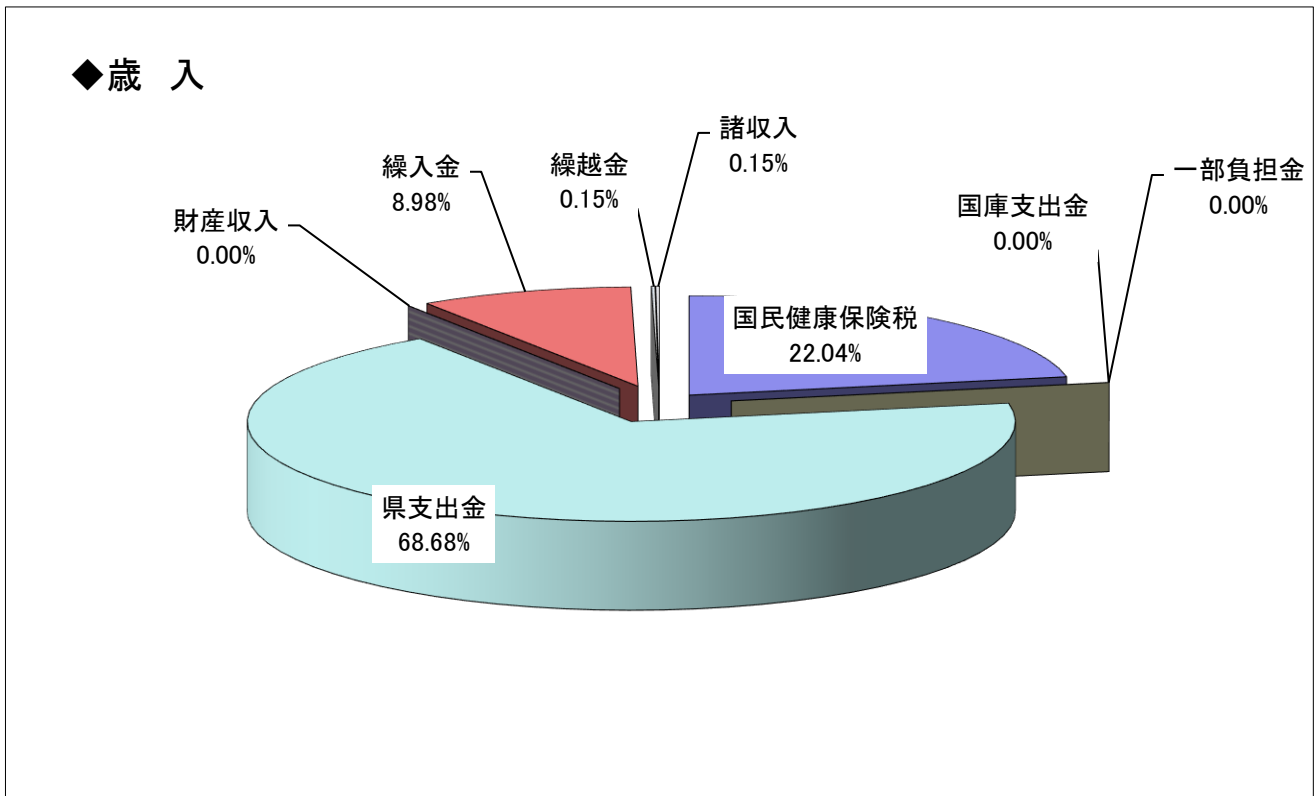

## (2) 平成30年度国民健康保険特別会計決算状況

### 《歳入》

(単位:円、%)

款	科 目	予 算 現 額	決 算 額	構 成 比
1	国民健康保険税	2,930,930,000	3,029,794,649	21.59
2	一部負担金	4,000	0	0.00
3	国庫支出金	1,000	3,706,000	0.03
4	療養給付費等交付金	1,000	0	0.00
5	県支出金	8,862,301,000	8,715,272,285	62.10
6	財産収入	465,000	372,615	0.00
7	繰入金	882,162,000	882,162,000	6.29
8	繰越金	1,319,828,000	1,319,827,630	9.40
9	諸収入	47,366,000	82,131,518	0.59
	計	14,043,058,000	14,033,266,697	100.00

### 《歳出》

(単位:円、%)

款	科 目	予 算 現 額	決 算 額	構 成 比
1	総務費	248,510,000	222,205,430	1.65
2	保険給付費	8,942,783,000	8,486,744,107	63.16
3	国民健康保険事業費納付金	3,395,050,000	3,395,046,786	25.26
4	保健事業費	155,308,000	130,215,188	0.97
5	基金積立金	880,465,000	880,372,615	6.55
6	諸支出金	326,231,000	323,364,823	2.41
7	予備費	94,711,000	0	0.00
	計	14,043,058,000	13,437,948,949	100.00

### (3) 当初調定額等の比較

《医療分+後期分+介護分》

区 分			平成30年度	令和元年度	比較	伸率
			a	b	c = b - a	(%) c / a
		単位				
課税対象	世帯数 A	世帯	17,869	17,391	△ 478	△ 2.7
	被保険者数 B	人	30,969	29,524	△ 1,445	△ 4.7
	総所得金額	千円	22,498,233	20,805,466	△ 1,692,767	△ 7.5
	資産税額	千円	0	0	0	0.0
算定税額	所得割	千円	2,549,672	2,345,001	△ 204,671	△ 8.0
		%	63.8	63.0	△ 0.8	△ 1.3
	資産割	千円	0	0	0	0.0
		%	0.0	0.0	0.0	0.0
	均等割	千円	949,134	900,298	△ 48,836	△ 5.1
		%	23.8	24.2	0.4	1.7
	平等割	千円	496,351	479,020	△ 17,331	△ 3.5
		%	12.4	12.8	0.4	3.2
	計 C	千円	3,995,157	3,724,319	△ 270,838	△ 6.8
		%	100.0	100.0		
課税限度	課税限度額	円	890,000	890,000	0	0.0
	世帯数	世帯	568	526	△ 42	△ 7.4
	超過額 D	千円	528,367	425,138	△ 103,229	△ 19.5
低所得者等	軽減額 E	千円	335,317	325,354	△ 9,963	△ 3.0
	減免額 F	千円	1,981	1,336	△ 645	△ 32.6
端数切捨・月割増減額 G		千円	111,649	97,343	△ 14,306	△ 12.8
調定額 C - (D + E + F + G) H		千円	3,017,843	2,875,148	△ 142,695	△ 4.7
1世帯当調定額 H/A		円	168,887	165,323	△ 3,564	△ 2.1
1人当調定額 H/B		円	97,447	97,383	△ 64	△ 0.1
賦課割合	応能割合	%	58.3	58.2	△ 0.1	△ 0.2
賦課割合	応益割合	%	41.7	41.8	0.1	0.2

#### (4) 最終調定額の推移

(単位:百万円)

区分 \ 年度	平成26年度	平成27年度	平成28年度	平成29年度	平成30年度
医療分	2,460	2,299	2,273	2,183	2,136
後期分	722	676	667	658	592
介護分	357	325	313	309	265
合計	3,539	3,300	3,253	3,150	2,993

図7 最終調定額の推移

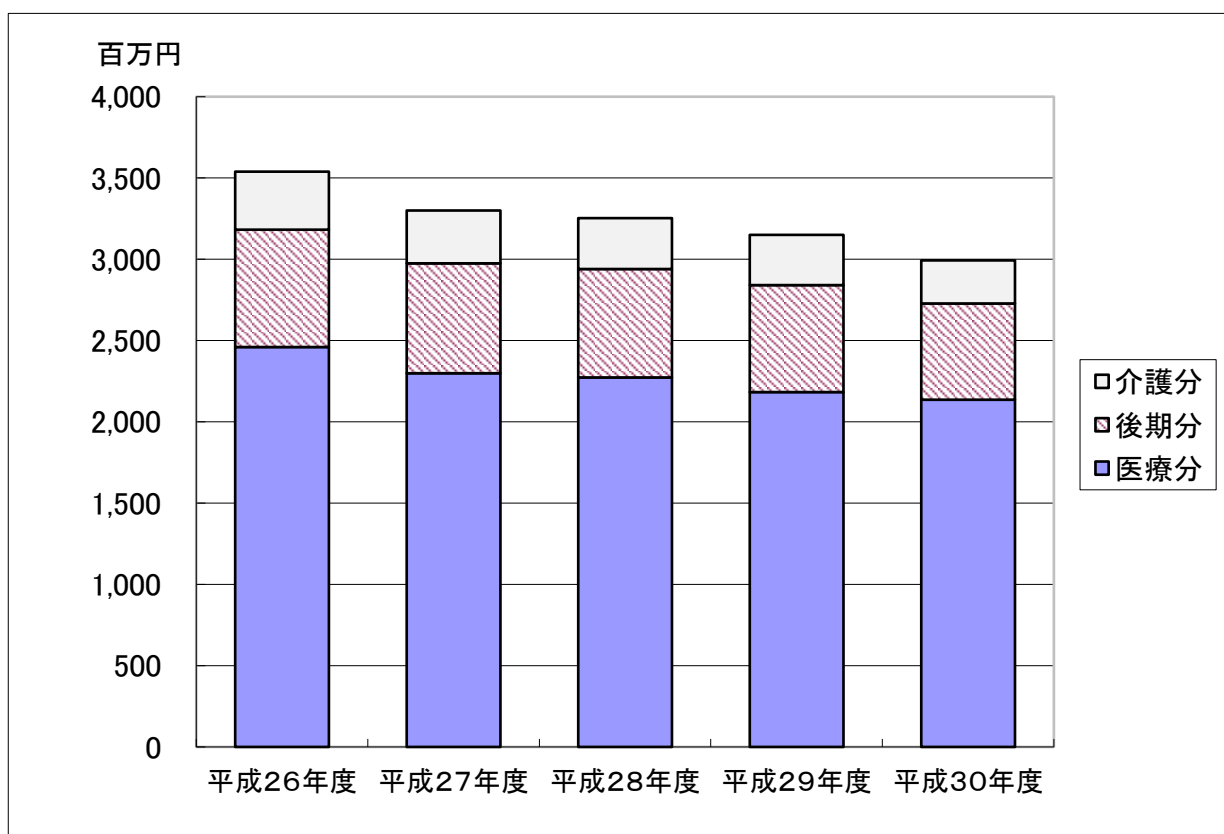

#### (5) 令和元年度税率

区分	医療分	後期分	介護分
所得割額	7.9%	2.0%	2.0%
均等割額	21,000円	5,900円	8,000円
平等割額	19,000円	6,100円	4,900円
課税限度額	540,000円	190,000円	160,000円
普通徴収納期	8回(7月から翌年2月)		

## 8 後期高齢者医療保険料

### (1) 令和元年度後期高齢者医療特別会計当初予算額

(単位：千円、%)

歳 入				歳 出			
款	科 目	予算額	構成比	款	科 目	予算額	構成比
1	後期高齢者医療保険料	897,908	76.07	1	総務費	23,008	1.95
2	繰入金	232,226	19.67	2	後期高齢者医療広域連合納付金	1,116,402	94.57
3	繰越金	1	0.00	3	保健事業費	37,226	3.15
4	諸収入	50,328	4.26	4	諸支出金	2,827	0.24
				5	予備費	1,000	0.09
	合 計	1,180,463	100.00		合 計	1,180,463	100.00

### (2) 平成30年度後期高齢者医療特別会計決算状況

#### 《歳入》

(単位：円、%)

款	科 目	予算現額	決算額	構成比
1	後期高齢者医療保険料	860,819,000	859,855,938	76.94
2	繰入金	237,828,000	237,828,000	21.28
3	繰越金	7,944,000	7,943,390	0.71
4	諸収入	13,062,000	11,978,776	1.07
	合 計	1,119,653,000	1,117,606,104	100.00

#### 《歳出》

(単位：円、%)

款	科 目	予算現額	決算額	構成比
1	総務費	20,081,000	18,713,095	1.69
2	後期高齢者医療広域連合納付金	1,094,275,000	1,087,175,423	98.00
3	諸支出金	4,323,000	3,476,800	0.31
4	予備費	974,000	0	0.00
	合 計	1,119,653,000	1,109,365,318	100.00



## (3) 保険料率

項 目	平成30年度	令和元年度
所 得 割	8.54%	8.54%
均 等 割	43,200円	43,200円
限 度 額	620,000円	620,000円

## (4) 当初調定額等

項 目	平成30年度	令和元年度
調 定 額	839,087千円	914,161千円
被 保 険 者 数	14,023人	14,523人
一人当たり調定額	59,836円	62,946円

## (5) 令和元年度当初調定額の内訳

(単位:人、円)

区 分	被 保 険 者 数			保 険 料 額		
	特別徴収	普通徴収	合 計	特別徴収	普通徴収	合 計
一 般	4,845	1,060	5,905	434,037,100	270,159,300	704,196,400
2割軽減	1,307	132	1,439	90,845,500	10,960,700	101,806,200
5割軽減	1,545	143	1,688	56,786,500	7,064,100	63,850,600
8.5割軽減	2,619	242	2,861	18,367,600	3,308,000	21,675,600
8割軽減	2,322	308	2,630	19,217,900	3,414,600	22,632,500
合 計	12,638	1,885	14,523	619,254,600	294,906,700	914,161,300

所得金額	7,499,217,771
限度超過額	104,925,214

(6) 調定額の推移

(単位:円、%)

年 度	最 終 調 定 額			前年度対比
	特別徴収	普通徴収	合 計	
平成26年度	437,350,300	245,405,600	682,755,900	103.5
平成27年度	435,006,700	254,765,600	689,772,300	101.0
平成28年度	464,244,700	264,351,700	728,596,400	105.6
平成29年度	516,246,700	294,146,500	810,393,200	111.2
平成30年度	551,975,100	308,732,900	860,708,000	106.2

図8 最終調定額の推移

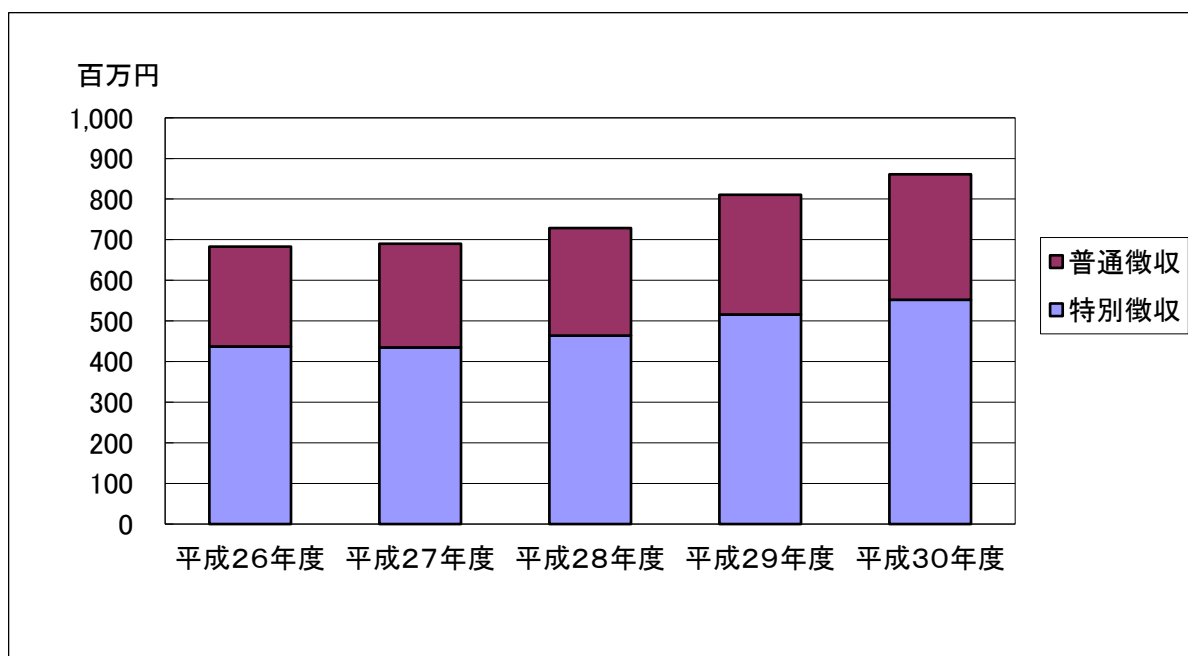

## 9 介護保険料

### (1) 令和元年度介護保険特別会計当初予算額

(単位：千円、%)

歳 入				歳 出			
款	科 目	予算額	構成比	款	科 目	予算額	構成比
1	保険料	1,962,397	23.33	1	総務費	190,580	2.26
2	国庫支出金	1,786,267	21.23	2	保険給付費	7,732,991	91.91
3	支払基金交付金	2,164,687	25.73	3	地域支援事業費	475,010	5.65
4	県支出金	1,161,756	13.81	4	財政安定化基金拠出金	1	0.00
5	財産収入	91	0.00	5	基金積立金	8,346	0.10
6	繰入金	1,288,042	15.31	6	公債費	2	0.00
7	繰越金	50,000	0.59	7	諸支出金	3,320	0.04
8	諸収入	10	0.00	8	予備費	3,000	0.04
合 計		8,413,250	100.00	合 計		8,413,250	100.00

図9 令和元年度介護保険特別会計予算の構成

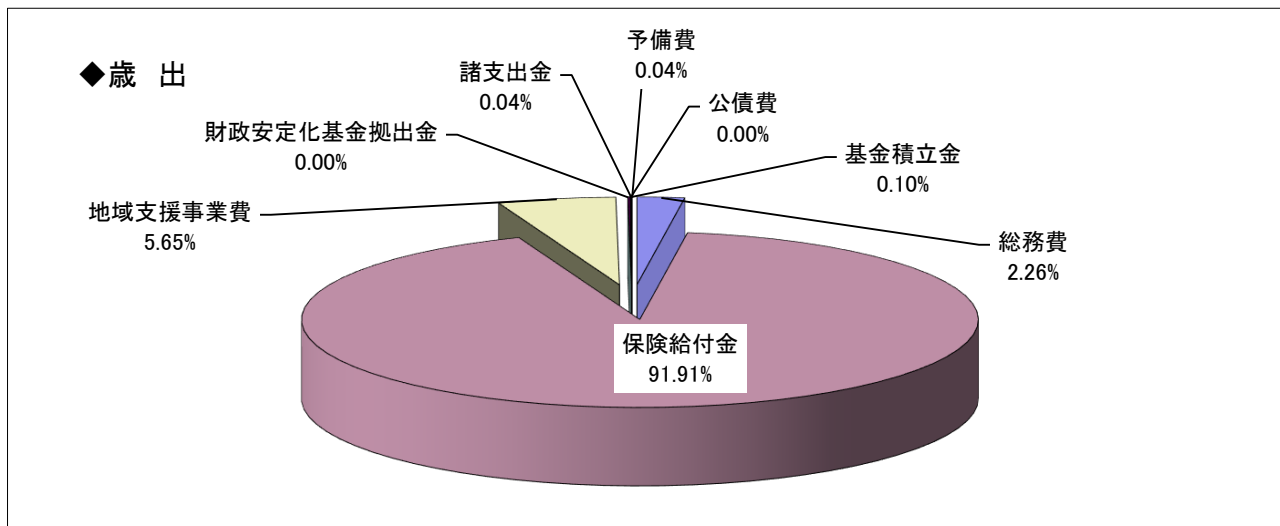
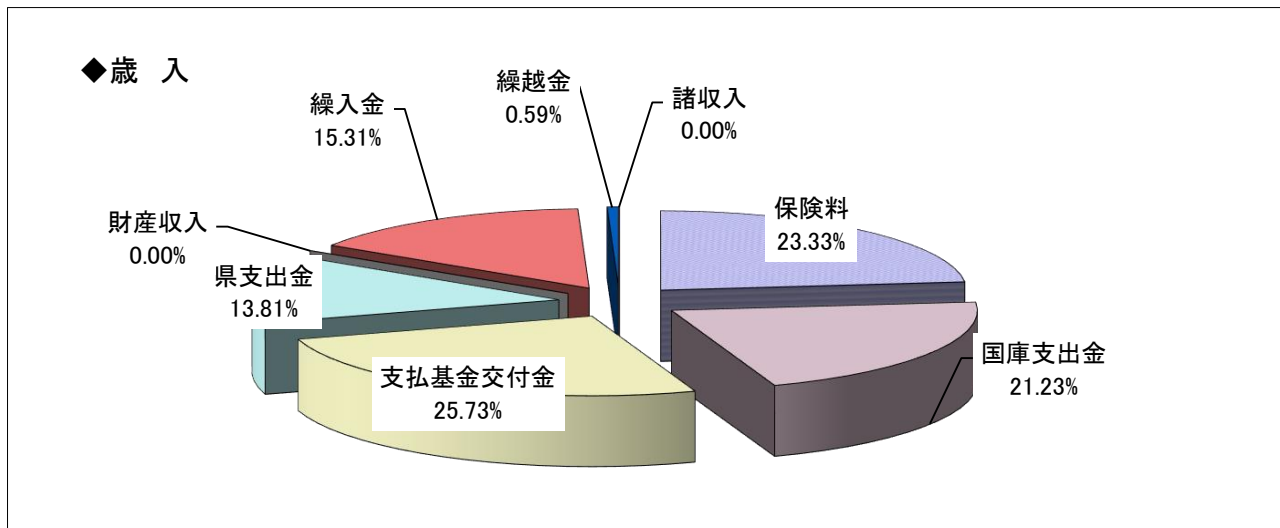

## (2) 平成30年度介護保険特別会計決算状況

### 《歳入》

(単位:円、%)

款	科 目	予 算 現 額	決 算 額	構 成 比
1	保険料	1,950,734,000	1,985,242,576	24.66
2	国庫支出金	1,677,555,000	1,533,062,309	19.04
3	支払基金交付金	2,005,192,000	1,830,344,000	22.74
4	県支出金	1,075,228,000	990,559,947	12.30
5	財産収入	86,000	90,782	0.00
6	繰入金	1,165,826,000	1,165,822,000	14.48
7	繰越金	544,649,000	544,649,176	6.77
8	諸収入	9,000	695,836	0.01
	合 計	8,419,279,000	8,050,466,626	100.00

### 《歳出》

(単位:円、%)

款	科 目	予 算 現 額	決 算 額	構 成 比
1	総務費	186,789,000	165,966,552	2.15
2	保険給付費	7,151,371,000	6,581,942,231	85.23
3	地域支援事業費	458,990,000	356,882,718	4.62
4	財政安定化基金拠出金	1,000	0	0.00
5	基金積立金	377,285,000	377,284,782	4.88
6	公債費	2,000	0	0.00
7	諸支出金	241,896,000	240,858,615	3.12
8	予備費	2,945,000	0	0.00
	合 計	8,419,279,000	7,722,934,898	100.00

基準額(年額)
平成30～令和2年度
64,800円

(3) 保険料段階 (第1号被保険者)

所得段階		対象となる方	保険料の調整率	保険料 令和元年度
第1段階		・生活保護受給者 ・世帯全員が市民税非課税で、老齢福祉年金受給者 ・世帯全員が市民税非課税で、前年の合計所得金額と課税年金収入額の合計が80万円以下の方	基準額×0.375	24,300円
世帯全員 非課税	第2段階	世帯全員が市民税非課税で、前年の合計所得金額と課税年金収入額の合計が80万円を超え120万円以下の方	基準額×0.475	30,700円
	第3段階	世帯全員が市民税非課税で、前年の合計所得金額と課税年金収入額の合計が120万円を超える方	基準額×0.675	43,700円
課税有 (本人 非課税)	第4段階	世帯に市民税課税者がいるが、本人は市民税非課税で、前年の合計所得金額と課税年金収入額の合計が80万円以下の方	基準額×0.9	58,300円
	第5段階	世帯に市民税課税者がいるが、本人は市民税非課税で、前年の合計所得金額と課税年金収入額の合計が80万円を超える方	基準額	64,800円
本人 市民税 課税	第6段階	本人が市民税課税で、前年の合計所得金額が125万円未満の方	基準額×1.15	74,500円
	第7段階	本人が市民税課税で、前年の合計所得金額が125万円以上200万円未満の方	基準額×1.25	81,000円
	第8段階	本人が市民税課税で、前年の合計所得金額が200万円以上400万円未満の方	基準額×1.5	97,200円
	第9段階	本人が市民税課税で、前年の合計所得金額が400万円以上600万円未満の方	基準額×2.0	129,600円
	第10段階	本人が市民税課税で、前年の合計所得金額が600万円以上の方	基準額×2.25	145,800円

※ 老齢福祉年金: 明治44年(1911年)4月1日以前に生まれた方又は大正5年(1916年)4月1日以前に生まれた方で一定の要件を満たしている方が受けている年金です

#### (4) 令和元年度賦課状況 (当初)

保険料区分	保険料(円)	被保険者数				保険料額			
		特徴被保険者数(人)	普通被保険者数(人)	合計(人)	構成比(%)	特別徴収	普通徴収	合計	構成比(%)
第1段階	24,300	3,687	548	4,235	13.6	88,065,900	14,888,900	102,954,800	5.2
第2段階	30,700	2,036	39	2,075	6.7	61,915,800	1,857,500	63,773,300	3.2
第3段階	43,700	1,816	149	1,965	6.3	78,296,200	7,638,500	85,934,700	4.3
第4段階	58,300	4,594	286	4,880	15.6	265,113,100	19,382,500	284,495,600	14.4
第5段階	64,800	4,722	127	4,849	15.5	304,140,900	10,079,700	314,220,600	15.9
第6段階	74,500	5,573	297	5,870	18.8	411,763,100	25,354,100	437,117,200	22.1
第7段階	81,000	3,623	181	3,804	12.2	291,366,200	16,560,500	307,926,700	15.5
第8段階	97,200	2,281	211	2,492	8.0	220,072,300	21,737,000	241,809,300	12.2
第9段階	129,600	421	44	465	1.5	54,275,800	5,934,200	60,210,000	3.0
第10段階	145,800	507	67	574	1.8	73,358,900	10,172,100	83,531,000	4.2
合計		29,260	1,949	31,209	100.0	1,848,368,200	133,605,000	1,981,973,200	100.0

#### (5) 介護保険料 (第1号被保険者) 調定額の推移

(単位: 百万円、%)

年度	最終調定額			前年度対比
	特別徴収	普通徴収	合計	
平成26年度	1,272	170	1,442	104.9
平成27年度	1,488	188	1,676	116.2
平成28年度	1,564	187	1,751	104.5
平成29年度	1,625	198	1,823	104.1
平成30年度	1,799	189	1,988	109.1

図10 介護保険料 (第1号被保険者) 最終調定額の推移

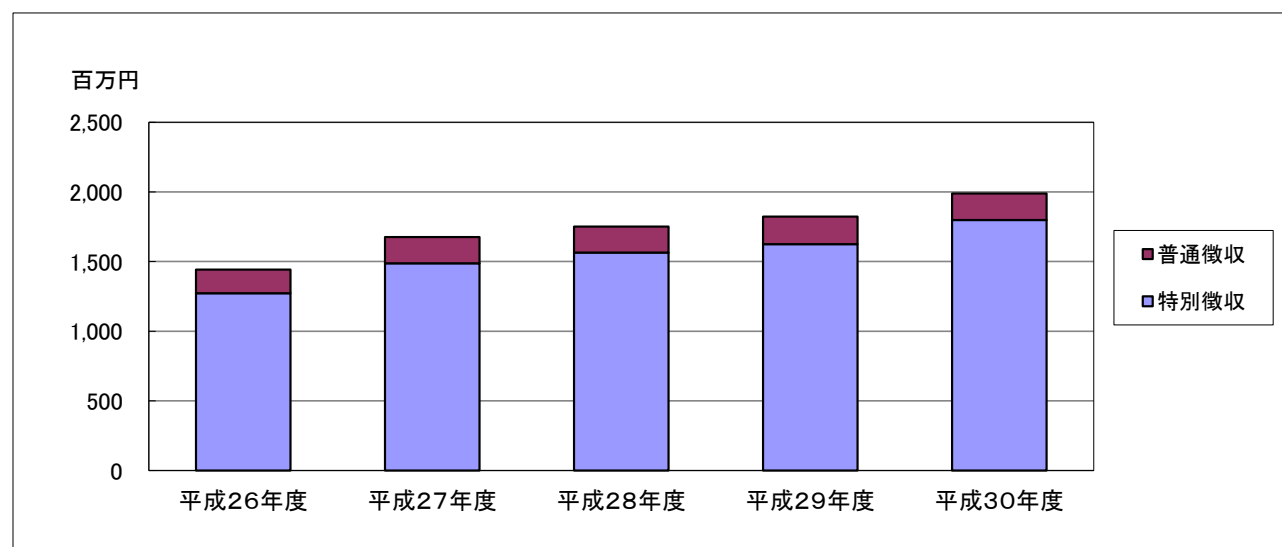

## IV 収税

### 1 収納状況

#### (1) 平成30年度市税収納状況

(単位:円、%)

区分	調定額 A	収入済額 B	不納欠損額 C	収入未済額 D(A-B-C)	還付未済額	収納率 B/A	前年度 収納率
市民税	8,287,218,151	7,893,902,233	40,952,198	352,363,720	1,092,829	95.25	94.53
個人	6,485,665,632	6,123,216,011	38,582,201	323,867,420	985,829	94.41	93.20
現年課税分	6,088,955,406	5,997,601,158	0	91,354,248	770,516	98.50	98.32
滞納繰越分	396,710,226	125,614,853	38,582,201	232,513,172	215,313	31.66	28.00
法人	1,801,552,519	1,770,686,222	2,369,997	28,496,300	107,000	98.29	98.55
現年課税分	1,773,476,600	1,765,851,800	0	7,624,800	107,000	99.57	99.55
滞納繰越分	28,075,919	4,834,422	2,369,997	20,871,500	0	17.22	22.30
固定資産税	10,422,804,881	9,510,048,461	86,105,062	826,651,358	2,209,934	91.24	90.32
固定資産税	10,341,601,881	9,428,845,461	86,105,062	826,651,358	2,209,934	91.17	90.24
現年課税分	9,384,708,700	9,236,858,313	8,495,100	139,355,287	1,969,354	98.42	98.16
滞納繰越分	956,893,181	191,987,148	77,609,962	687,296,071	240,580	20.06	17.95
交付金・納付金	81,203,000	81,203,000	0	0	0	100.00	100.00
軽自動車税	396,628,368	361,055,078	3,091,220	32,482,070	100,900	91.03	89.81
現年課税分	361,756,000	351,405,400	20,100	10,330,500	70,000	97.14	96.41
滞納繰越分	34,872,368	9,649,678	3,071,120	22,151,570	30,900	27.67	21.92
市たばこ税	1,002,639,964	1,002,639,964	0	0	0	100.00	100.00
入湯税	149,083,770	131,677,212	1,833,450	15,573,108	0	88.32	88.65
現年課税分	132,350,700	128,244,350	0	4,106,350	0	96.90	97.10
滞納繰越分	16,733,070	3,432,862	1,833,450	11,466,758	0	20.52	9.73
都市計画税	535,397,626	464,399,053	5,796,049	65,202,524	100,182	86.74	85.36
現年課税分	459,460,200	449,402,931	250,000	9,807,269	59,846	97.81	97.41
滞納繰越分	75,937,426	14,996,122	5,546,049	55,395,255	40,336	19.75	16.66
一般会計税合計	20,793,772,760	19,363,722,001	137,777,979	1,292,272,780	3,503,845	93.12	92.32
現年課税分	19,284,550,570	19,013,206,916	8,765,200	262,578,454	2,976,716	98.59	98.40
滞納繰越分	1,509,222,190	350,515,085	129,012,779	1,029,694,326	527,129	23.22	20.77
国民健康保険税	4,105,148,810	3,029,794,649	113,989,087	961,365,074	8,144,824	73.80	71.77
現年課税分	2,992,387,000	2,767,679,549	0	224,707,451	7,658,396	92.49	92.12
滞納繰越分	1,112,761,810	262,115,100	113,989,087	736,657,623	486,428	23.56	20.22
後期高齢者医療保険料	871,106,138	859,855,938	1,949,688	9,300,512	1,746,000	98.71	98.74
現年課税分	860,708,000	856,050,070	0	4,657,930	1,746,000	99.46	99.42
滞納繰越分	10,398,138	3,805,868	1,949,688	4,642,582	0	36.60	42.74
介護保険料	2,043,883,296	1,985,242,576	14,386,107	44,254,613	2,274,000	97.13	96.42
現年課税分	1,990,645,900	1,971,807,200	2,100	18,836,600	2,231,100	99.05	98.71
滞納繰越分	53,237,396	13,435,376	14,384,007	25,418,013	42,900	25.24	21.00

## (2) 市税収納率の推移

(単位:%)

区 分	平成26年度	平成27年度	平成28年度	平成29年度	平成30年度
市民税 (個人+法人)	92.23	92.74	93.22	94.53	95.25
現年課税分	97.84	98.51	98.49	98.64	98.74
滞納繰越分	21.56	21.00	20.53	27.68	30.71
固定資産税	86.89	87.29	89.23	90.24	91.17
現年課税分	97.35	97.75	97.95	98.16	98.42
滞納繰越分	16.02	12.97	15.36	17.95	20.06
軽自動車税	88.23	88.55	89.36	89.81	91.03
現年課税分	96.21	96.69	95.89	96.41	97.14
滞納繰越分	20.33	18.88	17.88	21.92	27.67
入湯税	89.69	87.65	90.65	88.65	88.32
現年課税分	95.24	94.50	97.48	97.10	96.90
滞納繰越分	35.32	27.31	39.91	9.73	20.52
都市計画税	82.13	82.46	84.04	85.36	86.74
現年課税分	96.73	97.25	97.00	97.41	97.81
滞納繰越分	14.72	11.88	12.51	16.66	19.75
一般会計税合計	89.67	90.06	91.24	92.32	93.12
現年課税分	97.67	98.15	98.22	98.40	98.59
滞納繰越分	17.76	15.53	17.08	20.77	23.22
国民健康保険税	68.68	68.49	69.73	71.77	73.80
現年課税分	89.82	90.07	90.95	92.12	92.49
滞納繰越分	20.83	18.75	17.84	20.22	23.56
後期高齢者医療保険料	98.57	98.34	98.61	98.74	98.71
現年課税分	99.33	99.41	99.49	99.42	99.46
滞納繰越分	42.57	31.86	44.06	42.74	36.60
介護保険料	95.63	96.05	96.20	96.42	97.13
現年課税分	98.19	98.40	98.57	98.71	99.05
滞納繰越分	21.60	22.52	20.37	21.00	25.24



図 1 1 一般会計分市税収納率の推移



図 1 2 一般会計分市税収納率の推移



図 1 3 特別会計分市税等収納率の推移

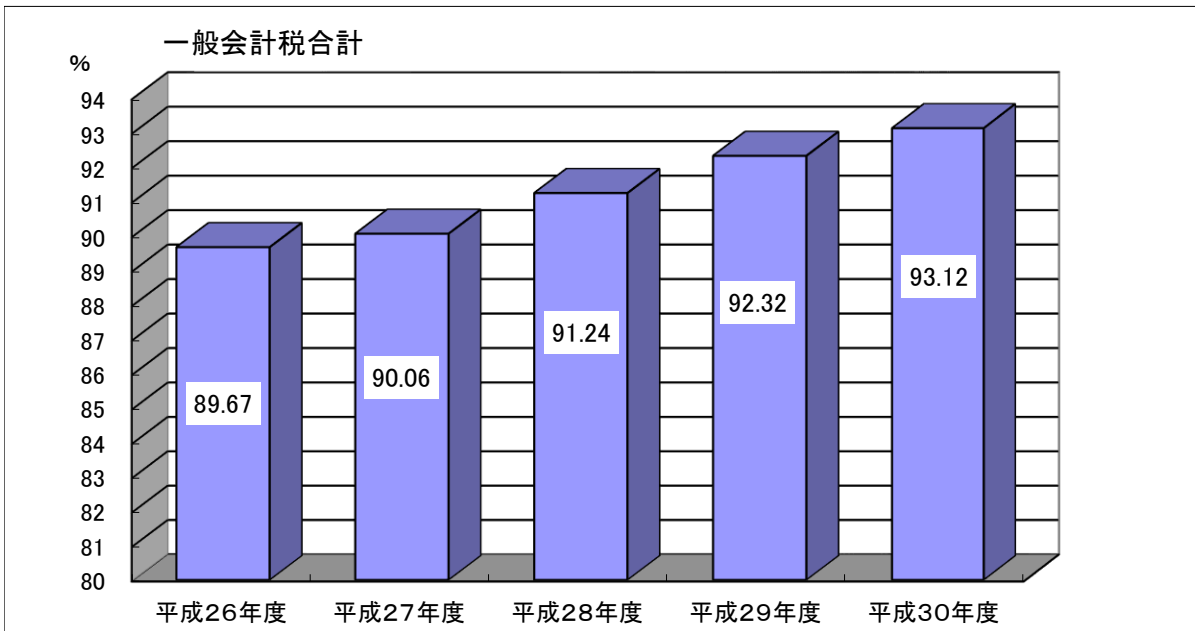

## (3) 平成30年度口座振替による市税収納状況(現年度のみ)

(単位:円、%)

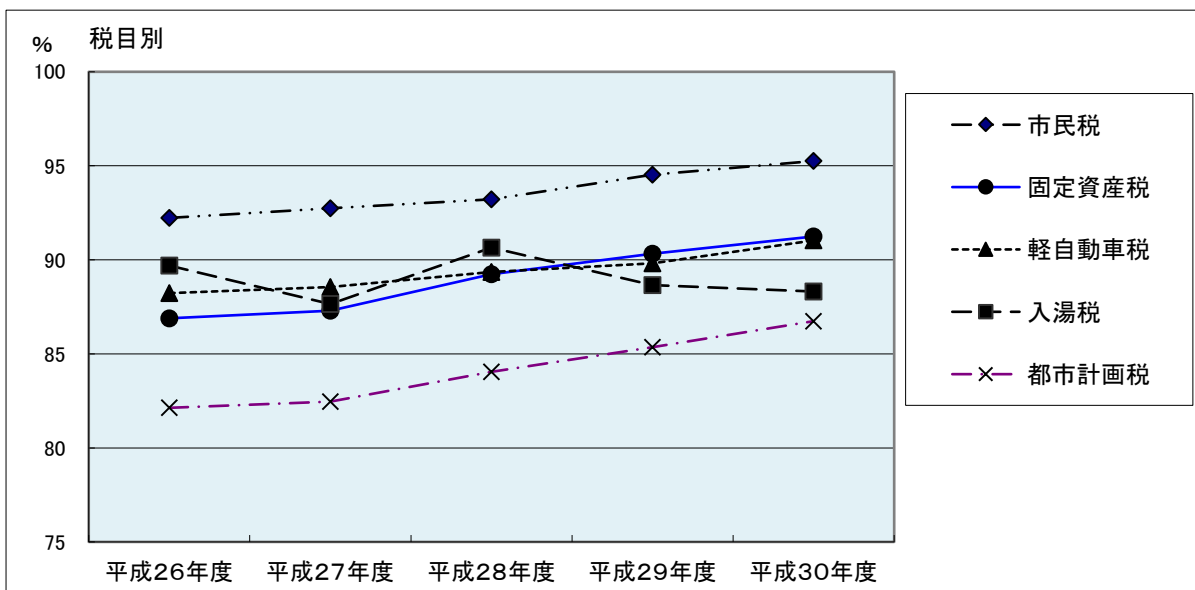
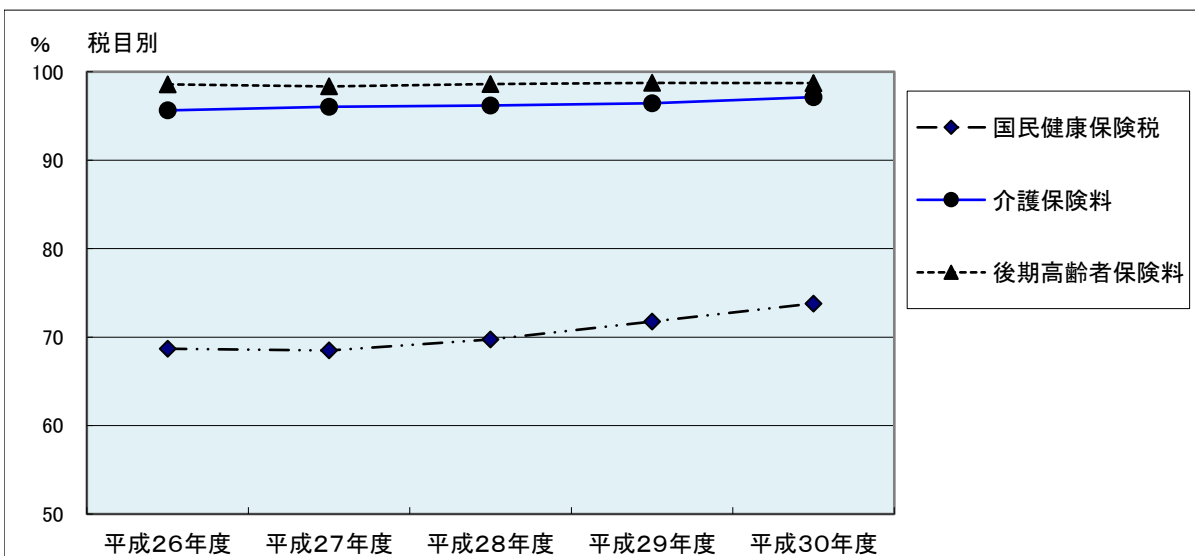
区 分	収納件数 A	依頼件数 C	振替件数 E	振替率(件数) E/A
	収納金額 B	依頼金額 D	振替金額 F	振替率(金額) F/B
市民税(普通徴収)	53,615	10,831	10,011	18.7
	1,118,842,080	366,443,012	337,216,525	30.1
固定資産税・都市計画税	224,713	46,639	43,800	19.5
	9,686,261,244	2,202,700,600	2,060,202,400	21.3
軽自動車税	48,077	10,665	10,119	21.0
	351,405,400	73,032,400	68,875,200	19.6
合 計	326,405	68,135	63,930	19.6
	11,156,508,724	2,642,176,012	2,466,294,125	22.1
国民健康保険税 (普通徴収)	105,579	33,877	31,340	29.7
	2,429,562,049	1,089,322,400	993,488,700	40.9
後期高齢者医療保険料 (普通徴収)	19,324	5,912	5,805	30.0
	302,597,470	129,662,200	127,216,200	42.0
介護保険料(普通徴収)	16,364	1,680	1,571	9.6
	170,340,500	19,316,100	18,229,200	10.7

\*件数:期別納付書枚数

## (4) 平成30年度コンビニ・ペイジー・クレジット収納の状況(現年度のみ)

(単位:円、%)

区 分	全納付書数	調定額	納付数	納付額	利用率
市民税(普通徴収)	73,909	1,196,794,840	21,539	362,523,272	29.14
コンビニ収納			18,590	277,297,033	25.15
ペイジー収納			2,636	74,404,435	3.57
クレジット収納			313	10,821,804	0.42
固定資産税・都市計画税	227,965	9,844,168,900	55,247	1,603,186,441	24.23
コンビニ収納			43,716	976,904,161	19.18
ペイジー収納			10,705	579,288,780	4.70
クレジット収納			826	46,993,500	0.36
軽自動車税	45,167	361,756,000	24,852	186,922,850	55.02
コンビニ収納			21,819	164,533,150	48.31
ペイジー収納			2,672	19,627,600	5.92
クレジット収納			361	2,762,100	0.80
国民健康保険税(普通徴収)	111,472	2,654,970,900	44,346	870,228,617	39.78
コンビニ収納			38,608	744,876,867	34.63
ペイジー収納			5,439	114,343,290	4.88
クレジット収納			299	11,008,460	0.27
後期高齢者医療保険料(普通徴収)	19,704	308,732,900	6,154	67,285,670	31.23
コンビニ収納			4,621	47,827,870	23.45
ペイジー収納			1,533	19,457,800	7.78
介護保険料(普通徴収)	18,052	191,258,500	7,795	87,060,310	43.18
コンビニ収納			6,508	72,858,430	36.05
ペイジー収納			1,287	14,201,880	7.13

## (5) 平成30年度不納欠損処分状況

(単位:円、%)

区 分	不納欠損処分件数			不納欠損処分金額			前年度 欠損額(B)	増減額 (A) - (B)	増減率 A/B
	即時	時効	計	即 時	時 効	計(A)			
市民税	15	667	682	1,900,407	36,681,794	38,582,201	36,990,786	1,591,415	104.3
法人市民税	8	19	27	998,097	1,371,900	2,369,997	2,274,409	95,588	104.2
固定資産税	34	756	790	23,452,771	62,652,291	86,105,062	71,227,348	14,877,714	120.9
都市計画税				1,318,883	4,477,166	5,796,049	5,003,704	792,345	115.8
軽自動車税	7	412	419	99,700	2,991,520	3,091,220	3,976,795	▲ 885,575	77.7
入湯税	0	3	3	0	1,833,450	1,833,450	0	1,833,450	—
市税合計	64	1,857	1,921	27,769,858	110,008,121	137,777,979	119,473,042	18,304,937	115.3
国民健康保険税	2	921	923	271,400	113,717,687	113,989,087	118,290,467	▲ 4,301,380	96.4
後期高齢者医療保険料	1	84	85	7,200	1,942,488	1,949,688	1,921,800	27,888	101.5
介護保険料	2	399	401	18,400	14,367,707	14,386,107	15,992,700	▲ 1,606,593	90.0

※時効には、執行停止後3年経過も含む。

## 2 滞納整理状況

### (1) 平成30年度督促状発送状況

(単位:円、%)

区分		期別	納付書発送件数 (A)	督促状発送件数 (B)	督促税額	督促状発送 割合(B/A)
市民税	普通徴収	1	23,495	3,263	51,681,494	13.89
		2	15,910	2,678	55,599,281	16.83
		3	16,694	2,810	50,501,017	16.83
		4	17,501	2,995	64,356,531	17.11
		随時	309	44	1,797,108	14.24
		計	73,909	11,790	223,935,432	15.95
	特別徴収	76,452	3,009	69,846,089	3.94	
法人市民税	毎月	4,844	263	23,663,100	5.43	
固定資産税 都市計画税	1	57,005	6,623	192,363,665	11.62	
	2	56,941	6,696	175,850,760	11.76	
	3	57,007	5,445	144,120,134	9.55	
	4	57,012	5,040	116,412,155	8.84	
	計	227,965	23,804	628,746,714	10.44	
軽自動車税	全期	45,167	7,089	64,488,026	15.70	
合計			428,337	45,955	1,010,679,361	10.73
国民健康保険税 (普通徴収)	1	14,953	3,707	97,028,000	24.79	
	2	14,509	3,497	81,647,240	24.10	
	3	14,541	3,682	83,368,030	25.32	
	4	13,386	3,350	76,344,070	25.03	
	5	13,369	3,250	76,571,546	24.31	
	6	13,263	3,168	71,350,180	23.89	
	7	13,238	3,255	82,449,986	24.59	
	8	13,172	2,871	67,527,000	21.80	
	随時	1,041	358	15,836,920	34.39	
	計	111,472	27,138	652,122,972	24.35	
後期高齢者医療保険料 (普通徴収)	1	2,425	473	5,227,100	19.51	
	2	2,573	391	4,135,400	15.20	
	3	2,767	463	6,187,100	16.73	
	4	2,129	303	4,661,000	14.23	
	5	2,248	292	4,514,800	12.99	
	6	2,327	302	4,292,700	12.98	
	7	2,409	338	5,069,800	14.03	
	8	2,529	299	3,670,400	11.82	
	随時	297	42	4,024,000	14.14	
	計	19,704	2,903	41,782,300	14.73	
介護保険料 (普通徴収)	1	2,785	764	8,571,930	27.43	
	2	2,915	775	8,304,100	26.59	
	3	3,067	871	9,995,000	28.40	
	4	2,774	704	7,987,800	25.38	
	5	2,892	719	7,970,200	24.86	
	6	3,011	759	9,213,500	25.21	
	随時	608	63	754,900	10.36	
	計	18,052	4,655	52,797,430	25.79	

## (2) 平成30年度催告書発送状況

(単位:件)

区分	発送回数	発送月	件数
集合催告書	年4回	4月・7月・9月・11月	31,003

## (3) 平成30年度自動電話催告の状況

(単位:件、%)

税目	期別	実施日		コール対象件数 (A)	接続件数 (B)	内本人接続	
						件数 (C)	率(C)/(A)
市民税	1期	8月	5日・6日	553	478	128	23.1
	2期	10月	14日・15日	349	284	71	20.3
	3期	12月	10日・11日	240	209	49	20.4
	4期	3月	10日・11日	487	366	89	18.3
	合計				1,629	1,337	337
固定資産税	1期	7月	8日・9日	831	770	204	24.5
	2期	9月	9日・10日	698	690	146	20.9
	3期	2月	11日・12日	452	410	107	23.7
	合計				1,981	1,870	457
軽自動車税	全期	7月	8日・9日	929	806	236	25.4
国民健康保険税	1期	9月	9日・10日	411	324	93	22.6
	2期	10月	14日・15日	348	265	59	17.0
	3期	11月	11日・12日	479	381	106	22.1
	4期	12月	10日・11日	241	222	39	16.2
	5期	1月	14日	366	163	51	13.9
	6期	2月	9日・10日	415	326	91	21.9
	7期	3月	10日・11日	463	337	85	18.4
	合計				2,723	2,018	524

## (4) 平成30年度休日納税相談の状況

(単位:件、円)

回数	実施日	来庁要請 件数	相談実績					休日納付額
			期日前	土	日	期日後	計	
1	平成30年06月23日(土)24日(日)	202	72	21	11	14	118	8,016,941
2	平成30年09月29日(土)09月30日(日)	186	44	16	27	24	111	4,680,670
3	平成30年12月01日(土)02日(日)	187	47	26	15	32	120	6,623,324
4	平成31年02月02日(土)03日(日)	145	45	6	18	25	94	5,684,426
計		720	208	69	71	95	443	25,005,361

## (5) 平成30年度滞納処分執行状況(差押)

(単位:件)

区分	動産	債権							小計	不動産	合計
		給与	年金	預貯金	生命保険	還付金	その他				
件数	10	76	32	528	205	261	100	1,202	62	1,274	

## (6) 平成30年度公売状況(インターネット公売含む。)

区分	公売公告件数	公売物件数	売却物件数	配当金額	
動産	インターネット	4件	60件	48件	1,148,549円
	期日入札	2件	7件	7件	44,700円
不動産	インターネット	0件	0件	0件	0円
	期日入札	2件	2件	2件	4,608,000円
合計	8件	69件	57件	5,801,249円	

### 3 納税貯蓄組合

#### (1) 納税貯蓄組合数の推移

(単位:件)

区分	黒磯地区	西那須野地区	塩原地区	計
平成26年度	3	5	6	14
平成27年度	3	3	5	11
平成28年度	3	3	5	11
平成29年度	3	3	5	11
平成30年度	1	1	5	7

図 1 4 地区別納税貯蓄組合数の推移

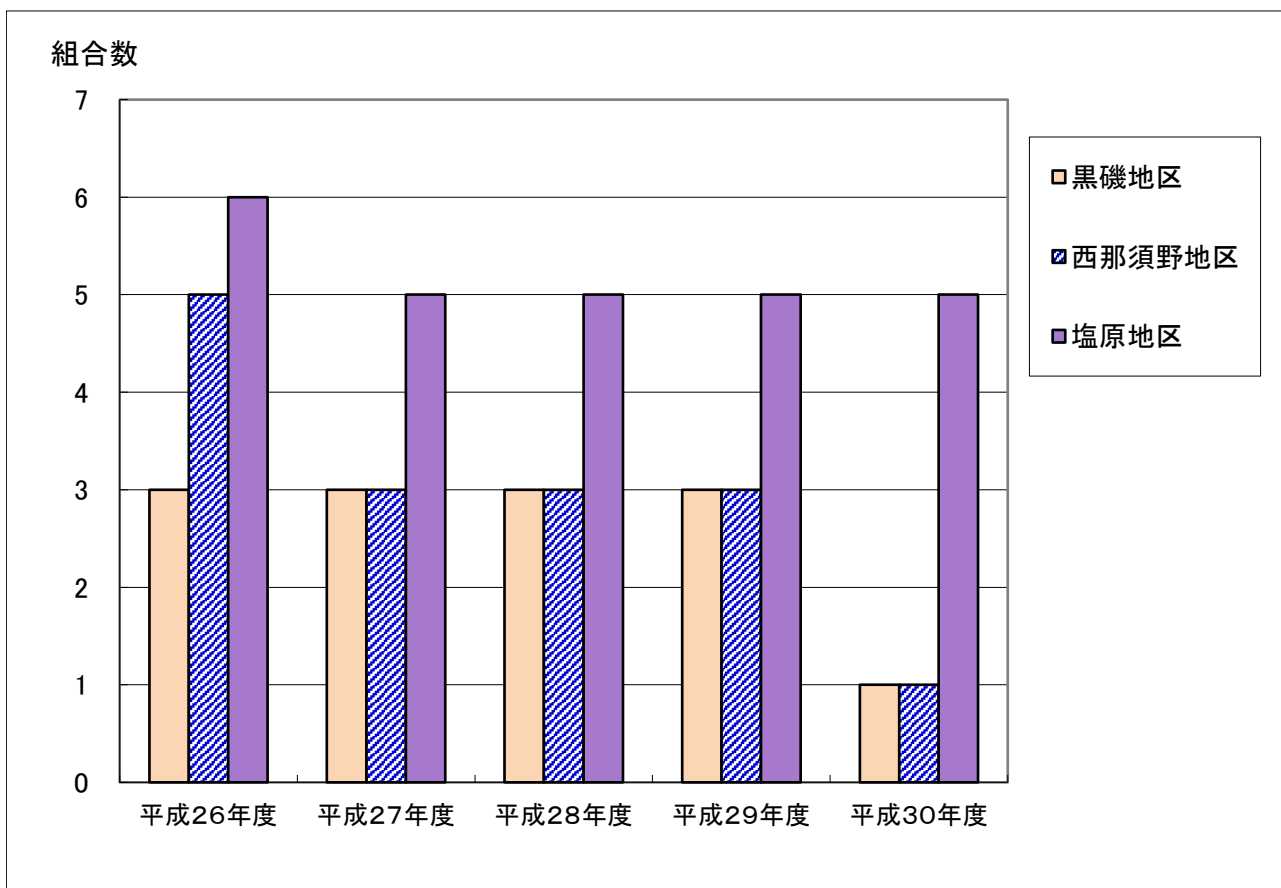

#### (2) 平成30年度納税貯蓄組合納付額

(単位:円、%)

区分	納税貯蓄組合納付額 A	総収入額 B	納付割合 A/B
市民税 (普通徴収)	581,280	1,118,842,080	0.05
固定資産税 都市計画税	5,774,600	9,686,261,244	0.06
軽自動車税	376,700	351,405,400	0.11
国民健康保険税 (普通徴収)	3,735,300	2,429,562,049	0.15
合計	10,467,880	13,586,070,773	0.08

## V 税証明

### 1 交付件数及び手数料

区 分	手数料	4月	5月	6月	7月	8月	9月	
		件数(件) 金額(円)	件数(件) 金額(円)	件数(件) 金額(円)	件数(件) 金額(円)	件数(件) 金額(円)	件数(件) 金額(円)	
所得証明	1件 300円 1枚増すごとに100 円増(1枚を1件とし て連記式で発行)	1,275 382,500	807 242,100	3,791 1,137,300	2,927 878,000	1,848 554,400	909 272,700	
固定資産評価証明		1,571 500,400	902 284,800	1,018 335,800	852 273,300	887 281,200	810 257,300	
固定資産公課証明		79 23,700	305 94,600	184 56,800	119 36,400	156 49,700	138 42,100	
名寄記載事項証明		32 11,800	31 10,900	31 10,500	44 14,200	35 11,600	30 10,500	
納税証明		339 105,800	351 109,300	318 100,200	275 87,300	286 90,500	268 85,400	
その他の証明		30 9,000	31 9,300	46 13,800	27 8,100	53 15,900	35 10,500	
住宅用家屋証明		1件 1,300円	34 42,200	45 58,500	45 58,500	51 66,300	48 62,400	49 63,700
軽自動車税納税証明		無 料	591 0	444 0	433 0	382 0	375 0	441 0
課税台帳・ 地番図閲覧等		1時間 300円	289 86,700	305 91,500	324 97,200	420 126,000	349 104,700	296 87,800
所得証明 (コンビニ交付)		1件 200円	59 11,800	42 8,400	177 35,400	126 25,200	76 15,200	46 9,200
計		4,299 1,173,900	3,263 909,400	6,367 1,845,500	5,223 1,514,800	4,113 1,185,600	3,022 839,200	

区 分	10月	11月	12月	1月	2月	3月	合 計
	件数(件) 金額(円)	件数(件) 金額(円)	件数(件) 金額(円)	件数(件) 金額(円)	件数(件) 金額(円)	件数(件) 金額(円)	
所得証明	1,181 354,300	813 243,900	688 206,400	827 248,100	852 255,600	854 256,200	16,772 5,031,500
固定資産評価証明	1,010 322,200	854 278,000	813 267,600	679 220,200	650 215,100	644 210,300	10,690 3,446,200
固定資産公課証明	113 35,200	102 31,200	145 44,800	121 37,400	146 45,300	113 35,500	1,721 532,700
名寄記載事項証明	40 15,500	46 14,800	35 11,500	41 15,000	40 14,000	33 13,600	438 153,900
納税証明	275 86,700	287 92,300	331 110,100	462 160,700	251 79,500	341 107,500	3,784 1,215,300
その他の証明	38 11,400	31 9,300	24 7,200	28 8,400	38 11,400	48 14,400	429 128,700
住宅用家屋証明	52 67,600	50 65,000	54 70,200	33 42,900	50 65,000	67 87,100	578 749,400
軽自動車税納税証明	529 0	514 0	491 0	572 0	627 0	729 0	6,128 0
課税台帳・ 地番図閲覧等	296 88,800	306 91,800	282 84,600	254 76,200	315 94,500	281 84,300	3,717 1,114,100
所得証明 (コンビニ交付)	69 13,800	37 7,400	42 8,400	48 9,600	41 8,200	43 8,600	806 161,200
計	3,603 995,500	3,040 833,700	2,905 810,800	3,065 818,500	3,010 788,600	3,153 817,500	45,063 12,533,000

(30-決算)

図 1 5 月別交付件数



図 1 6 種類別交付件数



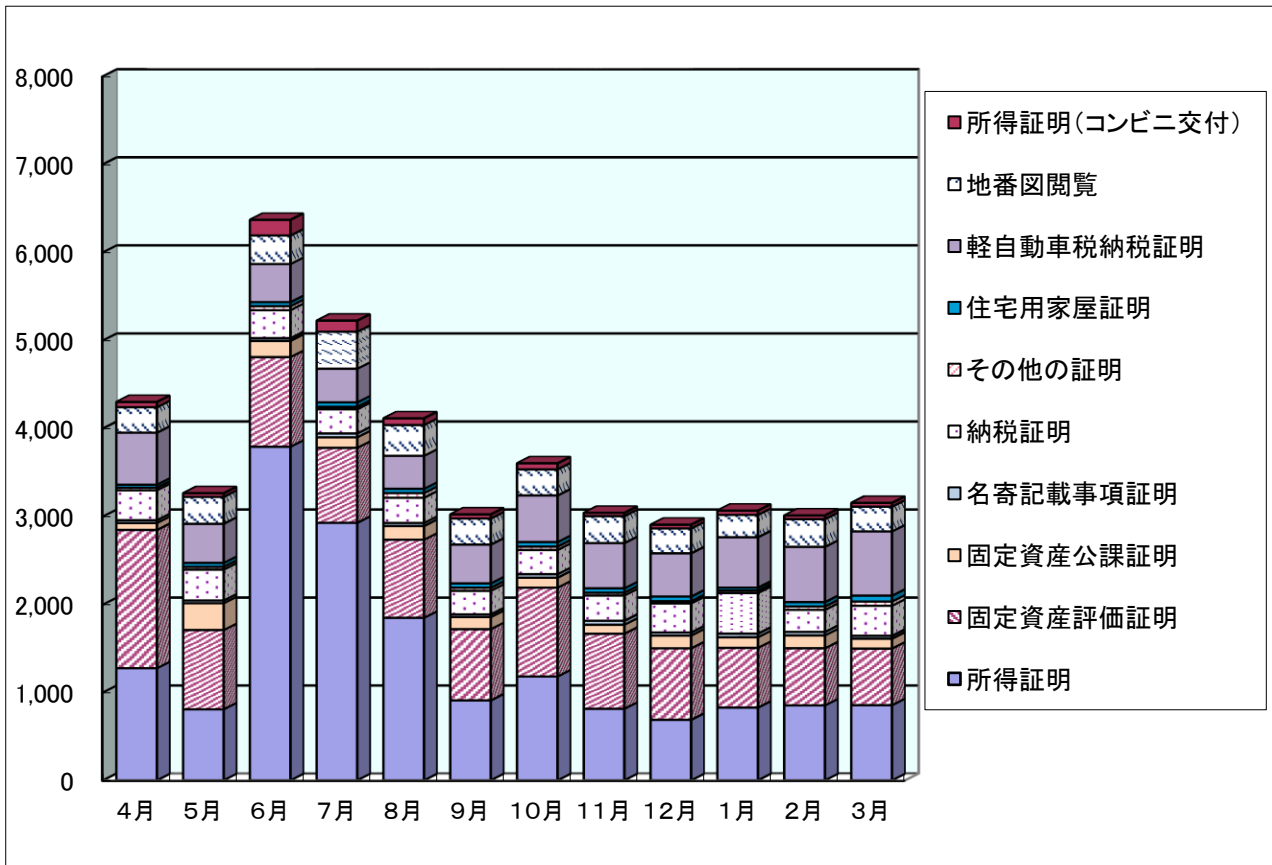
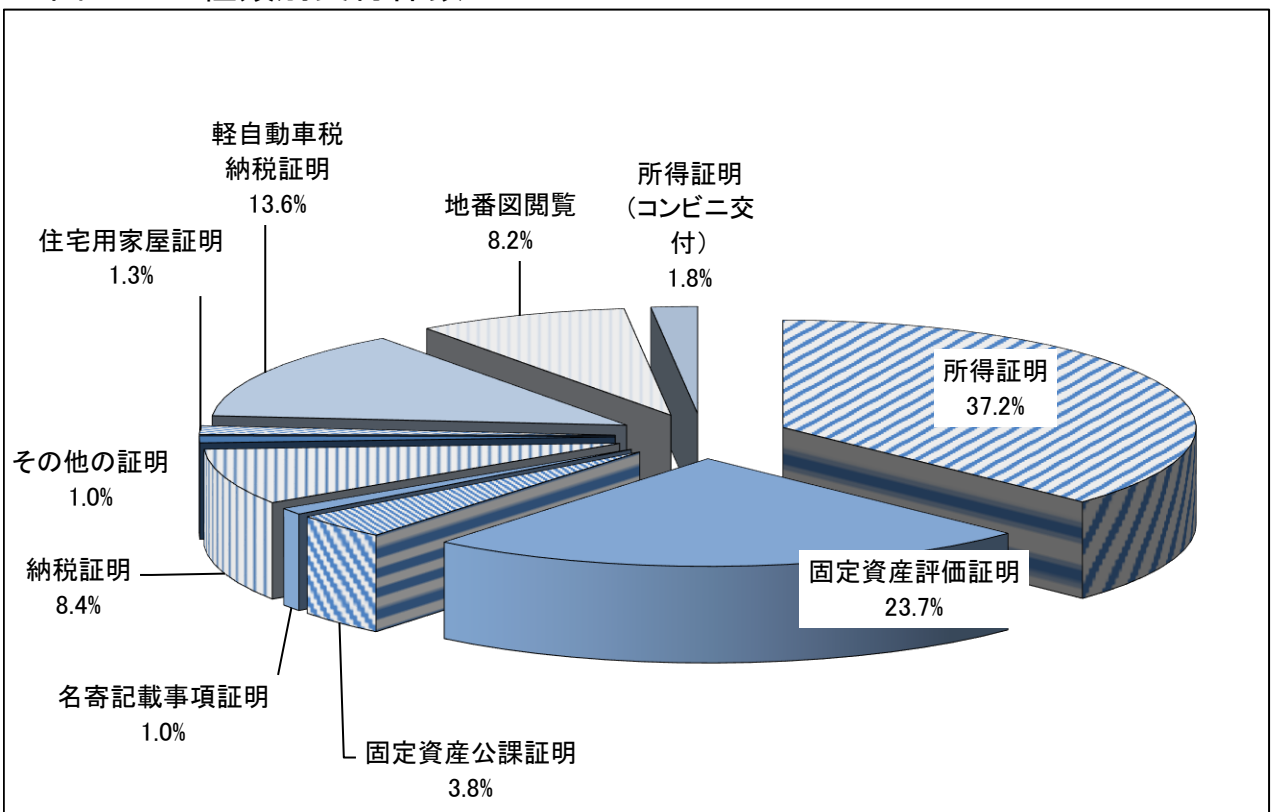

## 税 務 概 要

編集・発行 / 那須塩原市総務部課税課  
令和元年10月

- ◆本庁課税課 収税課  
〒325-8501  
那須塩原市共墾社108番地2  
課税課 TEL (0287) 62 - 7179  
E-mail [k-kazei@city.nasushiobara.lg.jp](mailto:k-kazei@city.nasushiobara.lg.jp)  
収税課 TEL (0287) 62 - 7123  
E-mail [k-shuuzei@city.nasushiobara.lg.jp](mailto:k-shuuzei@city.nasushiobara.lg.jp)
- ◆西那須野支所総務税務課  
〒329-2792  
那須塩原市あたご町2番3号  
TEL (0287) 37 - 5101  
E-mail [n-soumuzeimu@city.nasushiobara.lg.jp](mailto:n-soumuzeimu@city.nasushiobara.lg.jp)
- ◆塩原支所総務福祉課  
〒329-2993  
那須塩原市中塩原1番地2  
TEL (0287) 32 - 2911  
E-mail [s-soumufukushi@city.nasushiobara.lg.jp](mailto:s-soumufukushi@city.nasushiobara.lg.jp)



人がつながり新しい力が湧きあがるのまち

那 須 塩 原