

II 税制概要

1 税務機構と事務分掌

(令和5年度)

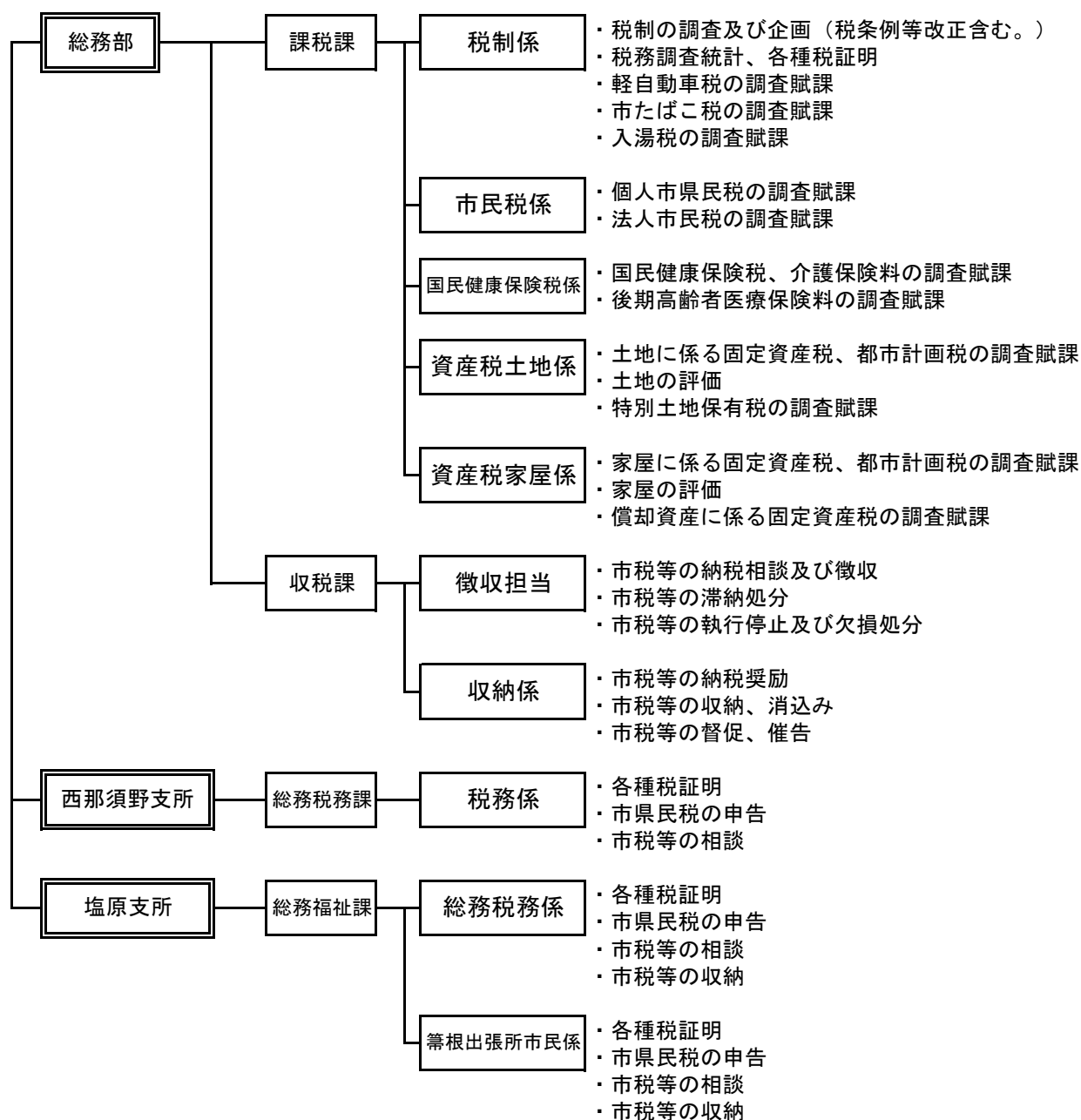

2 税務職員数

() は係長兼務の補佐を含む人数

課	係	課長等	係長	副主幹	主査	主任	主事	係計	課計
課税課	税制係	1(2)	1	1	1		2	5	36
	市民税係		1		2	4	2	9	
	国民健康保険税係		1		1		4	6	
	資産税土地係		1			3	4	8	
	資産税家屋係		1		2		4	7	
	計		5	1	6	7	16	35	
収税課	徴収担当	1(2)		3	4	1	4	12	17
	収納係		1				3	4	
	計		1	3	4	1	7	16	
西那須野支所 総務税務課	税務係	1(2)	1		2		4	7	8
塩原支所 総務福祉課	総務税務係	1(2)	1		2		1	4	5
	籌根出張所市民係	1	1			1	1	3	4
合	計	5(9)	9	4	14	9	29	65	70

(令和5年4月1日時点)

3 調定額の構成比及び収納率の推移(滞納繰越分を含む。)

(単位:千円、%)

区 分	平成29年度				平成30年度			
	調定額	構成比	決算額	収納率	調定額	構成比	決算額	収納率
(1) 市民税	8,483,291	40.0	8,019,371	94.5	8,287,219	39.9	7,893,902	95.3
個人市民税	6,367,937	30.0	5,934,715	93.2	6,485,666	31.2	6,123,216	94.4
法人市民税	2,115,354	10.0	2,084,656	98.5	1,801,553	8.7	1,770,686	98.3
(2) 固定資産税	10,610,005	50.1	9,582,470	90.3	10,422,805	50.1	9,510,048	91.2
固定資産税	10,529,498	49.7	9,501,963	90.2	10,341,602	49.7	9,428,845	91.2
交付金	80,507	0.4	80,507	100.0	81,203	0.4	81,203	100.0
(3) 軽自動車税	383,441	1.8	344,379	89.8	396,628	1.9	361,055	91.0
環境性能割	0	0.0	0	0.0	0	0.0	0	0.0
種別割	383,441	1.8	344,379	89.8	396,628	1.9	361,055	91.0
(4) 市たばこ税	1,016,971	4.8	1,016,971	100.0	1,002,640	4.8	1,002,640	100.0
(5) 特別土地保有税	0	0.0	0	0.0	0	0.0	0	0.0
(6) 入湯税	147,425	0.7	130,692	88.6	149,083	0.7	131,677	88.3
(7) 都市計画税	552,435	2.6	471,568	85.4	535,398	2.6	464,399	86.7
市税合計	21,193,568	100.0	19,565,451	92.3	20,793,773	100.0	19,363,721	93.1

区 分	令和元年度				令和2年度			
	調定額	構成比	決算額	収納率	調定額	構成比	決算額	収納率
(1) 市民税	8,515,253	40.5	8,197,726	96.3	7,804,278	38.8	7,515,407	96.3
個人市民税	6,637,309	31.6	6,349,906	95.7	6,503,268	32.3	6,255,364	96.2
法人市民税	1,877,944	8.9	1,847,820	98.4	1,301,010	6.5	1,260,043	96.9
(2) 固定資産税	10,409,005	49.5	9,657,457	92.8	10,317,652	51.3	9,661,424	93.6
固定資産税	10,326,937	49.1	9,575,389	92.7	10,234,651	50.9	9,578,423	93.6
交付金	82,068	0.4	82,068	100.0	83,001	0.4	83,001	100.0
(3) 軽自動車税	408,523	1.9	377,691	92.5	424,390	2.1	401,250	94.5
環境性能割	3,667	0.0	3,667	100.0	10,986	0.0	10,986	100.0
種別割	404,856	1.9	374,024	92.4	413,404	2.1	390,264	94.4
(4) 市たばこ税	1,014,728	4.8	1,014,728	100.0	957,404	4.8	957,404	100.0
(5) 特別土地保有税	0	0.0	0	0.0	0	0.0	0	0.0
(6) 入湯税	145,925	0.7	130,036	89.1	79,928	0.4	69,174	86.5
(7) 都市計画税	532,035	2.5	475,133	89.3	525,243	2.6	477,406	90.9
市税合計	21,025,469	100.0	19,852,771	94.4	20,108,895	100.0	19,082,065	94.9

区 分	令和3年度				令和4年度			
	調定額	構成比	決算額	収納率	調定額	構成比	決算額	収納率
(1) 市民税	7,488,543	38.8	7,273,708	97.1	7,648,521	38.8	7,445,239	97.3
個人市民税	6,331,965	32.8	6,133,451	96.9	6,505,648	33.0	6,321,455	97.2
法人市民税	1,156,579	6.0	1,140,257	98.6	1,142,874	5.8	1,123,784	98.3
(2) 固定資産税	9,750,362	50.5	9,297,932	95.4	9,895,320	50.2	9,540,245	96.4
固定資産税	9,666,006	50.1	9,213,576	95.3	9,810,765	49.8	9,455,691	96.4
交付金	84,356	0.4	84,356	100.0	84,554	0.4	84,554	100.0
(3) 軽自動車税	431,359	2.2	411,802	95.5	449,593	2.3	433,904	96.5
環境性能割	13,212	0.1	13,212	100.0	21,625	0.1	21,625	100.0
種別割	418,147	2.2	398,590	95.3	427,969	2.2	412,279	96.3
(4) 市たばこ税	1,028,338	5.3	1,028,338	100.0	1,089,569	5.5	1,089,569	100.0
(5) 特別土地保有税	0	0.0	0	0.0	0	0.0	0	0.0
(6) 入湯税	108,370	0.6	102,795	94.9	116,720	0.6	113,232	97.0
(7) 都市計画税	492,635	2.6	458,200	93.0	494,924	2.5	471,829	95.3
市税合計	19,299,608	100.0	18,572,775	96.2	19,694,647	100.0	19,094,018	97.0

(令和4年度決算書)

4 納税義務者数の推移

(単位:人)

区 分	市 民 税		固定資産税	軽自動車税 (種別割)	都市計画税
	個 人	法 人			
平成29年度	63,227	3,158	57,342	35,514	22,809
平成30年度	63,838	3,220	57,620	35,656	22,924
令和元年度	64,361	3,228	57,886	35,746	23,079
令和2年度	65,557	3,206	57,897	35,910	23,210
令和3年度	65,659	3,212	58,361	36,014	23,428
令和4年度	66,272	3,253	58,401	36,354	23,424

(R5-課税状況等の調) (R5-4月1日データ) (令和4年度市政報告書) (R5-7月賦課データ) (令和4年度市政報告書)

5 市民1人当たりの市税納付額

(単位:円)

区 分	平成30年度	令和元年度	令和2年度	令和3年度	令和4年度
人口(人)	116,278	115,946	115,839	114,703	114,334
市 税	166,529	171,226	156,465	161,920	167,002
普通税	161,403	166,006	151,747	157,029	161,885
市民税	67,888	70,703	64,879	63,413	65,118
個人	52,660	54,766	54,001	53,472	55,289
法人	15,228	15,937	10,878	9,941	9,829
固定資産税	81,787	83,293	83,404	81,061	83,442
土地・家屋・償却資産	81,089	82,585	82,687	80,326	82,702
交付金・納付金	698	708	717	735	740
軽自動車税	3,105	3,258	3,464	3,590	3,795
環境性能割	0	32	95	115	189
種別割	3,105	3,226	3,369	3,475	3,606
市たばこ税	8,623	8,752	8,265	8,965	9,530
特別土地保有税	0	0	0	0	0
目的税	5,126	5,220	4,718	4,891	5,117
入湯税	1,132	1,122	597	896	990
都市計画税	3,994	4,098	4,121	3,995	4,127

(R4-決算)

図3 納税義務者及び現年度分調定額の推移

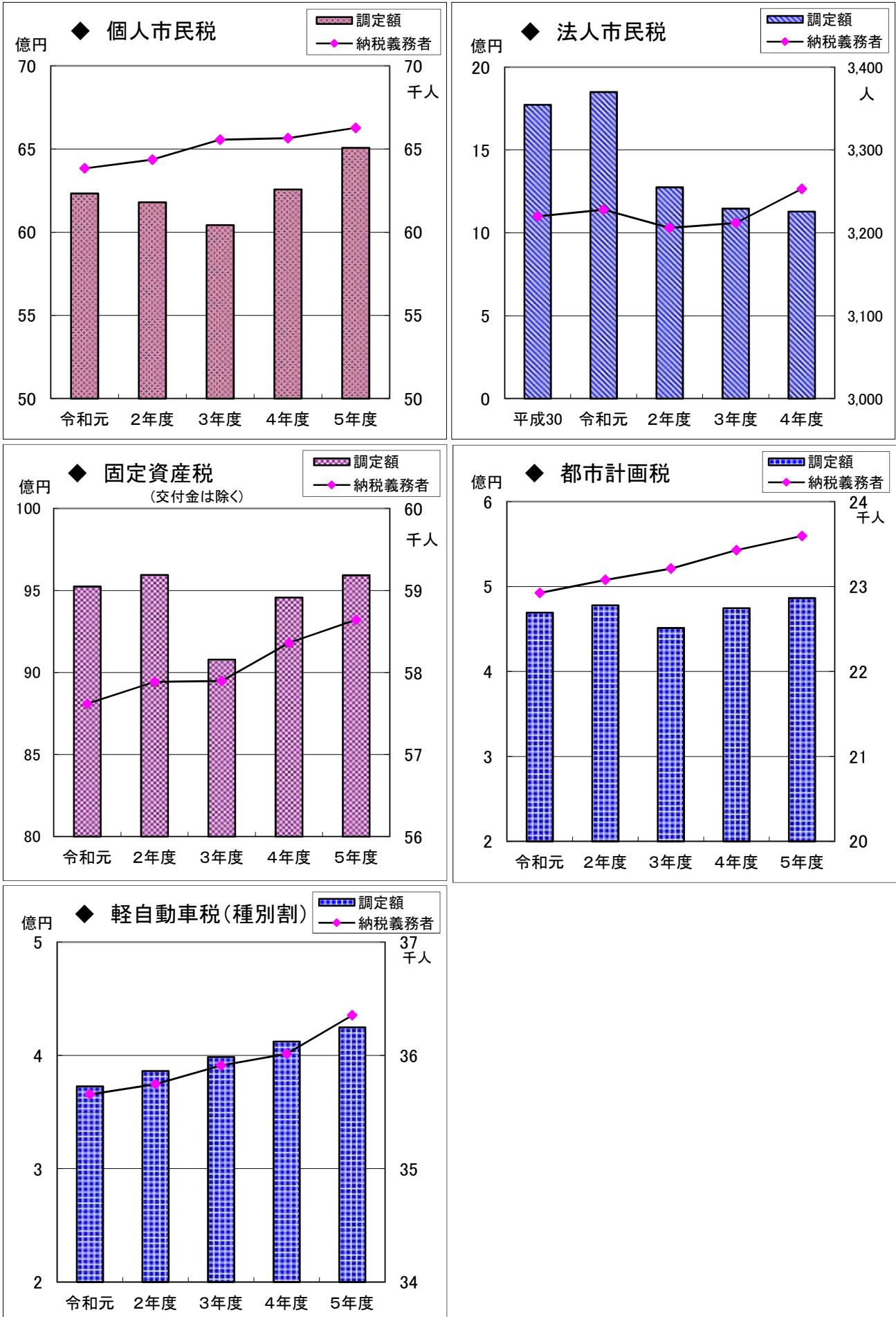

6 徴税費

(単位:千円)

区分		平成30年度	令和元年度	令和2年度	令和3年度	令和4年度	
税収入額	市 税 A	19,363,722	19,852,772	19,082,065	18,572,775	19,094,018	
	個人の県民税	4,072,672	4,223,443	4,160,402	4,079,250	4,205,175	
	計 B	23,436,394	24,076,215	23,242,467	22,652,025	23,299,193	
徴 税 費	人 件 費	基 本 給	204,685	199,636	212,920	209,196	203,812
		諸 手 当	131,859	122,352	118,859	115,295	106,594
		そ の 他	62,267	60,408	61,562	60,794	59,816
		小 計 (ア)	398,811	382,396	393,341	385,285	370,222
	物 件 費	旅 費	398	234	914	971	860
		賃 金	26,293	26,413	0	0	0
		委託料他	89,116	152,646	87,060	87,167	145,839
		小 計 (イ)	115,807	179,293	87,974	88,138	146,699
	報 奨 金 及 び こ れ に 類 する 経 費	納期前納付の報奨金	0	0	0	0	0
		納税貯蓄組合交付金	0	0	0	0	0
		納税貯蓄組合補助金	20	17	0	0	0
		そ の 他	0	0	0	0	0
		小 計 (ウ)	20	17	0	0	0
	そ の 他 (エ)	3,958	4,145	36,311	36,946	35,765	
	合 計 (ア)+(イ)+(ウ)+(エ) C	518,596	565,851	517,626	510,369	552,686	
	県 民 税 徴 収 費 D	196,472	196,700	198,748	202,781	203,676	
C - D E	322,124	369,151	318,878	307,588	349,010		
税収入額に対する 徴税費の割合 (%)	C/B	2.2	2.4	2.2	2.3	2.4	
	E/A	1.7	1.9	1.7	1.7	1.8	
徴税職員数(嘱託員含む) (人) F	65	60	57	56	54		
職員一人当たりの人件費 (ア)/F	6,136	6,373	6,901	6,880	6,856		

7 令和5年度税率及び納期一覧

税目	税率	納期																														
市民税	【個人市民税】 ○均等割 3,500円 ○所得割 6%	(普通徴収) 1期 6月 2期 8月 3期 10月 4期 1月 (特別徴収) 毎月(6月～翌年5月) (年金からの特別徴収) 4月 6月 8月 10月 12月 2月 事業年度終了後2か月以内																														
	【法人市民税】 ○均等割 <table border="1" data-bbox="300 674 967 1037"> <thead> <tr> <th>資本金等</th> <th>従業員数</th> <th>税額(円)</th> </tr> </thead> <tbody> <tr> <td>(1)下記以外の法人</td> <td>—</td> <td>60,000</td> </tr> <tr> <td>(2)1,000万円以下</td> <td>50人超</td> <td>144,000</td> </tr> <tr> <td>(3)1,000万円超1億円以下</td> <td>50人以下</td> <td>156,000</td> </tr> <tr> <td>(4)1,000万円超1億円以下</td> <td>50人超</td> <td>180,000</td> </tr> <tr> <td>(5)1億円超10億円以下</td> <td>50人以下</td> <td>192,000</td> </tr> <tr> <td>(6)1億円超10億円以下</td> <td>50人超</td> <td>480,000</td> </tr> <tr> <td>(7)10億円超</td> <td>50人以下</td> <td>492,000</td> </tr> <tr> <td>(8)10億円超50億円以下</td> <td>50人超</td> <td>2,100,000</td> </tr> <tr> <td>(9)50億円超</td> <td>50人超</td> <td>3,600,000</td> </tr> </tbody> </table>		資本金等	従業員数	税額(円)	(1)下記以外の法人	—	60,000	(2)1,000万円以下	50人超	144,000	(3)1,000万円超1億円以下	50人以下	156,000	(4)1,000万円超1億円以下	50人超	180,000	(5)1億円超10億円以下	50人以下	192,000	(6)1億円超10億円以下	50人超	480,000	(7)10億円超	50人以下	492,000	(8)10億円超50億円以下	50人超	2,100,000	(9)50億円超	50人超	3,600,000
	資本金等		従業員数	税額(円)																												
	(1)下記以外の法人		—	60,000																												
	(2)1,000万円以下		50人超	144,000																												
	(3)1,000万円超1億円以下		50人以下	156,000																												
	(4)1,000万円超1億円以下		50人超	180,000																												
	(5)1億円超10億円以下		50人以下	192,000																												
	(6)1億円超10億円以下		50人超	480,000																												
	(7)10億円超		50人以下	492,000																												
(8)10億円超50億円以下	50人超	2,100,000																														
(9)50億円超	50人超	3,600,000																														
○法人税割 8.4%																																
固定資産税	課税標準額の1.4%	1期 5月 2期 7月 3期 9月 4期 12月																														
都市計画税	課税標準額の0.3% (令和5年度までは0.2%)	固定資産税に同じ																														
特別土地保有税	○保有分 取得価格の1.4% ○取得分 取得価格の3.0%	平成15年度以降 新規課税凍結																														
市たばこ税	売渡し若しくは消費等に係る製造たばこの本数 1,000本につき 6,552円	翌月末日																														

税目	税率			納期	
軽自動車税（環境性能割）	○対象 取得価格が50万円を超える三輪以上の軽自動車 （新車・中古車は問わない。）				
	○税率 取得価格に下表の税率を乗じた額				
	種類	排出ガス基準	燃費基準	税率	
				自家用	営業用
	電気軽自動車	-	-	非課税	非課税
	天然ガス軽自動車	平成30年排出ガス基準適合 または 平成21年排出ガス基準10%低減	-	非課税	非課税
	乗用車	平成30年排出ガス基準50%低減 または 平成17年排出ガス基準75%低減のガソリン車・ハイブリッド車	令和12年度燃費基準75%達成 （令和2年度燃費基準達成車に限る）	非課税	非課税
			令和12年度燃費基準60%達成 （令和2年度燃費基準達成車に限る）	1%	0.5%
			令和12年度燃費基準55%達成	2%	1%
			上記に該当しないもの		2%
	車両総重量2.5トン以下のトラック	平成30年排出ガス基準50%低減 または 平成17年排出ガス基準75%低減のガソリン車・ハイブリッド車	平成27年度燃費基準+25%達成	非課税	非課税
			平成27年度燃費基準+20%達成	1%	0.5%
			平成27年度燃費基準+15%達成	2%	1%
			上記に該当しないもの		2%
	上記に該当しないもの			2%	2%

申告納付
（軽自動車の登録時等に納付）

※当分の間、栃木県が賦課徴収を行う。

税目	税率	納期												
軽自動車税（種別割）	(単位:円)													
	○原動機付自転車													
	<table border="1"> <tr> <th>第一種 (50cc以下)</th> <th>第二種乙 (50cc超90cc以下)</th> <th>第二種甲 (90cc超125cc以下)</th> <th>ミニカー</th> </tr> <tr> <td align="center">2,000</td> <td align="center">2,000</td> <td align="center">2,400</td> <td align="center">3,700</td> </tr> </table>	第一種 (50cc以下)	第二種乙 (50cc超90cc以下)	第二種甲 (90cc超125cc以下)	ミニカー	2,000	2,000	2,400	3,700					
	第一種 (50cc以下)	第二種乙 (50cc超90cc以下)	第二種甲 (90cc超125cc以下)	ミニカー										
	2,000	2,000	2,400	3,700										
	○軽自動車													
	・二輪(125cc超250cc以下)													
	・三輪													
	<table border="1"> <tr> <th>旧税率</th> <th>新税率</th> <th>重課税率</th> <th>軽課25%</th> <th>軽課50%</th> <th>軽課75%</th> </tr> <tr> <td align="center">3,100</td> <td align="center">3,900</td> <td align="center">4,600</td> <td align="center">3,000</td> <td align="center">2,000</td> <td align="center">1,000</td> </tr> </table>	旧税率	新税率	重課税率	軽課25%	軽課50%	軽課75%	3,100	3,900	4,600	3,000	2,000	1,000	
	旧税率	新税率	重課税率	軽課25%	軽課50%	軽課75%								
	3,100	3,900	4,600	3,000	2,000	1,000								
	・四輪以上													
	【乗用(自家用)】													
	<table border="1"> <tr> <th>旧税率</th> <th>新税率</th> <th>重課税率</th> <th>軽課25%</th> <th>軽課50%</th> <th>軽課75%</th> </tr> <tr> <td align="center">7,200</td> <td align="center">10,800</td> <td align="center">12,900</td> <td align="center">8,100</td> <td align="center">5,400</td> <td align="center">2,700</td> </tr> </table>	旧税率	新税率	重課税率	軽課25%	軽課50%	軽課75%	7,200	10,800	12,900	8,100	5,400	2,700	
	旧税率	新税率	重課税率	軽課25%	軽課50%	軽課75%								
7,200	10,800	12,900	8,100	5,400	2,700									
【乗用(営業用)】														
<table border="1"> <tr> <th>旧税率</th> <th>新税率</th> <th>重課税率</th> <th>軽課25%</th> <th>軽課50%</th> <th>軽課75%</th> </tr> <tr> <td align="center">5,500</td> <td align="center">6,900</td> <td align="center">8,200</td> <td align="center">5,200</td> <td align="center">3,500</td> <td align="center">1,800</td> </tr> </table>	旧税率	新税率	重課税率	軽課25%	軽課50%	軽課75%	5,500	6,900	8,200	5,200	3,500	1,800	全期 5月	
旧税率	新税率	重課税率	軽課25%	軽課50%	軽課75%									
5,500	6,900	8,200	5,200	3,500	1,800									
【貨物(自家用)】														
<table border="1"> <tr> <th>旧税率</th> <th>新税率</th> <th>重課税率</th> <th>軽課25%</th> <th>軽課50%</th> <th>軽課75%</th> </tr> <tr> <td align="center">4,000</td> <td align="center">5,000</td> <td align="center">6,000</td> <td align="center">3,800</td> <td align="center">2,500</td> <td align="center">1,300</td> </tr> </table>	旧税率	新税率	重課税率	軽課25%	軽課50%	軽課75%	4,000	5,000	6,000	3,800	2,500	1,300		
旧税率	新税率	重課税率	軽課25%	軽課50%	軽課75%									
4,000	5,000	6,000	3,800	2,500	1,300									
【貨物(営業用)】														
<table border="1"> <tr> <th>旧税率</th> <th>新税率</th> <th>重課税率</th> <th>軽課25%</th> <th>軽課50%</th> <th>軽課75%</th> </tr> <tr> <td align="center">2,900</td> <td align="center">1,900</td> <td align="center">1,000</td> <td align="center">2,900</td> <td align="center">1,900</td> <td align="center">1,000</td> </tr> </table>	旧税率	新税率	重課税率	軽課25%	軽課50%	軽課75%	2,900	1,900	1,000	2,900	1,900	1,000		
旧税率	新税率	重課税率	軽課25%	軽課50%	軽課75%									
2,900	1,900	1,000	2,900	1,900	1,000									
○小型特殊自動車														
・農耕作業用 2,400														
・その他のもの(特殊作業車) 5,900														
○二輪の小型自動車(250cc超) 6,000														
入湯税	入湯客1人1泊につき	150円												
	入湯客1人1泊(自炊)につき	100円												
	日帰りにつき	50円												
	修学旅行等の生徒の場合	20円												
		翌月末日												